LA PRENSA

BUENOS AIRES, [illegible] DE ENERO DE 1912

Dirección y Administración, Avenida de Mayo 567 al 575

[illegible] PÁGINAS

[illegible] LA PRENSA

[illegible] Director: [illegible]

[illegible] de la Madeleine, Director: [illegible] Chambre

[illegible] de lectura con todos los periódicos [illegible] la América latina. Sala de reunión [illegible] los residentes sudamericanos en [illegible]

[illegible] gratuita de redactores sudamericanos.

Boletín telegráfico de acontecimientos notables ocurridos en Sud América.

Poste restante gratuito para la correspondencia dirigida á los residentes sudamericanos en París.

Estas últimas tres proposiciones gratuitamente al público todos los números de informaciones sobre las repúblicas Sud y Sud América: producción, industria, clima, población, propiedades del suelo etc., etc.

El público encontrará también gratuitamente en los salones abiertos de las oficinas de LA PRENSA, periódicos, documentos ilustrativos de la prosperidad y riqueza [illegible] referentes á la América del Sur [illegible] del Centro.

EN LONDRES—

Para anuncios, dirigirse á: señor Harold [illegible], Mincing lane, E. C. Londres.

EN LA PLATA—

Avenida Independencia número 1141, entre 56 y 57, Director: Manuel M. Elicabe.

POSTE RESTANTE DE "LA PRENSA"

En la administración de este diario, se encuentran depositadas las siguientes cartas que serán entregadas á los interesados previo justificativo, desde las 12 m. hasta las 6 p. m.:

Tantisteban P. Pazos, Teresa Binans, José Abel Ramayon, Serafín Barrientos, Fabián Junio, Efigen Battara, Antonio Vázquez Estévez, Eusebio Soriano, Abad Nicolás Alvarez, Juan Manuel Sánchez, Stefano Cleto Modugno, Jaime Romero, Francisco Rivera, Federico Roque Chiesa, Enrique Marek, Filiberto del Molino, Antonio Longobardi, Víctor Landgrave, Emilio Adolfo López, Francisco Dañes, Clotilde Jaramillo, Fontaine, Luis Lara Fernández, Guillermo Bergant, Lorenzo Thurlarero, Vicente Zozaya Santiago, Albino Alvarez, Vicente Alves, Magín García y Miranda, Tomás Mayer.

Artículo escrito en exclusivo para LA PRENSA por el corresponsal que designe de esta capital á cada una de las repúblicas sudamericanas, [illegible] recibirán [illegible] administración [illegible]

[illegible]

[illegible]

[

AVISOS COMERCIALES

AL COMERCIO — AVISO QUE BAJO inventario tasación practicado por el balanceador y rematador público, señor Héctor M. Verona, escritorio Alvarez 1024, he vendido al señor José Almosa, todas las existencias del negocio de almacén de comestibles y bebidas de mi propiedad, sito en la calle Triunvirato 601, esq. Malabia, los que no consideren con derecho á reclamaciones contra dicho negocio, se presentarán dentro de 3 días á contar de la fecha. Buenos Aires, 5 Enero 1912. Eugenio Reffo. v7

AL COMERCIO — AVISAMOS QUE BAjo inventario tasación Practicado por el balanceador y rematador público, señor Héctor M. Verona, escritorio Alvarez 1024, hemos vendido al señor Carmelo Digirolo, todas las existencias del negocio de almacén de comestibles y bebidas de nuestra propiedad sito en la calle Arévalo 1702, esq. S. Salvador, los que se consideren con derecho á reclamaciones contra dicho negocio, se presentarán dentro del término de tres días á contar de la fecha. Buenos Aires, 5 Enero de 1912. José y Manuel Rico. v7

AL COMERCIO — AVISO QUE BAJO inventario tasación practicado por los balanceadores y rematadores públicos nacionales señores Pinasa y Nimo, escritorio Cerrito 711, he vendido la parte ALTA de mi negocio de almacén de comestibles y bebidas sito calle Gorriti 2000 esquina Billinghurst, al señor Raimundo Curraiz, quedando libre de la fecha constituida la razón social que girará bajo el rubro de Eugenio Campos Gómez y Cía. Los que se consideren con derecho á reclamaciones deben presentarse en los tres días de la fecha.—Buenos Aires, Enero 5 de 1912.—Eugenio Campos Gómez. v7

CAPITALISTAS, BUSCAMOS PARA comprar buenos negocios e industrias establecidos para entrar como socios activos y ensanche, para explotación de patentes y específicos de importancia. The Barbicane Co., Corrientes 354. v7

EN LA FECHA Y DE COMUN acuerdo queda disuelta la sociedad que en el ramo de almacén y ferretería giraba con el nombre de Muñoz Hnos., habiéndose hecho cargo del activo y pasivo el socio José Muñoz, Adrogué, Enero 4 de 1912. v7

SEÑORA PIDE SOCIO O SOCIA CON UN pequeño capital, para casa de pensión, se prefiere que sea cocinera. Victoria 1144.

SOCIO CON $ 500 $ SE NECESITA PAra fotografía establecida, utilidad 300 por 100, Rivadavia 7218. v7

SOCIO RESTAURANT Y CAFE CON alojamiento, precioso, poco capital, Santa Fe 4527. v7

SOCIO PARA CASA DE PENSION, YA establecida, busca señora sola, dueña contrata, tratar en la misma, Viamonte 877.

SOCIO ACTIVO O COMANDITARIO con $ 5 á 10.000, necesito para explotar magnífico negocio, F. González, Casilla Correo 634. v7

SOCIO CAPITALISTA SE NECESITA PAra criadero de aves con la especialidad de huevos medicinales; dirigirse Víctor Iglesias, por carta á Bolívar 136. v8

SE DESEA UN SOCIO CON 20.000 $, de capital para un aserradero á vapor ya instalado cuya instalación en efectivo vale 70.000 pesos con buena clientela, dirigirse por carta ó personalmente Alsina 1359 C. O. T. v8

VENTA de MUEBLES y OBJETOS VARIOS

A LARGOS PLAZOS, MUEBLES, PIDAN catálogos, C. Pellegrini 457. v6e

A 10 MESES DE PLAZO, MUEBLES Y cuadros al óleo, Rivadavia 2463. v13

ACUDAN HOY MISMO Á COMPRAR los muebles á 10 meses, Rivadavia 2463. v13

ACUDAN A PELLEGRINI 457, VENDO toda clase de muebles á largos plazos, Soly Bomchil.

A LOS EMPLEADOS DE BANCO Y DE sitio comercio, sin fiador, muebles á 10 meses de plazo, Rivadavia 2463. v13

ALTO! ES RIVADAVIA 2463, DONDE venden ricos muebles pagaderos en largos plazos. v13

AL PERSONAL DOCENTE DEL CONSEjo N. de Educación, sin fiador á 10 meses de plazo, C. Pellegrini 457. v6e

A PLAZOS, SIN AUMENTAR SUS PRECIOS, vendo toda clase de muebles, á 10 meses de plazo, C. Pellegrini 457. v6e

A UN 25 o/o MAS BARATO QUE EN el centro, vendemos muebles pagaderos en 10 mensualidades, Rivadavia 2463. v13

A PROPIETARIOS Y COMERCIANTES: sin fiador, á 10 meses de plazo, atiendo pedidos del interior pidan catálogos, S. Bomchil C. Pellegrini 457. v6

A EMPLEADOS NACIONALES, MUNICIpales, Bancos, ferrocarriles, etc., á plazos, sin fiador, toda clase de muebles, pidan catálogos, S. Bomchil, C. Pellegrini 457. v6e

AUTO REMATE, LIBERTAD 190—PARA vender y comprar muebles no hay como el Auto-Remate. Todas las ventas se hacen por encargo de las personas que nos entregan sus muebles en depósito. No compramos nada por el depósito y los precios son tanteados por los mismos propietarios de los muebles. La venta es permanente, Libertad 190. v11

BILLARES SE VENDEN DOS DE carambola, en buen uso, Deán Funes 1285. v6

BILLARES VENDENSE DOS, POCO USO baratos, taqueras 24 tacos, W. Villafañe 228, Boca.

BILLAR ESPECIAL PARA FAMILIA, importado de la mejor fábrica de París todo de roble (Virux Chene), se vende, Perú 877. v10

BARATTI Hnos. y Cía.

CORRIENTES 2146.

Casa fundada el año 1852.

Dormitorios	de pino tea macizos	
"	" cedro	
"	" nogal enchapados	
"	" roble	
Juegos de vestíbulo		
Comedores	" pino de tea macizos	
"	" cedro	
"	" nogal enchapados	
"	" roble	

Colchones de zostera marina
Mosquiteros de tul especial
Escritorios de todas clases
Juegos de sala estilos varios y finos
Camas de hierro y de bronce

Para que se pueda conocer nuestro gran surtido, remitimos gratis catálogo P con dibujos y precios. v31

FUNDAS JUEGO DE SALA 11 $, PIAno 4, regalo banquito, B. Mitre 1889, Ramírez, U. T. 3355, Libertad. v7

FUNDAS A 2 $, BLANCAS Y COLOR, juegos de sala y pianos, escribir Vera 1978, se va á domicilio, Juan Domingo. v7

FUNDAS, PRECIOS MODICOS, PIDAN muestra, Santa Fe 1599, U. T. 1171, Juncal, tapicería J. Grudich, casa de confianza. v12

FUNDAS PARA JUEGO DE SALA 13 $, para piano 6 Avisar por correo, Montevideo 414, J. Duprax, U. T. 2250, Libertad, se va á domicilio.

FUNDAS A PLAZOS, BLANCAS Y DE color para piano y sala á precio módico, mando muestra, en la tapicería de Festa, Moreno 1481, C. Telefónica 444, central. v7

FUNDAS BLANCAS Y DE COLOR precios módicos y trabajos esmerados en la tapicería del Sofa-cama patentado Dobarinil, Santa Fe 2161, U. T. 857, Juncal. v10

JUEGO DE DORMITORIO MATRIMONIO poco uso, se vende, Salguero 85, los pueden ver hasta la 1 p. m.

MUEBLES VARIOS NUEVOS SE VENden particularmente, B. Mitre 1889. v8

MUEBLES EN 10 MENSUALIDADES, entrega inmediata, Rivadavia 2463. v13

MUEBLES AL CONTADO Y A PLAZOS, se regalan estampillas rojas, C. Pellegrini 457. v6e

MUEBLES CON UN 25 o/o MAS BARAtO que en el centro y en 10 mensualidades, Rivadavia 2463. v13

MUEBLES, TODOS ESTILOS Y A PRECIOS sin rival, pizarreros en 10 mensualidades, Rivadavia 463. v13

MUEBLES A 10 MESES DE PLAZO SE atienden pedidos para el interior, pidan catálogos, S. Bomchil, C. Pellegrini 457. v6e

MAGNIFICO JUEGO DE COMEDOR IMportado de roble, con aplicaciones de cuadernas finas y tallas á mano, baratísimo, se vende, Av. de Mayo 1265, 50, de 2 á 4. v6

MUEBLES, MAQUINAS DE COSER Y escribir, pianos, lotes y artículos de liquidación vende por mensualidades la Agencia San Martín, Rivadavia 7365, pida catálogos.

MUEBLES! TAPICERIA!!

Para ricos y pobres, gran surtido, grandes saldos de juegos y muebles sueltos, no compren sin ver antes la grandiosa liquidación de La Argentina, S. Magdaleno y Cía., 1118 Cangallo 1118. v12e

MUEBLES!!! AGUINALDO DE año nuevo!!! Comerciantes y particulares, aprovechen, liquidamos 400 juegos dormitorio para matrimonio estilo moderno, nogal de Italia completo con colcha y rollo, á pesos 250 y 185, B. de Irigoyen 58. v22

MUEBLES A UN año DE PLAZO, CALLE B. de Irigoyen 835, gran exposición Ucha, fabricante é importador de muebles finos y camas de bronce, compren los muebles directamente al fabricante, de mayor plazo, las maderas no precisan garantía. v13

MUEBLERIA LA CONTINENTAL
2527 —RIVADAVIA— 2527
Gran liquidación de todas las existencias de 300 juegos dormitorio, comedores, sala é infinidad de muebles sueltos por la mitad de su valor y también se vende la mueblería por ausentarse su dueño á Europa. Envía catálogo gratis.—Fco. Vadone. v31

VENTA de MUEBLES y OBJETOS VARIOS

MUEBLES "CASA GUERRA", CORRIENtes 867. Gran exposición y precios bajos y reducido. Unica casa que vende barato. Escritorios roble macizo, varios formatos á $ 34, 45, 95, 95 y 135. Bibliotecas roble á $ 110, 150, 210, 230. Comedores á $ 110, 170, 210, 1100. Dormitorios á $ 85, 135, 150, 1400. Infinidad de artículos á precio de regalo, no reclame!! No dejen de visitar esta casa, que serán bien atendidos. v30

MUEBLES!! NECESITA VD? NO COMpren sin antes visitar la Unión Fabricantes: los vendemos á precio de fábrica, sin intervención de terceros, y de estilos de última creación, surtido completo de comedores dormitorios, sala, vestíbulo, heladeras y guardarropas, de pino de tea, roble, cedro y nogal de Italia. Los del interior piden catálogos Unión Fabricantes, Corrientes 1779, al llegar á Callao.—NOTA: No anunciamos precios, pues no queremos engañar al público. v31

MUEBLES!!!... MUEBLES!!!
F. J. MARTY
636 CANGALLO 636

Aprovechen todos!!! Estamos vendiendo á precios nunca vistos en Buenos Aires!!!! !!LIQUIDACION EXTRAORDINARIA!!!

Pidan precios á otras casas, y después visiten nuestros depósitos, los más vastos y mejor surtidos de esta capital!!!!! y se convencerán que "vendemos un treinta por ciento más barato!!! que en cualquier otra casa!!!". Remitimos gratis catálogo al interior. F. J. Marty, Cangallo 636. v31

MUEBLES!!!

MUEBLERIA BRISTOL

CANGALLO 679

Esta gran casa sigue liquidando su selecto surtido á precios nunca vistos. Surtido colosal en muebles ingleses importados y del país.

Dedíquese una visita: ECONOMIZARAN TIEMPO Y DINERO. Gran surtido en camas de bronce y muebles para escritorios.

Aprovechen la ocasión, única en Buenos Aires; es liquidación verdadera, 30 o/o de descuento sobre los precios de cualquier catálogo.

No olvidarse: MUEBLERIA BRISTOL, CANGALLO 679. v18e.

MUEBLES!!! MUEBLES!!!
2338 RIVADAVIA 2338

Avisamos al público que la MUEBLERIA MARCONI está LIQUIDANDO á precios sumamente reducidos.

Dormitorio inglés, 9 piezas	$ 75
Dormitorio para matrimonio, 9 piezas	" 95
Ocasión: dormitorio Luis XVI, para matrimonio	" 150
Dormitorio Luis XIV para matrimonio	" 180
Comedor Luis XVI, 9 piezas	" 100
Sala Luis XVI, forrado similí	" 60
Consola dorada Luis XV	" 120

Embalajes y conducción gratis. v15

MUEBLES!!! MUEBLES!!!

CASA AMARILLA

Roche Vail y Cía.
C. Pellegrini 657, entre Tucumán y Viamonte

LIQUIDACION DE VERDAD.—Más barato que en remate! Aprovechen la ocasión. Liquidamos un surtido colosal de muebles importados y del país á precios nunca vistos. Recomendamos visitar nuestra gran exposición. ECONOMIZARAN TIEMPO Y DINERO.

Para el interior, pedir nuestro gran catálogo ilustrado; se remite gratis.

No olvidarse, C. Pellegrini 657. v12e

MUEBLES — ¡CIEN MIL PESOS EN mercaderías á realizar! ¡No hay otra ocasión igual en Buenos Aires!

REGALAMOS

Roperos macizos, con luna francesa	$ 30
Lavatorios macizos, con mármol y luna francesa	" 36
Camas macizas, con elástico	" 15
Mesas de luz macizas, con mármol	" 12
Cómodas macizas	" 20
Guardarropas macizos	" 55
Aparadores macizos, con mármol y espejos	" 48
Juegos de mimbre, heladeras y camas de hierro á precios excepcionales.	

Todos nuestros muebles son garantizados. A todos conviene aprovechar esta grandiosa oferta, única en su ramo.—Ocampo y Cía., Victoria 728. v10r

MUEBLES! "LA INTERNACIONAL"

1289 SARMIENTO 1291 (antes Cuyo)

¡¡¡Por primera vez en Buenos Aires!!! Dormitorios para matrimonio Luis XIV. . . . . $ 100

¡¡¡Tenga atención en esto!!!

Le regalamos á usted cualquier clase de muebles que usted necesite, sea comedores, dormitorios, sala ó vestíbulo y se los remitiremos gratis á su domicilio, si usted puede comprar en otras casas los muebles que usted quiere más baratos que el precio que nosotros le vendemos.

Le garantimos que es la casa que vende los mejores muebles y más baratos en la capital. Embalajes y catálogos al interior gratis.

LA INTERNACIONAL, Sarmiento 1289 y 91 (antes Cuyo). v31

MUEBLES, MUEBLES!!! CASA TERZA Hermanos.
3043 RIVADAVIA 3043

¡Liquidación colosal liquidación!

Invitamos al público en general á visitar nuestra casa antes de comprar MUEBLES, en la seguridad de que se convencerán que nuestros precios son los más bajos y que liquidamos:

Juegos dormitorios macizos 7 piezas, mármoles de Carrara y lustrado muñeca, desde . . . $ 90.50
Juegos de comedor, 8 piezas, desde . . . " 70.—
Juegos de dormitorio Luis XV, tres cuerpos, completos, desde " 325.—

Para más detalles, no olvidan que deben dirigirse á Rivadavia 3043.—Terza Hnos.

Talleres á vapor, Rojas 749, Caballito.

Embalaje es gratis. Pidan catálogo número 15. v8

MUEBLES, TAPICERIAS, DECORACIOnes.
Santa Fe 2514

Avisamos á nuestra distinguida clientela, y al público, que habiendo tenido gran aceptación mis juegos reclame y montado mis grandes talleres con las máquinas más perfeccionadas para construir muebles desde el gusto más refinado y á precio que detallo:

Regio dormitorio, 7 piezas, macizo	$ 84
Dormitorio matrimonio, 9 piezas, macizo	" 122
Gran ocasión, Dormitorio Luis XV, Ouanenalo tallado, lo mejor	" 215
Gran dormitorio mill, fresno con toilet, y escritorio, 8 piezas	" 215
Dormitorio cedro, macizo, 2 plazas	" 218
Comedor Renacimiento 16 piezas	" 99
Juegos sala dorada á fuego	" 74
Comedor Enrique IV, finamente tallado, nogal y roble, 17 piezas	" 314
Camas bronce y esmalte	" 22

Verán esta mes surtido en muebles importados á la Casa ideal de los Muebles. v15

MUEBLES! CASA PIQUE

1158 SARMIENTO 1158, antes Cuyo.

Gran exposición de muebles y tapicería. Si quieren obtener gran economía, no compren sin antes consultar precios de mis acreditados muebles.

En los muebles más corrientes, siempre tengo un gran "stock" permanente, que en ninguna otra casa del ramo vende igual clase en los precios que se detalla:

Dormitorios desde	$ 80.—
Comedores desde	" 80.—
Salas desde	" 70.—
Heladeras importadas	" 70.—
Sillones para enfermos	" 30.—
Camas de bronce inglesas	" 70.—

Visiten mi gran salón de ventas para ver el más rico y variado surtido en estilos que conocen hasta ahora, adonde el comprador hallará todas exigents gusto á precios sin competencia.

La casa importa directamente de las principales fábricas extranjeras y fabrica modelos propios que se distinguen por su originalidad, elegancia, solidez y economía.

A todo comprador que presente este aviso se la hará un obsequio.

Se remite catálogo á quien lo solicite. Embalaje y acarreo gratis.

J. Piqué, Sarmiento 1158, antes Cuyo. v12e

MUEBLES!!! LA NACIONAL!!!
1041 SARMIENTO 1041

Visitad ¡¡LA NACIONAL!! en favor la seguridad de ganar TIEMPO Y DINERO y hacer una buena compra.

Juego de dormitorio Luis XV, tallado nogal para matrimonio, con piedras lunas, 8 piezas $ 235
Juego de Renacimiento, de nogal tallado, 3 cuerpos, fino . . . " 285
Dormitorio MACIZO para una persona en colchón . . . " 95
¡¡ESPLENDIDO!! Juego Luis XV, de nogal para matrimonio . . . " 190
Juego de comedor de nogal y roble, piedras finas . . . " 200
Consola dorada Luis XV con piedra negra hoja de oro . . . " 130
¡¡GRAN OCASION!! Juego de sala Luis 9 piezas, con moaré . . . " 110
Cama de bronce y bronce con adornos para matrimonio . . . " 38
Colchones de lana de la compañía, para matrimonio . . . " 50
Escritorios de nogal con tapa . . . " 13

Conviene ver antes ¡¡LA NACIONAL!! 1041 (Ayer hoy Sarmiento) Cuyo 1041. v26e

OJO PULIDUEROS VENDO MUEBLES usados á mitad de precio, Mitre 158, Avellaneda. v7

PIANO EUSSELOT HERMOSO vendo DE ocasión, 576 Sgo. del Estero.

PIANO PLEYEL SE VENDE BARATO urgente, Talcahuano 80.

PIANO PLEYEL, MAGNIFICO 200 $ UN regalo, argentinísimo, E. Unidos 3559.

PIANO NUEVITO, OTTO VENDE UNA familia, en 380 $, San José 424.

PIANO SE VENDE EN BUEN ESTADO, Memphilar 253, Flores.

PIANOS DE LOS MEJORES AUTORES á plazos y al contado, casa V. O Clement, Carrito 170. v7

PIANO DE ESPLENDIDAS VOCES, vendo decididamente por poco precio, Belgrano 1146.

VENTA de MUEBLES y OBJETOS VARIOS

PIANO 3 PEDALES, CUERDAS CRUZAdas se vende en 120 $, Corrientes 2701.

PIANOS, SE TRASLADO EL DEPOSITO de 12 calle Corrito 170, á su nuevo local Rincón 326. v7

PIANO OTTO NUEVO 3 PEDALES Y ayuda-tornisto, vendo barato, Tucumán 1677. v6

PIANOS GARANTIDOS A 10 $ MENsuales, casa Rivarola y C., Pellegrini 349. v6

PIANOS DE LAS MEJORES MARCAS, á precios sin igual, D. Margalnot, Corrientes 626. v15en.

PIANO ELECTRICO Y A MANO NUEVO con mil metros de cinta y calita de 0.10 centavos, se vende tratar Chacabuco 857. v7

PIANOS Y AUTOPIANOS, FLORIDA 240. Venta á plazos, entrega inmediata, dando buenas referencias, Repetto y Belsunce. v7eb.

PIANOS USADOS SE VENDEN. OCURRIR A la oficina de suministros del Consejo Nacional de Educación, de 1 á 5 p. m., B. Peña 953. v6

PIANOS Y AUTOPIANOS, PIANOS-ARmonium, piano 214 coleta, plazos, gran rebaja al contado, desde 450 $, garantidos, Salmini, Méjico, 1654. v6

PIANOS, EXPOSICION DE ELECTRIcos automáticos y del famoso Ducci, Florida 587. v18e.

PIANO OTTO NUEVO, CRUZADO EN bronce, 8 pedales, espléndido 400 $, Méjico 1636. v8

PIANOS PAGADEROS A 30, 35, 30 Y 40 pesos mensuales, entrega inmediata, surtido de todas marcas, catálogo ilustrado, D. Margalnot, Corrientes 626. v15en.

SE VENDEN MUEBLES USADOS, CO-rrientes 357. v6

SE VENDE A PRECIOS MUY BARATO, juego de sala, Luis XV, y otros estilos marquise, dos consolas, mesas de sala y comedor, etc., Esmeralda 562. v6

VENDO PARTICULARMENTE JUEGO dormitorio de cedro, 2 camas y otros enseres, Lavalle 1025, dep. 2.

COMPRA DE MUEBLES, ALHAJAS Y OBJETOS VARIOS

MUEBLES BUENOS, COMEDOR, SALA, 3 dormitorios, escritorio, etc. 6 mueblaje completo al contado se compra, buen precio.—J. Garrido y Cía., Florida 529.

MATERIALES DE CONSTRUCCION

COMPRAR CINC, PUERTAS, VENTAnas, columnas, madera, baldosas, Corrientes 4569. v7

A $ 3, 6, 10, 15, 35, 30 Y 35, MIL PUERtas y ventanas, Tortosa Hnos., Charcas 2940. v10en

ANTES DE COMPRAR PUERTAS Y ventanas, pidan catálogo á José A. Iriarte é hijo, Montes de Oca 1540, se remite gratis. v7e

4 PRECIOS QUE NO ADMITEN COMpetencia puertas, ventanas, rejas y artículos de construcción, Rivadavia 2631, Se envía gratis catálogo ilustrado. v6en.

ASERRADERO Y CARPINTERIA, ESpecialidad en trabajos para corraloneros, carpinteros y constructores, Bolivia 2839, Villa del Parque. v1 Febrero

ALTO A LIQUIDAR MERCADERIAS nuevas y usadas, tirantes madera dura 0.70 cts. cm. 3x3 y 3x4 0.25 cts. cm. cenefas 0.50 cts. cm. lajas á 50 $, el mil depósitos á 13 pesos, 0.12 cts, columnas á 4 $, chapas 6 por 0.95 cts., Victoria 2400. v7

BALCONES NUEVOS SE VENDEN DOS á precio de costo, Laprida 795.

CALPONES, MADERAS, CHAPAS FIErro, galvanizadas etc., todo casi nuevo se vende, estación Florida esc. fábrica La Cerámica, de 8 á 11 a. m.

CALPON PARA DEPOSITO DE CEreales, etc. de 18x42, se vende muy barato, puertas de hierro, con facilidades de pago, atención acopiadores de trigo, etc. á la ocasión, Callao 27. v7

CEA USTED AUNQUE NO LE INTERese, liquido con una pérdida del 100 por ciento, materiales usados para construcción, puertas, ventanas, rejas, caños, madera dura y postes de madera dura, ladrillos 1937. v8

PERSIANAS Y CELOSIAS A PRECIOS módicos, fábrica premiada, Rivadavia 2247. v9

SE VENDE PORTON DE HIERRO DE 3 metros de ancho por 120 pesos, Cabildo 961. v7

VENDO PUERTAS USADAS Y NUEVAS, Cevallos 242.

VENTAS VARIAS

ARMAZONES, CAFE, BAR, BOTICA, Hquido por desalojo, E. Ríos 115. v6

ARMAZONES, MOSTRADORES, ídem vitrinas heladeras 70 $, instalaciones liquidación, San Juan 962. v7

ARMAZONES, MOSTRADORES, HELAderas, instalaciones, gran fábrica, Corrientes 2331. v8

ARMAZONES, HELADERAS, INSTALAciones, liquidación, fábrica, B. de frigoyen 939. v6

ARMAZONES, HELADERAS, tabiques, instalaciones, liquidación, fábrica, Callao 714. v6

ARMAZONES, INSTALACIONES, HELAderas, baratísimo, carpintería mecánica, Corrientes 1953. v6

ARMAZONES, MOSTRADORES, HELAderas, liquidación, carpintería Italiana, Sarmiento 1278. v6

ARMAZONES, MOSTRADORES, HELAderas, instalaciones, vendo, mitad precio, Rivadavia 1964. v6

ARTIFICIALES JUEGOS PIROTECNIcos, modernistas, inofensivos, bengalas, venta por mayor, Brasil 1251. v6

ARMAZONES, MOSTRADORES, HELAderas, vendo muy barato, Rivadavia 2120. v6

ARMAZONES $ 30, MOSTRADORES 7 $, heladeras 60 $, más barato que todos, B. Mitre 2245. v6

ARMAZONES DE TODAS CLASES, HEladeras, precio de remate, Rivadavia 2178. v6

ARMAZONES, MOSTRADORES, HELAderas, liquidación completa, Entre Ríos 149. v6

ALTO AHI! LA "AGENCIA SAN MARTIN", vende toda clase de mercaderías pagables en 10 mensualidades, pidan datos, Rivadavia 7365. v7

ARMAZONES CHICOS Y UNA FIDEEra de cedro de 18 cajones y depósito de aceite y vidriera, vendo á cualquier precio, Hotel Entre Ríos 1766. v7

APARATO FOTOGRAFICO SE VENDE, 13x20, objetivo doble anastigmático Goerz Celor, poco uso, Esparza 85, altura Rivadavia 3200. v7

ARMAZONES, MOSTRADORES, HELAderas, cocinas económicas, mesas, sillas, mostradores para café y un buen surtido en artículos de almacenes los sabado de 2 de Mayo 716 y el lunes 8 en 25 de Mayo 8 de Bergés y Longhi. v8

AMAZON REGIO CON 8 LUNAS BISmadas armazón de escharcha, tallos de palmas, medio alto y ver, á inspección, de 10 á 12 vendo á cualquier precio, se alquila el local con contrato, Córdoba 2099. v8

ARMAZONES, MOSTRADORES, vidrieras, cristales, puertas, mamparas, etc., para vidriera 5 $, 6.000 en artículos de librería, cigarrería y juguetería se rematan el lunes 8 de Enero á la 1 p. m., calle Belgrano 617 al 19. v5

REMATE DE ESTRELLAS, VENTAS por mayor la gruesa 0.80, Casa Vargas, Tucumán 2402. v7

BAZAR DEL GLOBO, OCASION VELOcípedos para niños 4 y, gran surtido con ruedas verdaderas, para 6 niños $ 90, el viernes y sábado se corta á las 12 de la noche, Callao 410. v6

CALESITAS TIROS AUTOMATICAS, juegos de directorio, fábrica de Francisco Merk, Muñiz 660.

CALZADO POR MAYOR, BOTINES INglesce y americanos se rematan el lunes 8 y martes 9 de Enero á la 1.30 de la tarde en Avenida de Mayo 626.—C. Olmi.

CALZADO POR MAYOR, BOTINES INglesce y americanos, se rematan el lunes 8 y martes 9 de Enero á la 1.30 de la tarde, en Av. de Mayo 626.—Carlos Olmi.

CIGARRILLOS DE TODAS MARCAS, fósforos Victoria y otras marcas y 6.000 en artículos de librería, cigarrería y juguetería, se rematarán el lunes 8 de Enero á la 1 p. m., calle Belgrano 617 al 19. v5

CARNICION HECHA A MANO DE SO-la, vendo, Estados Unidos 1810, de 8 á 9 a. m. v8

GRAFOFONOS ESPLENDIDOS, APARAtos y discos escogidos, vende á pagar en 10 cuotas desde 5 $ por mes, Salta 366. Permanent Co. v7

GRAN REMATE PARTICULAR PARA familias, liquidación total de la zapatería 65, Avellaneda, venta surtido de calzados de todas clases, botines y zapatos de charol, francés y cabritilla $ 8.50 para hombres y para señoras, zapatos suizos 8.50 $, como también de varón, niña y criatura á precios baratísimos, se vende la zapatería en bloc ó se cede el local con las instalaciones y demás enseres, en 1600 $, Santa Fe 2086. v7

ALMANAQUE DEL MENSAJERO PARA 1912 (el calendario náutico de la República Argentina). Contiene un compendio de datos, hechos, fechas é informaciones útil y entretenido para todos. Consta de 308 páginas de texto, doce mapas del cielo, más de 300 ilustraciones y cuatro páginas en colores con los escudos de las principales naciones, encuadernación elegante. En venta en todas las librerías de la República y en los negocios de la campaña. Precio $ 1.20 porte pago. Editora, viuda de M. Sundt, Corrientes 1556, Buenos Aires. v7en.

BENDALAS DE ESTRELLAS, VENTAS por mayor la gruesa 0.80, Casa Vargas, Tucumán 2402. v7

BAZAR DEL GLOBO, OCASION VELOcípedos para niños 4 y, gran surtido con ruedas verdaderas, para 6 niños $ 90, el viernes y sábado se corta á las 12 de la noche, Callao 410. v6

CALESITAS TIROS AUTOMATICAS, juegos de directorio, fábrica de Francisco Merk, Muñiz 660.

CALZADO POR MAYOR, BOTINES INglesce y americanos se rematan el lunes 8 y martes 9 de Enero á la 1.30 de la tarde en Avenida de Mayo 626.—C. Olmi.

CALZADO POR MAYOR, BOTINES INglesce y americanos, se rematan el lunes 8 y martes 9 de Enero á la 1.30 de la tarde, en Av. de Mayo 626.—Carlos Olmi.

CIGARRILLOS DE TODAS MARCAS, fósforos Victoria y otras marcas y 6.000 en artículos de librería, cigarrería y juguetería, se rematarán el lunes 8 de Enero á la 1 p. m., calle Belgrano 617 al 19. v5

CARNICION HECHA A MANO DE SO-la, vendo, Estados Unidos 1810, de 8 á 9 a. m. v8

GRAFOFONOS ESPLENDIDOS, APARAtos y discos escogidos, vende á pagar en 10 cuotas desde 5 $ por mes, Salta 366. Permanent Co. v7

GRAN REMATE PARTICULAR PARA familias, liquidación total de la zapatería 65, Avellaneda, venta surtido de calzados de todas clases, botines y zapatos de charol, francés y cabritilla $ 8.50 para hombres y para señoras, zapatos suizos 8.50 $, como también de varón, niña y criatura á precios baratísimos, se vende la zapatería en bloc ó se cede el local con las instalaciones y demás enseres, en 1600 $, Santa Fe 2086. v7

ALMANAQUE DEL MENSAJERO PARA 1912 (el calendario náutico de la República Argentina). Contiene un compendio de datos, hechos, fechas é informaciones útil y entretenido para todos. Consta de 308 páginas de texto, doce mapas del cielo, más de 300 ilustraciones y cuatro páginas en colores con los escudos de las principales naciones, encuadernación elegante. En venta en todas las librerías de la República y en los negocios de la campaña. Precio $ 1.20 porte pago. Editora, viuda de M. Sundt, Corrientes 1556, Buenos Aires. v7en.

BENDALAS DE ESTRELLAS, VENTAS por mayor la gruesa 0.80, Casa Vargas, Tucumán 2402. v7

BAZAR DEL GLOBO, OCASION VELOcípedos para niños 4 y, gran surtido con ruedas verdaderas, para 6 niños $ 90, el viernes y sábado se corta á las 12 de la noche, Callao 410. v6

CALESITAS TIROS AUTOMATICAS, juegos de directorio, fábrica de Francisco Merk, Muñiz 660.

CALZADO POR MAYOR, BOTINES INglesce y americanos se rematan el lunes 8 y martes 9 de Enero á la 1.30 de la tarde en Avenida de Mayo 626.—C. Olmi.

CALZADO POR MAYOR, BOTINES INglesce y americanos, se rematan el lunes 8 y martes 9 de Enero á la 1.30 de la tarde, en Av. de Mayo 626.—Carlos Olmi.

CIGARRILLOS DE TODAS MARCAS, fósforos Victoria y otras marcas y 6.000 en artículos de librería, cigarrería y juguetería, se rematarán el lunes 8 de Enero á la 1 p. m., calle Belgrano 617 al 19. v5

CARNICION HECHA A MANO DE SO-la, vendo, Estados Unidos 1810, de 8 á 9 a. m. v8

GRAFOFONOS ESPLENDIDOS, APARAtos y discos escogidos, vende á pagar en 10 cuotas desde 5 $ por mes, Salta 366. Permanent Co. v7

GRAN REMATE PARTICULAR PARA familias, liquidación total de la zapatería 65, Avellaneda, venta surtido de calzados de todas clases, botines y zapatos de charol, francés y cabritilla $ 8.50 para hombres y para señoras, zapatos suizos 8.50 $, como también de varón, niña y criatura á precios baratísimos, se vende la zapatería en bloc ó se cede el local con las instalaciones y demás enseres, en 1600 $, Santa Fe 2086. v7

VENTAS VARIAS

HELADERAS, CAFE, ALMACEN, DE ocasión por fallecimiento, Venezuela 1145. v7

HELADERAS PARA CAFE, ALMACEN, 1824, Chacabuco 834. v7

HELADERAS DE ROBLE NORTEAMEricanas, modelos elegantes, vende á pagar desde 5 $ por mes, Salta 366.—Persistent Co. v7

HILO SISAL PARA ATAR TRIGO, tengo disponible de primera calidad, un poco bañado, á 8 oro sellado 6.50 m/nacional, dirigirse á J. Serantes, Rivadavia 3915. v7

IMPERMEABLES DE HOMBRE Y VESTIra líquido, facilito pasto, E. Ríos 52, fábrica. v6

LONAS IMPERMEABLES PARA TAPAR barbas y carros, fabricamos á precios baratísimos, liquidamos lonas de hilo ancho 1.10 cima, á $ 1.10 el metro, especial para toldos escolares, Lonería Boisario, Rivadavia 1915. v11

LAMPARA FORMA PICO DE GAS, SIN tubo ni mecha, gasta un centavo la hora, patentada por el Superior Gobierno. Otro último invento, lamparas portátiles á carburo, para negocios y casas de familia, no contaminan, pues desalojan todas las demás que existen y las más nuevas propósito pueden reparar, ofrezco y fabrico, José Pou, Corrientes 1355. v12

MOSTRADOR DE CEDRO, 1 MESA grande y farmacéuticos vendo barato, Rondeau 2051, esquina Rioja. v7

MIMBRE Y MIMBROTE SE VENDE un lote de 18 á 20.000 kilos, Acevedo 931, para tratar de 8 á 9 a. m. y 3 á 5 p. m. v6

MANOMOVILES, ANDADERAS, IRISH Mail, norteamericanos, garantizados por años, especiales para obesquios, baratos, sólidos y elegantes.—The Barbicane Co., Corrientes 354; los vende liquidando existencias á $ 8, 14, 18, 21 y 40. v7

COMO SE VENDE UN BANCO Y HERRAmientas para carpinteros, Nicaragua 527. v7

PALMAS PARA ESCOBAS SE VENDEN, Maza 1083. v7

POR LO MISMO QUE ME QUIERAS mucho y callo se que no has de traer juguetes, te pido los vayas á comprar al Cerlbero, hay mucho surtido, bonitos y baratos. Allí compran los Reyes todos los juguetes. ¡Si vieras que variedad de muñecas desde 0.10 hasta 55 $, una manomóviles á 8 $, velocípedos y caballos á 5.50 pesos, tamboriles, espadas, corbetas, carros de fierro, vacas, perros, monos de todo es en Rivadavia 1473 y que te dan algo de regalo. v6

SE VENDEN REPRESENTACIONES, extranjeras, Paseo Colón 532, B. III. v9

SE VENDE UN TANQUE DE HIERRO, de 15.000 litros, tratar Rogetá 71.

SE VENDEN PLANTAS EN TINAS PAra patio barato, Patricios 1431.

SE VENDEN INSTALACIONES DE SASTrería con un elegante mostrador de m. 4x0.90, juntas á separadas, Salguero 763 bis. v8

SE VENDEN BANDERAS, BANDEROLAS y gallardetes, palos y escudos para embanderamientos, muy urgente, Obligado 3875 v6

SE VENDEN TODOS LOS ARTICULOS de la casa de confección para hombre, Alberti 1859, entre Brasil y Progreso, se venden las instalaciones que son para tienda alquilo el local muy barato. v7

SE VENDE UN ORGANO ARMONIUM en buen estado, compuesto de tres cilindros, veinte y siete piezas, para verlo tratar, dirigirse á Quilmes, calle Mitre y Humberto 1o., restaurant F. C. S.

TE CEYLAN PURO, EN CAJAS ORIGInales de 6 lbs. á 7 $. En la casa importadora, B. Mitre 641, oficina 8.

TANQUES 4000 LITROS, BOMBAS, transmisiones, poleas y otros artículos casi nuevos véndese. Estación La Florida, esc. fábrica La Cerámica, de 8 á 11 a. m.

TODO LO QUE NECESITA UNA CASA de familia, puede conseguirlo pagando el 10 o/o mensualmente en la "Agencia San Martín", Rivadavia 7365. v7

URGENTE Y BARATO VENDO ARTIculos de librería y salón de lustrar Alberti 131. v6

VENDO ANDAMIOS DE albañiles EN buen estado, Cevallos 242.

VENDO COCINAS ECONOMICAS PAra fondas y casas de familias sumamente baratas, Méjico 1817.

VENDO ARMAZONES Y MOSTRADOres buenos para cualquier negocio, Corrientes 3714.

VIDRIERA GRANDE CON SOPORTE correspondiente de níquel, vendo de ocasión, Díaz

ALQUILER DE CASAS Y LOCALES

DEPARTAMENTO DE 3 piezas, cocina, baño, Rivadavia 6000, frente.

CASA ALQUILO 3 piezas, cocina, baño, Rivadavia 6000, fondo.

CASA ALQUILO $ 30, NEGOCIO Y 3 PIEZAS, cocina, baño, Alsina 1040.

CASA ALQUILO 3 PIEZAS, patio, cocina, baño, Alsina 1040.

CASA ALQUILO $ 30, 3 PIEZAS

ALQUILER DE HABITACIONES

ALQUILASE A señor SOLO PIEZA A la calle, con muebles, sin pensión. Sáenz Peña 175. v8

ALQUILO LINDA PIEZA $ 25 A MATrimonio ó hombres solos, Cuyo 218, 2o. piso.

ALQUILASE sala Y PIEZA INTERIOR con ó sin pensión, en familia, precio módico, Sáenz Peña 959. v8

ALQUILO LINDA PIEZA, CON VENTAna para hombre solo, Bdo. de Irigoyen 318, no hay papel.

ALQUILO PIEZA AMUEBLADA A DOS compañeros 50 $. Esmeralda 668, altos, dpto. 8. v7

ALQUILO LINDA SALA BIEN AMUEblada, dos ventanas, pareja. Charcas 3179. v7

A CABALLEROS, ALQUÍLASE SALA O pieza amueblada, familia, seria, Ombú 529. v9

ALQUÍLASE SALITA A PERSONA SEria ó para escritorio, único inquilino, Rivadavia 6772, Flores. v8

ALQUILASE EN FAMILIA, SALA Y pieza bien amueblada con ó sin pensión, Callao 904.

ALQUILO PIEZAS CON TODAS COMOdidades, casa decente. Independencia 1784.

ALQUILO 2 LINDAS PIEZAS A HOMbres solos, 16 y 18 $, casa particular, Charcas 2609. v7

ALQUILASE PIEZA CON PENSION, amueblada, para uno 55 $, Piedras 749, 1ro.

ALQUILO PIEZA AMUEBLADA A MAtrimonio y salita á compañeros y pensión familia. Lima 1341. v7

ALQUILANSE PIEZAS BARATAS A familias y hombres solos. Humahuaca 1868, tratar Patagones 2948. v10

ALQUILO ESPACIOSAS Y MODERNAS piezas con ó sin pensión, á hombres solos. Venezuela 3170, 3o. dto. v7

ALQUILASE PIEZA AMUEBLADA CON pensión, para dos caballeros, casa de familia. Montevideo 26.

ALQUILASE GRAN COMEDOR Y TRES piezas, juntas ó separadas, casa decente. Cochabamba 1774. v8

ALQUILASE PIEZA AMUEBLADA, COmoda, etc., Avda Mayo 1113, 3er. piso. v7

ALQUILASE GRANDIOSA SALA PARA escritorio, representantes, matrimonio ó hombres solos. Tacuarí 480. v7

ALQUILASE PIEZA O SALA A LA CAlle amueblada, con pensión, casa de familia. Buenos Aires 665.

ALQUILO PIEZA A CABALLERO O personas mayores, Vicente López 136, dpto. 2. v8

ALQUILASE HERMOSA PIEZA á hombre solo ó matrimonio, único inquilino. Salta 1179. v8

ALQUILASE A CABALLERO, PIEZA amueblada, una en 35 $, 25 de Mayo 28.

ALQUILANSE DOS PIEZAS CON LUZ eléctrica, para escritorio. Cerrito 161, de 8 á 11.15 y de 1.15 en adelante.

ALQUILO TRES PIEZAS AMUEBLAdas en casa de familia, con ó sin pensión, Humberto 760. v7

ALQUILASE EN CASA DE FAMILIA 1 pieza amueblada en 25 á persona solo. Rioja 1540, no hay papel. v10

ALQUILANSE 2 PIEZAS, COCINA INdependiente y demás comodidades. Solís 1727, depto. 2. No hay papel. v7

ALQUILASE UN COMEDOR Y PIEZA, separadas, con muebles y con ó sin pensión, casa de familia, Belgrano 1387. v8

ALQUILO DOS PIEZAS, UNA AMUEBLAda á persona mayor. Corrientes 869, departamento 17. v6

ALQUILO PIEZA AMUEBLADA, CASA de familia, de 45 hasta 25 $. Viamonte 845, dpto. 7. v6

ALQUILANSE DOS PIEZAS CON COCIna, matrimonio solo. Esteban Bonorino 537. v7

ALQUILASE AMPLIA PIEZA AMUEblada á 1 ó 2 caballeros, Oro 2753, Palermo. v7

ALQUILANSE PIEZAS CON Ó SIN muebles, con ó sin pensión. Pozos 126, piso derecha. v7

ALQUILO SALA ESPLENDIDA, CON balcón á matrimonio solo ó caballero, Piedras 1062. v6

ALQUILASE SALA, ANTESALA, BALcones á la calle, matrimonio, Suipacha 851. v7

ALQUILO SALA PARA NEGOCIO O seis piezas corridas con su cocina, Guayanas 882. v8

ALQUILO PIEZA A CABALLERO SOlo, Moreno 3180, no hay papel ni aviso á la calle. v6

ALQUILO LINDO COMEDOR Y COCIna aparte á matrimonio solo, Cangallo 3840. v6

ALQUILASE EN 15 $, PIECITA EN ALtos, á hombre solo decente, General Hornos 940; no hay papel. v6

ALQUILANSE DOS PIEZAS ALTAS, independientes, á personas mayores, pesos 50. Cerrito 1012. v6

ALQUILO SALITA Y PIEZA CON Ó sin muebles, á señor respetable, Rivadavia 1352, 2o. piso. v6

ALQUILANSE DOS PIEZAS PARA DOS caballeros, hay baño, luz eléctrica, Esmeralda 954, dpto. 7. v6

ALQUILANSE DOS PIEZAS PARA FAmilia, amuebladas y pensión, C. Pellegrini 133. v6

ALQUILASE HABITACION A señor O matrimonio solo, casa familia. Libertad 38. v6

ALQUILASE SALITA AMUEBLADA INdependiente, todo el confort moderno, Viamonte 1676. v6

ALQUILO PIEZA AMUEBLADA PARA hombre solo, casa de familia, Sarmiento 2185. v6

ALQUILO HERMOSA PIEZA A LA CAlle amueblada y con pensión, casa familia, Rivadavia 1119. v10

ALQUILASE PIEZA AMUEBLADA CON pensión, Talcahuano 425, 4o. piso, ascensor. v6

ALQUILO PIEZA Y SALITA AMUEBLAda con pensión, casa familia, Bolívar 855, no hay papel. v6

ALQUILANSE 2 LINDAS PIEZAS Y comedor á matrimonio ó caballeros, casa familia, Cevallos 1028. v6

ALQUILASE PIEZA EN CASA DE FAmilia decente á hombre solo, único inquilino, Progreso 1731. v7

ALQUILO SALA REGIA, AMUEBLADA, entrada independiente, con pensión, Santa Fe 1081. v7

ALQUILO SALA Y PIEZA JUNTAS por $ 60 $, á matrimonio decente, Carlos Calvo 4177. v7

ALQUILO SALA INDEPENDIENTE, con balcones, bien amueblada, á artistas ó matrimonio, Río Bamba 1083. v6

ALQUILO EN 25 $ PIEZA AMUEBLAda, casa familia, ó compañero formal, Córdoba 1665. v7

ALQUILASE HERMOSO COMEDOR A persona sola ó matrimonio sin hijos, Arenales 1562. v6

ALQUILO ESPLENDIDA SALA, PIEZA amueblada, con pensión, corta familia, Chacabuco 1130. v8

ALQUILASE SALA AMUEBLADA, CON ó sin pensión, familia decente, Uruguay 1294. v6

ALQUILO PIEZA AMUEBLADA PARA señor solo, casa familia, Humberto I 1228. v8

ALQUILASE COMEDOR EN 45 $, HOMbre solo ó matrimonio sin hijos, Bdo. de Irigoyen 475, 1o. v6

ALQUILASE SALITA INDEPENDIENTE amueblada á hombre solo, Bmé. Mitre 1236. v6

A $ 30 Y 25, ALQUILO DOS LINDAS piezas amuebladas con ventana á la calle, Esmeralda 215, 3o. izquierda. v8

ALQUILANSE SALA, SALITA Y PIEza amueblada, con ó sin pensión, casa de familia, Junín 1273.

ALQUILASE EN 30 $ UNA PIEZA GRAN de con balcón á 1 ó 2 caballeros, Salguero 1295. No hay papel en la puerta. v6

ALQUILANSE DOS PIEZAS Y SALA grande para escritorios ó personas mayores, casa decente y ventilada, Salta 135. v6

ALQUILANSE DOS LINDOS DEPARTAmentos nuevos, dos piezas, patio, cocina, etc., Alvarez 1236, tratar Perú 81. v6

ALQUILASE PIEZA INDEPENDIENTE sin muebles á hombre solo ó matrimonio solo sin hijos, Junín 453, dep. 2. v8

UNA CUADRA DE CONSTITUCION, se alquila muy barato una salita amueblada con buena pensión, Caseros 1127, dep. 2. v10

ALQUILASE PIEZA AMUEBLADA con dos ventanas en casa de familia, á matrimonio sin hijos ó hombres solos, con ó sin pensión, Estados Unidos 577.

ALQUILASE PIEZA AMUEBLADA CON buena pensión, luz eléctrica, baños fríos y calientes, en familia inglesa, Pueyrredón 194. v7

ALQUILASE BIEN AMUEBLADOS, sala, dormitorio, cuarto de baño exclusivo, agua caliente, pensión de la., Tucumán 1523. v8

ALQUILANSE PIEZAS RECIEN CONstruídas, con cocina, baño, cubiertas con galería, precio 25 $, dirigirse Av. Alcorta y Cavia, confitería. v8

ALQUILASE CON BUENA PENSION DE familia, sala, antesala, pieza alrededor y cinco á matrimonio ó señores, único en la casa. Tucumán 2065. v6

ALQUILASE PIEZA AMUEBLADA para uno ó dos caballeros, se da pensión, casa de familia. Moreno 524, 1o., derecha. v6

ALQUILO SALA INDEPENDIENTE, bien amueblada, con balcones, matrimonio ó caballeros, todas comodidades, casa tranquila. Río Bamba 1083. v6

ALQUILO LINDA HABITACION, CON Ó sin muebles, con pensión de familia, con todas comodidades deseables, B. de Irigoyen 1662, 1er. piso. v6

ALQUILER DE HABITACIONES

ALQUILASE A CABALLERO, UNA pieza en 15 pesos, no hay papel en la puerta, Salguero 1295. v6

ALQUILO SALA INDEPENDIENTE, LIJosamente amueblada, con pensión, calle Charcas 1468. v7

ALQUILASE PIEZA AMUEBLADA A matrimonio ó dos caballeros, Rivadavia 1376. v6

ALQUILANSE EN CASA DE DISTINGUIda familia, salas y pieza amuebladas, con ó sin pensión, todo confort moderno, Spernandeo, Suipacha 829, 4o. piso ascensor. v10

ALQUILASE SALA O PIEZA AMUEBLAda, con pensión francesa para dos caballeros ó matrimonio y una piecita sin muebles y pensión para hombre solo, Salta 170, 1er. piso derecha.

ALQUILASE A MATRIMONIO SOLO O personas mayores salita amueblada á la calle, casa decente, no hay chicos, únicos inquilinos, pensión de familia, si lo desean. Independencia 4296, altos. v10

ANTESALA HACIA VESTIBULO Y PIEza seguida, en casa baja, sin altos, grupita, aseada, tranquila, sin chicos, interior agradable, alquílanse junto ó separado á matrimonio solo ó señores, amueblado ó no, Arenales 1985.

BUSCASE compañero DE PIEZA EN $20 $, Montevideo 566.

BUEN COMEDOR A PERSONA SOLA, único inquilino, alquílase, Arenales número 1430. v7

CENTRAL ALQUILASE PIEZA PARA señor solo, B. Mitre 771, dep. 5. v8

COMEDOR A MATRIMONIO SOLO DEcente se alquila. French 1964. v6

Compañeros DE PIEZA, SE PRECISAN, Solís 1026.

Compañero DE PIEZA PRECISO 50 $, casa tranquila, Carlos Calvo 1569. v7

COMEDOR ALQUILASE 37 $, PASAJE Feria Internacional, B. de Irigoyen y Brasil, núm. 2, dept. 8. v6

COMEDOR CON COMODIDAD ALQUILAse á personas mayores. San Lorenzo 377.

Compañero DE PIEZA, FORMAL, RIVAdavia 1415, precios, tratar Piedras 905.

COMEDOR Y COCINA ALQUILASE Á personas mayores, único inquilino, no hay papel, Guatemala 476, Palermo. v8

COMEDOR CON COCINITA INDEPENdiente, se alquila á familia de personas mayores, Belgrano 2468, se exigen referencias. v7

COLEGIALES, 1 CUADRA ESTACION ferrocarril, alquílanse, 2 salas, con cocina independiente, casa familia, Estec-2559. v7

COMEDOR, SALAS Y PIEZAS CON O sin muebles juntas ó separadas en lujosa casa alquílanse, Cangallo 1678 y Cevallos 208. v8

DOS PIEZAS SE ALQUILAN, ACEVEDO 2259, tranquila, mucho aire. v7

DOS O CUATRO PIEZAS, BALCON AL frente, alquílanse, 25 Mayo 769. v7

DOS SALAS LINDISIMAS CON TRES balcones y luz eléctrica, alquílase, Esmeralda 757.

ESCRITORIOS ALQUILO A compañías ó negocios, Perú 79. v6

EN 25 $ ALQUILASE PIEZA A HOMBRE solo, Uruguay 675.

ESPLENDIDAS PIEZAS, SE ALQUILAN, para escritorio, B. Mitre 1247. v7

EN LANUS ALQUILO LINDA SALA EN linda casa-quinta, 2 de Mayo 320. v6

ESCRITORIO, HERMOSA PIEZA PARA escritorio alquílase barato, Victoria 124. v8

ESCRITORIO, CASA BAJA, SIN ALTOS, mucha luz, portero, luz eléctrica, teléfonos, 20 $, Venezuela 771. v6

EN BELGRANO ALQUILO SALA amueblada, jardín y comodidades, General Paz 1380, Belgrano. v6

EN QUILMES ALQUILO PIEZA SIN muebles para hombre solo, Saavedra No. 69. v7

EN CASA DECENTE SE ALQUILA UN comedor con todas comodidades, Colombres 280. v7

EN CASA DE ESCRITORIOS ALQUILO varios con balcón y vestíbulo, Belgrano 367 v8

EN CASA DE FAMILIA ALQUILASE pieza, sala amueblada, con pensión, Paraguay 2026. v6

EN CASA DECENTE ALQUILO COMEdor, pieza y piecita á mayores, distinguidos, Salguero 63. v7

EN FAMILIA DECENTE ALQUILASE sala bien amueblada, buena pensión, único inquilino, jardín al frente, Pueyrredón 1561. v6

EN CASA PARTICULAR SE ALQUILA salón, comedor, amueblado, formando dos habitaciones, tiene todas comodidades, precio 90 $, Reconquista 583. v8

FAMILIA HONORABLE ALQUILA PIEza amueblada, con pensión, Méjico 816.

FAMILIA madrileña ALQUILA MAGNIFIca sala y una pieza, con espléndida pensión, Rivadavia 1445, altos. v10

FAMILIA HONORABLE ALQUILA PIEza amueblada con pensión, á personas distinguidas, Paraguay 2924. v6

HERMOSA PIEZA ALQUILASE PARA matrimonio ó persona sola, Florida 377.

HERMOSA SALA CON BALCONES A la calle, se alquila á personas mayores, Alsina 1160, dep. E. v6

HERMOSA PIEZA CON BALCON, CASA nueva moderna, luz eléctrica baño, en casa familia, hombre solo alquílase $ 30, Almagro 221. v7

LINDA PIEZA ALQUILO A CABALLERO distinguido, Junín 245, dep. 3. v6

LINDA PIEZA, LUJOSAMENTE AMUEblada, casa corta familia, alquílase, Uruguay 924. v8

LINDA SALA, PENSION, CONFORT, baños calientes, casa familia decente, alquila, Andes 1015. v7

LINDA PIEZA Y COMODIDADES, MAtrimonio ó hombres solos, únicos inquilinos, Méjico 3242, dep. 2. v6

PIEZA AMUEBLADA SE ALQUILA, A hombre solo, Ayacucho 552. v8

PIEZA CON CAMA O SIN ELLA, $ 12, Victoria 1221. v7

PIEZA PARA HOMBRES SOLOS SE alquila en 13 $, Rioja 869.

PIEZA AMUEBLADA A señor SOLO, Montevideo 981. v7

PIEZA CHICA SE ALQUILA PARA hombre solo, Suipacha 392.

PIEZA CON O SIN MUEBLES ALQUIlase, Tucumán 2778.

PIEZA A HOMBRES SOLOS ALQUILO, no hay papel, Rivadavia 1271.

PIECITA SE ALQUILA PARA HOMBRE solo, Salta 781. v7

PIEZA GRANDE ALQUILASE, NO HAY papel, Ayacucho 190. v8

PIEZA LINDA SE ALQUILA PARA uno ó 2 hombres, Córdoba 966. v6

PIEZA CHICA SE ALQUILA, CASA tranquila, Perú 631. v6

PIEZA AMUEBLADA CON O SIN penión alquilo, Entre Ríos 621. v7

PIEZA AMUEBLADA CON PENSION SE alquila, Rivadavia 1090. v7

PIEZA AMUEBLADA Y PENSION, SE ofrece, Polvorín 241, Caballito. v6

PIEZA AMUEBLADA A CABALLEROS con ó sin pensión, alquilo, Bernti 397. v7

PIEZA EN DEPARTAMENTO ALQUILO á caballeros, B. Mitre 1419, dpto. H. v8

PARA DOS compañeros PIEZA Y PENsión en familia se da, Rivadavia 1831, altos. v6

PIEZAS, DOS AMUEBLADAS, CON pensión alquílanse á matrimonio ó persona sola, Lavalle 857. v6

PIEZA AMUEBLADA Y PENSION PARA dos, se alquila en familia, Arenales 2124.

PIEZA AIROSA ALQUILASE A HOMbre solo, Corrientes 2471, dep. 5, único inquilino, no hay papel. v6

PIEZA AMUEBLADA Y PENSION EN familia, se alquila, Bmé. Mitre 1428, altos.

PIEZA ALTOS, INTERIOR, PARA hombres solos se alquila, Chacabuco 91, tratar Piedras 1032. v8

PIEZA SE ALQUILA A 1 ó 2 CABALLEros ó matrimonio, amueblada y pensión, Rivadavia 1039. v7

PIEZA AMUEBLADA SE ALQUILA A matrimonio ó dos personas, Rivadavia 2423, altos. v7

PIEZA AMUEBLADA ALQUILASE A señor solo, casa de familia, Córdoba número 1247. v7

PIEZA GRANDE ALQUILO CON O SIN muebles á personas mayores, 358 San Lorenzo, dept. 1o. Defensa á la altura del No 700.

PUEYRREDON 1217, ALQUILO 1 O 2 piezas á la calle, con pensión, con ó sin muebles, en casa de familia distinguida, únicos inquilinos.

PIEZAS CON BALCON A LA CALLE Y pensión, se alquilan dos á personas decentes, en casa seria, único inquilino, Laprida 1108.

SE ALQUILAN DOS ESPLENDIDAS piezas y pensión, Paraná 152. v7

SE ALQUILA PIEZA GRANDE CASA de buen aspecto, Pozos 968. v7

SE ALQUILA SALA PARA NEGOCIO Y dormitorio, Bocdo 1657. v6

SE ALQUILAN 2 SALITAS A MATRIMOnio solo, decente, Charcas 2181. v6

SE ALQUILA UNA HABITACION, BELgrano 1322, no hay papel. v6

SE ALQUILA PIEZA PARA HOMBRE, Andes 168. v6

SE ALQUILAN PIEZAS CONFORTABLES en casa de familia, Cadring 867. v8o

SE ALQUILA SALA Y ANTESALA, juntas ó separadas, Callao 1481. v6

SE ALQUILA LINDA PIEZA CON O sin muebles en familia seria, francesa, 25 de Mayo 874, dep. 8.

ALQUILER DE HABITACIONES

SE ALQUILAN PIEZAS, CASA FAMILIA, Chile 524. v6

SE ALQUILA SALA EN CASA PARTICUlar, Belgrano 2491. v6

SE ALQUILA UN ESCRITORIO, FLORIda 528. v6

SALA SE ALQUILA A MATRIMONIO solo, Moreno 2727. v8

SALA AMUEBLADA SE ALQUILA, precio módico, Belgrano 1546. v7

SE ALQUILA UNA PIEZA PARA HOMbres solos, Venezuela 689. v7

SE ALQUILA SALA Y ANTESALA PARA negocio, E. Unidos 1386. v7

SE ALQUILA UN COMEDOR, AYACUCHO 273. v7

SALA Y ANTESALA SE ALQUILA, ALmagro 278. v6

SE ALQUILAN SALA Y DOS PIEZAS Juntas. Solís 1151. v7

SE ALQUILAN PIEZA AMUEBLADAS, con pensión, Alsina 999. v7

SE ALQUILAN SALA Y PIEZA JUNTA, Victoria 339. v6

SALITA SE ALQUILA PARA UNO O DOS hombres Lima 111. v7

SE ALQUILA SALA PARA ESCRITORIO, casa decente, comodidad, Lima 436.

SE ALQUILA PIEZA CON MUEBLES, Azcuénaga 740.

SE ALQUILAN 3 PIEZAS CON O SIN muebles, Bmé. Mitre 1119, 2o. derecha.

SE ALQUILAN 2 PIEZAS CASA QUINTA $30 $, Morón 3691, Floresta. v7

SE ALQUILAN COMEDOR, SALA Y ANtesala, Santa Fe 1126.

SE ALQUILA PIEZA PARA HOMBRE solo, Charcas 2376. v7

SE ALQUILA SALA Y ANTESALA, Saavedra del Estero 961. v6

SE ALQUILAN DOS PIEZAS AMUEBLAdas, con ó sin pensión, Azcuénaga 1306.

SE ALQUILA UNA LINDA PIEZA PAra hombre solo, Méjico 954. v7

SALA INDEPENDIENTE A HOMBRES solos, Tacuarí 83, 3o. piso, derecha.

SE ALQUILA UNA PIEZA, CASA TRANquila, Arenales 1020.

SE ALQUILA UNA PIEZA PARA HOMbre solo Vlamonte 869, dpto. 3. v7

SE ALQUILAN DOS PIEZAS Y COCINA, independientes, Corrientes 4521. v7

SE ALQUILAN 2 PIEZAS, para ESCRITOrio, Bolívar 154. v13

SE ALQUILAN 2 SALAS Y COCINA, Rivera 402. v7

SE ALQUILA SALA Y ANTESALA, Victoria 2110. v7

SE ALQUILA PIEZA CHICA PARA HOMbre solo, Suipacha 425.

SE ALQUILA UNA PIEZA PARA MAtrimonio solo, Cangallo 644. v7

SE ALQUILA PIEZA POR 20 $ MENsuales, Harandi 706.

SE ALQUILA SALITA EN 30 $ A HOMbres solos, Méjico 171. v7

SE ALQUILA UNA PIEZA, MONTEVIdeo 1019, dep. 3.

SE ALQUILA SALA A HOMBRE SOLO, Independencia 3072. v7

SE ALQUILA UNA PIEZA, URUGUAY 692.

SE ALQUILA SALA PARA NEGOCIO Y dos piezas más, Costa Rica 1824. v8

SALA Y PIEZA SEPARADAS ALQUILO á mayores, San Carlos 3853.

SE ALQUILA PIECITA PARA HOMBRE solo, Cangallo 1098. v7

SE ALQUILA PIEZA LINDA A HOMBRES Estados Unidos 1284. v7

SE ALQUILAN LINDAS PIEZAS, CHAcabuco 647. v7

SE ALQUILAN PIEZAS Y SALAS COZN O sin pensión, Avenida de Mayo 1677.

SALA Y DOS PIEZAS MAS, ALQUILO, Agüero 424. v7

SE NECESITA compañera DE PIEZA, en Chile 1276, panadería. v7

SALA ALQUILO, BERUTI 665, PRECIO módico, casa familia. v8

SE ALQUILA COMEDOR, MEDIA CUAdra de Santa Fe, Carranza 2260.

SE ALQUILA HERMOSA SALA Y ANtesala, Sáenz Peña 867. v7

SE ALQUILAN SALA Y ANTESALA, Achupallas 45. v7

SE ALQUILA ESPLENDIDA SALA Y piezas con comodidades, Perú 783. v7

SE ALQUILA PIEZA AMUEBLADA con ó sin pensión, Rivadavia 1227. v7

SALA Y UNA PIEZA CHICA, SE ALQUIla, Suipacha 526. v8

SE ALQUILAN PIEZAS PARA FAMIlias y hombres solos, Anchorena 1479.

SE ALQUILA SALITA MUY VENTILAda á personas mayores, Posadas 1540.

SE ALQUILA COMEDOR Y 2 PIEZAS en casa muy buena, Constitución 3469. v7

SALA Y ANTESALA, LUZ ELECTRICA, se alquila, único inquilino, Méjico 1218. v8

SE ALQUILA ANTESALA EN FAMILIA, con pensión ó sin ella, Belgrano 1350. v6

SALA BIEN AMUEBLADA ALQUILASE, con ó sin pensión, Montevideo 410. v8

SE ALQUILA SALITA MUY INDEPENdiente á señor solo, Rodríguez Peña 219. v7

SE ALQUILA UN COMEDOR, PARA matrimonio sin hijos, Montevideo 1557. v8

SE ALQUILAN PIEZAS, Y DEPARTAmentos, con pensión, B. Mitre 1294. v7

SE ALQUILAN UNA SALA Y PIEZA, amuebladas, con todas comodidades, Bmé. Mitre 1505, 1er. piso.

SE ALQUILA UNA PIEZA PARA MAtrimonio ó caballeros, B. Mitre 1426, altos.

SE ALQUILAN DOS PIEZAS PARA matrimonio sin hijos ó personas mayores, único inquilino, Sadi Carnot 264. v8

SE ALQUILA PIEZA A LA CALLE, con muebles y con pensión, todas comodidades, Florida 421. v6

SE ALQUILAN PIEZAS, SALA Y TRES piezas juntas ó separadas, Azcuénaga 1368.

SE ALQUILAN SALA Y ANTESALA para escritorio y un comedor, Cangallo 2758. v7

SE ALQUILA SALA CON PENSION A matrimonio ó dos caballeros, B. Mitre 588, 3ro. v7

SE ALQUILAN DOS SALAS, CON Y SIN muebles, persona respetable, único inquilino, Paraná 836, altos. v7

SE ALQUILAN PIEZAS AMUEBLADAS con ó sin pensión, familia inglesa, Alsina 2752, dos cuadras del Once.

SE ALQUILA PIEZA AMUEBLADA, PAra hombre solo, en casa de familia decente, Suipacha 845, dpto. 29. v7

SALA ALQUILO A MATRIMONIO SOlo ó escritorio, casa de altos, esquina, tratar Defensa 1501. v7

SE ALQUILA PIEZA INTERIOR PARA señor ó matrimonio, con pensión, en familia, Bmé. Mitre 1531, 1o., derecha. v7

SE ALQUILA PIEZA A 1 Ó 2 CABALLEros, con ó sin muebles, Tacuarí 791, depart. 30.

SE ALQUILA PIEZA CON MUEBLES, casa particular, de altos, tratar Defensa 122.

SALA Y ANTESALA ALQUILO A PERsonas mayores, casa familia, Arenales 1170.

SE ALQUILA UNA SALA MUY COMODA, $ 55 $, y un comedor, y pieza junta, 70 $, Valentín Gómez 632. v6

SE ALQUILA SALA CON PUERTA INDEpendiente, Canning 3189, tratar de 11 á 2. v6

SE ALQUILA SALA CON BALCON, EScritorio ó hombre solo, Maipú 17, izquierda, 2o. piso. v6

SALITA INDEPENDIENTE AMUEBLADA alquilo á hombre solo y una pieza, Venezuela 363. v7

SE ALQUILA PIEZA AMUEBLADA, con pensión de primera, casa de familia; Rivadavia 1082. v6

SE ALQUILAN PIEZAS CON O SIN muebles para hombres solos, Chacabuco 1370. v7

SE ALQUILAN DOS SALAS Y COCINA para familia ó negocio, 45 $, Colpayo 617, Caballito. v7

SE ALQUILAN 2 PIEZAS Y UNA PIEcita independiente, una familia, Estados Unidos 3339. v6

SE ALQUILA SALA AMUEBLADA PARA matrimonio ó persona sola, Charcas 2889. v7

SE ALQUILAN 3 O 4 PIEZAS A FAMIlia, en casa decente, Independencia 1616. v6

SE ALQUILA PIEZA AMUEBLADA con pensión á la española, familia vasca, Méjico 1045. v10

SE ALQUILAN SALA Y ANTESALA en casa de matrimonio solo, cocina independiente, Progreso 1349. v6

SE ALQUILA SALA Á LA CALLE RICAmente amueblada á señor solo, Victoria 1131, 1er piso, derecha. v6

SE ALQUILAN DOS PIEZAS PARA EScritorio, con balcón á la calle, B. Mitre 1091. v6

SE ALQUILAN PIEZAS PARA ESCRIToria, San Martín 56, tratar Sarmiento 372, de 8 á 4. v6

SE ALQUILA SALA AMUEBLADA Á matrimonio ó caballeros, con pensión, Esmeralda 918. v8

SE ALQUILA GRAN SALA Y VENTAnas, especial para taller ó escritorio, Méjico 624. v7

SE ALQUILA PIEZA AMUEBLADA PAra hombre solo, Chacabuco 447, 2o. piso, derecha. v6

SE ALQUILA LINDA SALA A LA CAlle, con pensión á matrimonio ó dos caballeros, Alsina 984. v6

SE ALQUILAN EN LA GRAN CASA Viamonte 1191, dos hermosas salas para oficina, varias á toda hora. v7

ALQUILER DE HABITACIONES

SE ALQUILA una HABITACION amueblada, en casa de familia distinguida, á persona seria, caballero 1515. v7

SE ALQUILAN SALA Y PIEZA AMUEblada á caballero ó matrimonio con pensión, Av. de Mayo 776. v10

SE ALQUILAN DOS PIEZAS PARA MAtrimonio sin hijos, Rodríguez Peña 731. v6

SE ALQUILA PIECITA A HOMBRE solo ó señorita decente, departamento Corrientes 1063.

SE ALQUILAN SALA Y ANTESALA juntas á personas mayores, en casa de familia, Moreno 1066.

SE ALQUILAN SALA Y ANTESALA A caballeros ó para escritorios, Bolívar 542, primer piso. v7

SALA Y ANTESALA ALQUILO Y varias piezas para hombres solos ó personas mayores, Callao 1065. v7

SE ALQUILAN DOS SALAS $5 Y 40 $, juntas ó separadas, con luz eléctrica, Alberti 586, 1er. piso, no hay papel.

SE ALQUILA LINDA PIEZA BIEN amueblada á hombre solo con ó sin pensión, hay independencia, Valentín Gomes 551. v6

SE ALQUILA SALA Y ANTESALA amueblada, junta ó separada, con ó sin pensión, luz eléctrica y baño, Moreno 1484. v8

SE ALQUILA PIEZA AMUEBLADA, CASA moderna, luz eléctrica, ascensor á caballero solo, Rivadavia 1569, depto. F. v8

SALA Y DOS DORMITORIOS CON 4 balcones y cocina económica, recién pintados, juntos ó separados, en casa tranquila, Luján 382, esq. Defensa. v8

SE ALQUILAN EN FAMILIA FRANCESA piezas amuebladas, con pensión, ascensor, electricidad, baño frío y caliente, precios moderados, Paraná 858, dpto. 1. v8

SE ALQUILA A HOMBRE SOLO PIEZA grande y gustosamente amueblada, luz eléctrica y baño, único inquilino, Tuicahuano 342, dpto. 1. 2o. piso. v7

SE ALQUILA SALITA AMUEBLADA, con puerta al zaguán, para caballero decente, Avenida La Plata 1070, darán referencias.

SE ALQUILA HERMOSA SALA CON balcón, luz eléctrica, baño frío y caliente, á señor solo, casa de familia, Montevideo 167.

SE ALQUILAN EN CASA DE FAMILIA 2 piezas para matrimonios ó hombres solos, con ó sin pensión, una pieza chica en 25 pesos. Bmé. Mitre 1515, 2o. v7

SALA, ANTESALA CON BALCON A la calle ó comedor, piezas, único inquilino, con patio, baño, toda clase de comodidades, Medrano 663. v6

SE ALQUILAN DOS ESPLENDIDAS piezas amuebladas, luz eléctrica, baño, etc., único inquilino, casa tranquila, Corrientes 1777. v7

SE ALQUILA SALA Y ANTESALA amueblada con dos balcones á la calle, entrada separada á uno ó dos caballeros ó á matrimonio, Florida 377, 2o. piso derecha. v6

SE ALQUILA UNA SALA, ANTESALA Y un gran comedor, apto para consultorio médico, dentista, abogado, arquitectos, sastres, modistas, casa muy decente, Carlos Pellegrini 461. v6

SE ALQUILAN, PIEZAS, JUNTAS O SEparadas, comedor, sala y antesala á persona mayor ó matrimonio, casa decente toda comodidad, baño, luz eléctrica, Carlos Calvo 378. v8

INSTRUCCION PUBLICA

ACADEMIA DE CORTE Y CONFECCION de moldes, B. Mitre 1671. v13

ESCRIBIR A MAQUINA enséñase POR $ 5 mensuales San Juan 1566. v15en.

ARCHIVISTAS, ARCHIVISTAS, ESMEralda 61 (sucursal San Juan 1857).

$ 5 MENSUALES, PIANO, CANTO, solfeo y francés, profesora, Uruguay 882. v8

JOVENES Y señoritas, SE PREPARAN para empleos escritorio, Corrientes 3042.

ESCRIBIR A MAQUINAS TODOS SIStemas, $ 5 mensuales, Corrientes 3042. v8

ARPAS, PIANO, VIOLIN, MANDOLIN, guitarra, curso fácil y breve, Junín 275. v12

señoritas, enséñase ESCRIBIR A MAquina, 5 $ mensuales, S. Juan 1566. v12en

ARITMETICA PRACTICA Y RAZONADA prepara Coralio Pereira, Laprida 1314. v9

ALGEBRA ELEMENTAL Y SUPERIOR prepara Coralio Pereira, Laprida 1314. v9

ARITM, GEOM., TRIG., ALG., FRANcés, 4.50, ingreso, desde 20 $ mens. Prof. E. Aris, Bolívar 347. v14

ARITMETICA, ALGEBRA, FISICA, geometría, preparación exámenes de Febrero, día y noche, Callao 163. v14

AL NACIONAL, COMERCIAL, LICEO. Industrial, ingreso, repaso, Corrientes 3042. v8

ASIGNATURAS DEL NACIONAL, RAMOS generales, ó inglés, enseña profesora en su casa, México 750, dep. 8. 13e

15 $ MENSUALES, LECCIONES A domicilio, por profesora normal, tratar después de las 8 p. m., Rivadavia 934. v8e

CORRIENTES 3843, APLAZADOS DE 3o. 4o. y 5o. años, preparaciones garantidas. v12

CORRIENTES 3843, NUEVOS CURSOS de ingreso al nacional, éxito garantido para Febrero. v12

ACADEMIA CORTE, CONFECCION, enseñanza rápida, Independencia 1698, diploma. v9

ASPIRANTES MAESTRAS PROVINCIAles, preparación garantida, catedráticos especialistas, Tucumán 2178. v6e

ACADEMIA UNION PROFESORES Berlitz, B. Mitre 848, todos los idiomas; precios reducidos; ensayo gratis. v11

OBREROS EN DOS MESES, ENSEñase leer, escribir, cuentas, San Juan 1566. v26en

ALUMNOS INGRESO NACIONAL, PREpárense. Exito garantido, S. Juan 1566, Colegio Sarmiento. v6e.

APLAZADOS 1o. Y 2o. año, PREPARAción garantida, S. Juan 1566, Colegio Sarmiento. v6e.

OBREROS, enséñase A LEER, ESCRIbir y cuentas en dos meses, Méjico 2539. v11

ARITMETICA, TENEDURIA, GRAMAtica castellana é inglés, profesor J. M., Cochabamba 1525. v10

PRENDA MAQUINA DE ESCRIBIR Esmeralda 61, sucursal San Juan número 1857. v9

CORRIENTES 3843, PREPARACION severísima para ingresos, aplazados y libres. v15

CORRIENTES 3843, APLAZADOS DE 3o., 4o. y 5o. años, preparación cuidadosa de cualquier materia. v15

ACADEMIA Giannetti, enseñanza PRACtica, individual, teneduría libros, contadores, aritmética, caligrafía, correspondencia. Soliciten programas Perú 359. v7

ACADEMIA BENTURAS, DE LOS 84 alumnos solo uno fué aplazado; los 6 años del Nacional. Profesores diplomados, Andes 1278. v9

APLAZADOS: INGRESO, años LIBRES, bachillerato, idiomas, exámenes generales para Febrero, éxito garantido, Coll. Superior Intal., Bmé. Mitre 4446. v10

DOMICILIO O POR CORRESPONdencia, clases especiales de teneduría de libros, Academia Nacional, Uruguay 276. v20

ACADEMIA NACIONAL FUNDADA EN 1904 por 10 $ cinco materias, teneduría aritmética, ortografía, caligrafía y máquina. Se da diploma, Uruguay 276, altos. v7

ACADEMIA DE señoritas, FUNDADA en 1904, por 10 $ 5 materias, teneduría, aritmética, caligrafía, ortografía y máquina. Se da diploma. Uruguay 276, altos. v20

10 $ MENSUALES, CLASES NOCTURnas, teneduría, aritmética, caligrafía, ortografía y máquina, preparación rápida y garantida, se expide diploma, San Juan 1566. v7en.

ARITMETICA, TENEDURIA DE libros, caligrafía, ortografía, enseñanza práctica por comerciante alemán, Habicht, calle Cangallo 322, piso 3o 29en

DOMICILIO O POR CORRESPONdencia, clases especiales de teneduría de libros, Academia Nacional, Uruguay 276. v6e.

ACADEMIA NACIONAL, FUNDADA EN 1904. Por 10 $ 5 materias, teneduría, aritmética, ortografía, caligrafía y máquina. Se da diploma, Uruguay 276, altos. v6e.

ALUMNOS DEL NACIONAL, APLAZAdos para Febrero, 5 ingresos desde 4o. grado se preparan con éxito. Acepta internos. Independencia 3357. v9

ACADEMIA DE señoritas, FUNDADA en 1904. Por 10 $ 5 materias: teneduría, aritmética, ortografía, caligrafía y máquina. Se da diploma, Urugu

O OFICIAL O MEDIO OFICIAL PELUQUERO. Se ruega a los señores clientes de Don Ramón Bermúdez 624 (antes Cuyo), no mencionar nuestro nombre para ser atendidos con preferencia. Ramón Bermúdez.

O OFICIALES SASTRES PARA SACOS DE mezclilla se necesitan. Con muestras, en Bermúdez 624 (antes Cuyo).

O OFICIALES PARA SACOS DE ALPACA se necesitan, con muestras, Bermúdez 624 (antes Cuyo).

O OFICIALES SASTRES SE NECESITAN para trabajar en casa. Se garantiza buen sueldo. Bermúdez 624 (antes Cuyo).

O OFICIAL PELUQUERO PARA SABADO. Se necesita. Mallo 440, casi Agüero.

O OFICIAL PELUQUERO PARA SABADO o domingo. Se necesita. Moreno 1230.

OFICIOS DIVERSOS OFRECIDOS

SE OFRECE CARPINTERO AVICULTOR diplomado, práctico en la construcción de material de avicultura, dirigirse por carta, chacra, señor Casares, Lomas de Zamora G. García. v7

SE OFRECE EMPLEADO CON CERTIficados y garantía, práctico en despacho de aduana y mercado a de frutos, por carta ó personal, Bandría 642, Avellaneda. G. Crespo. v7

Señorita SE OFRECE PARA PLANCHAR ó bordar en casa particular y cusir á máquina, sabe de todo, lavar y muchas costuras, sin pretensiones, Homero 112, Floresta.

SE OFRECE JARDINERO Y QUINTERO muy práctico, con buenos certificados argentinos, griegos é ingleses, entiende de injertar árboles de toda clase, San Salvador 661, casi. Años. v6

Señorita SE OFRECE CON BUENOS informes para escritorio, posee buena caligrafía, entiende perfectamente el manejo de máquinas de teclado Universal, E. F., Esmeralda 865, depto. 3. v7

Señor JOVEN DE 30 años HABLANDO inglés, francés, se ofrece como corredor práctico en América del Norte y Europa, escribir á Zaghis, Montevideo 969, Bs. Aires. v6

SE OFRECE HOMBRE FORMAL Y competente para establecimiento de ganadería ó agrícola, práctico en sementeras de alfalfa y cosecha, entiende de toda clase de máquinas agrícolas. Soler 888, Temperley.

SE OFRECE UN JOVEN ITALIANO, sabe leer, escribir y aritmética, desea un empleo de cobrador, tiene una garantía, que representa mucho valor, para dirigirse por carta ó personalmente, Malabias y Lobos, José C.

SE OFRECE UN matrimonio DE LA Alta Italia, el jardinero y quintero, ella para cuidar aves solamente, con buenas recomendaciones, y además un joven que sabe de albañil y colocarse en la misma casa calle 25 de Mayo 75 en Temperley. Tienen recomendaciones de 10 años. v8

TIPOGRAFO SE OFRECE, ESCRIBIR A. B. C., poste restante, Correo Central. v8

TAPICERO A CASAS PARTICULARES ofrécese á precios sumamente baratísimos, Leopoldo, San Carlos 3420. v6

TAPICERO, SE OFRECE A CASA PARticular, toda clase trabajo, compostura, Tirani, Santa Fe 2087, U. T. 3599 Juncal. v6

TIPOGRAFO PARA TRABAJOS COMERciales y competente para cualquier trabajo, se ofrece, ciudad ó campo, Escritor, Santiago Musso, Villa Ballester (F. C. C. A.) v6

TIPOGRAFO DE MUCHA EXPERIENcia, con familia, se encargaría del trabajo de una pequeña imprenta de provincia, dirigirse por carta á Luis Duffey, correo, Villa Lugano, F. C. C. G. B. A. v8

UN BASTRE español RECIEN LLEGADO se anuncia: el que lo necesite que se presente personal ó por carta, Carlos Calvo 922, pieza de bienvenido Rodríguez.

UN HOMBRE JOVEN SE OFRECE como para Recoleta, muy práctico en todos los trabajos, conoce de maquinista y de jardinería de motor á vapor y de coches con muchos años de trabajo de capataz, con buenos certificados, ocurrir Humahuaca 179, preguntando por Juan Mura. v7

UN español HELADERO ACABA DE llegar de los Estados Unidos, con 5 años de experiencia en una de las mejores fábricas, entiende el negocio de toda clase de mantecados franceses y helados, desea colocarse, ciudad ó campo, Florentino Villa Iona, Pueyrredón 960.

VIAJANTE A COMISION PROXIMO A salir, aceptaría representación de casa seria, dirigirse á E. S., Libertad 55, dep. 4. v7

VIAJANTES PROXIMOS A SALIR DE viaje, aceptarían casas para vender artículos á comisión, A. D., Alvarez 2792.

VIAJANTE JOVEN Y PRACTICO PARA el Sur de Buenos Aires, con buenas referencias se ofrece, por carta á A. B. C., Cuyo 2939. v8

VIAJANTE, REPRESENTANDO DOS casas importantes, busca más de artículos de confiterías ó farmacia y almacén, provincias de Santa Fe, Córdoba y Mendoza informes y referencias, escribir á Della Rosa y Federichi, Reconquista 423. v6

VASCO español DE 20 años, POSEYENdo el francés, algo de inglés, con buena letra, práctico en cálculos con garantía, se ofrece para cualquier trabajo, escribir á Antonio Pedreira, Temperley F. C. S., oficina correo. v7

VIAJANTE, SE OFRECE señor SERIO, para casa seria, cuenta con actividad para cualquier ramo, inmejorables informes, tiene responsabilidades, no exijo sueldo, el que crea conveniente la casa, dirigirse Victoria 1144.

ZURCIDOR, SE HACE TODA CLASE DE zurcido finísimo, Berutí 1119. v7

SERVICIO DOMESTICO PEDIDO

AMA PARA UN CHICO EN SU CASA, sé necesita, Bocdo 301. v6

AMA SE NECESITA PARA CRIAR EN su casa, Venezuela 259.

AMA BUENA NECESITO, SUELDO 125 pesos, sí es italiana 135 $, Junín 277.

ALMIRANTE BROWN 630, SE NECESIta sirvienta para cuidar chicos, buen trato, aunque sea recién venido.

AMA PARA CRIAR EN SU CASA QUE no tenga el niño, se necesita, Sarmiento 2236.

AMA SIN CHICO Y CON LECHE FRESca, se necesita, para criar en su casa, Arenales 2445. v7

AMA SE NECESITA, INUTIL PRESENtarse si no tiene abundante leche, tratar de 1 á 3 Echeverría 2040, Belgrano. v8

AMA DE LECHE PARA niño DE 25 días se precisa para criar en su casa, Camargo 1981. v9

AMA CON LECHE ABUNDANTE, SIN chico, para criar en su casa un niño de cuatro meses, tratar Carlos Pellegrini 133, de 9 á 11 a. m.

AMA CON LECHE BUENA, CON CERTIficado de la Asistencia Pública, se necesita para criar una nena en su casa, distribuir Belgrano 2289. v6

AMA CON LECHE ABUNDANTE, SIN chico se necesita para criar en su casa, un niño de 3 meses, prefiero española, Pago 40 $, tratar Moreno 174. v7

BUENA COCINERA CON RECOMENDAciones, que vaya al campo, se necesita, Santa Fe 1767.

COCINERA CON RECOMENDACIONES se necesita, Cangallo 2717. v7

COCINERA CON RECOMENDACION SE necesita, Andes 139.

COCINERA Y MUCAMA, ORIENTE, RECOmendadas, Piedras 167. v8

COCINERA SE PRECISA, RIVADAVIA 5930.

COCINERA SE NECESITA, AVENIDA de Mayo 1057.

COCINERA ARGENTINA O ITALIANA se necesita, Bustamante 1879.

COCINERA PARA MATRIMONIO SOLO se necesita, Bustamante 1779. v7

COCINERA Y MUCAMA, SE NECESIta, Tucumán 1762.

COCINERA SE NECESITA, CONSTITUción 2041.

COCINERA PARA CORTA FAMILIA se necesita, Viamonte 2879.

COCINERA CON CAMA, SE NECESITA, Monte de Oca 315.

COCINERA CON CAMA, QUE SEPA SU oficio, se precisa, en Paso 43.

COCINERA SE PRECISA, CRAMER número 215, Belgrano.

COCINERA PARA FONDA SE PRECIsa, 20 $ y casa, Cevallos 1190, Palermo.

COCINERA SE NECESITA, PACUARI 1672.

COCINERA SE NECESITA MORENO 1638.

COCINERO ALGO PRACTICO SE NEcesita, Humberto I 1184.

COCINERA SIN CAMA, SE NECESITA, Entre Ríos 1260.

COCINERA CON REFERENCIA, SE NEcesita Santa Fe 2217.

COCINERA PARA LA CIUDAD, SE NEcesita Santa Fe 2217.

COCINERA RECOMENDADA, SE NEcesita, Estados Unidos 307. v7

COCINERA SE PRECISA FEDERICO La Cruze 2879, buen sueldo. v6

COCINERA SE NECESITA, AZCUénaga 1958. v8

COCINERA PARA CORTA FAMILIA SE necesita, Solís 741. v7

COCINERA PARA UNA ESTANCIA SE necesita, Talcahuano 1046. v6

COCINERA FORMAL SE NECESITA para el campo, Cangallo 2714. v7

COCINERA CON CAMA SE NECESITA, Curapaligüe 77. v8

COCINERA Y MUCAMA, POCA FAMILIA se necesita, Berutí 330. v6

COCINERA PRACTICA CON CAMA SE necesita, Bogotá 2338, sueldo 50 $. v9

COCINERA CON CAMA, CORTA FAMIlia necesita, sueldo 40 $, Musa 1242. v6

COCINERA Y UN MUCHACHO PARA mandados, se necesita, Tucumán 1426. v7

COCINERA PARA EL CAMPO, SE NEcesita, Valentín Gómez 315, sueldo 50 pesos.

COCINERO PRACTICO PRECISO, PERsona formal, para restaurant nuevo, Santa Fe 4627.

COCINERA CON CAMA, SE PRECISA, Boulogne Sur Mer 570, antes Nueva Gimnasia, para tres personas.

COCINERA DE PROFESION NECESITA matrimonio, buen trato, Córdoba 1408, 1er. piso.

COCINERA PARA COCINA SENCILLA, se necesita, con ó sin cama, sueldo 35 pesos, Arenales 1732.

CHICA DE 12 Á 13 años PARA MATRImonio solo, corto servicio se necesita, Cevallos 16. v7

COCINERA Y MUCAMA QUE SEPAN SU obligación precisa, recomendadas, Solís 1760. v8

COCINERA Y OTROS QUEHACERES, para pueblo cercano, se precisa, Iriarte 630. v7

COCINERA PARA EL CAMPO, SE PREcisa para matrimonio solo, Sarmiento 1824. v7

COCINERA BUENA CON RECOMENDAciones se necesita, Echeverría 3090, Belgrano. v8

COCINERA QUE SEPA COCINAR BIEN para corta familia, Rupert 2044, Belgrano. v7

COCINERA SE NECESITA PARA IR AL campo con recomendaciones, Ayacucho 516, tratar de 2 á 3. v7

COCINERA CON CAMA PARA CORTA familia se necesita, Esteban Bonorino 239, Flores.

COCINERO SE NECESITA PARA FONDA italiana, que sea práctico, P. de Julio 2384. v8

COCINERA PARA UN PUEBLO CERcano á la Capital Federal, se necesita, sueldo 30 $, tratar Alsina 1522. v7

COCINERA RECOMENDADA SE NECEsita, tiene que planchar, sin cama, Anchorena 861. v6

COCINERA Y OTROS QUEHACERES, para corta familia, se necesita, Años 349, esquina Corrientes. v6

COCINERA NECESITO, PARA 3 PERsonas, cocina sencilla, prefiero italiana, Humahuaca 1640. v6

COCINERA QUE SEPA COCINAR MUY bien á la francesa se necesita para matrimonio sin hijos, Casero 1133. v4

COCINERA PARA ESTANCIA, SE NEcesita para corta familia, sueldo 50 $, ofertas á Mayordomo Manuel Ocampo F. C. C. A. v8

CHICA DE 11 Á 12 años PARA CUIdar pibito y acompañar á una señora, se necesita, San José 1733, altos, primera pieza, Paulieto.

COCINERA SE NECESITA EN FLORIda, F. C. C. A., para almacén y fonda, preguntar en la misma estación por las dos hermanas italianas. v8

COCINERA ARGENTINA con recomendaciones se necesita, inútil presentarse si no sabe su obligación, 30 $, Venezuela 1330.

COCINERA ASEADA RECOMENDADA y sin pretensiones, se precisa para 4 personas, debe lavar y planchar un poco, buen sueldo, Bernardo Irigoyen 872. v7

COCINERA CON CAMA SE NECESITA que sepa cocinar estilo inglés, para corta familia con recomendación sueldo 50 $, para tratar de 9 a. m. á 2 p. m., Cramer 2161, Belgrano. v7

COCINERA ARGENTINA, ITALIANA ó francesa para cocina sencilla y otros quehaceres de corta familia, se necesita, Congreso 2757, Belgrano, tranvía 37 á la puerta. v6

JOVENCITO PARA MANDADOS MUY recomendado, necesito, Junín 277.

LAVANDERA SE NECESITA, SAN JOSE 282.

LAVANERA POR DIA SE NECESITA, Paraguay 1238. v6

LAVANDERAS SE PRECISAN, SALTA 228. v6

LAVANDERA SE NECESITA EN CASA de familia, sueldo 30 $, Juncal 2471. v7

LAVANDERA SE NECESITA, MUJER formal, para lavar y planchar ropa lisa, buen sueldo, casa amueblada, Paraguay 2933. v7

MUCHACHA española DE 14 Á 16 años, se necesita, Paseo de Julio 1850.

MUCHACHA PARA niñera y mucama, se necesita, Humberto I 1351.

MUCHACHA DE 14 Á 16 años, SE NECEsita para todo servicio, Años 2976.

MUCHACHO PARA LIMPIAR Y ATENder consultorio, necesítase, Callao 194.

MUCHACHA RECOMENDADA ARGENtina, se necesita, Perú 1275.

MUCHACHO PARA AYUDAR EN CASA de familia inglesa, Cramer 2310. v8

MUCHACHA SE NECESITA, INDEPENdencia 2270, departamento 17.

MUCHACHO PARA SIRVIENTE SE NEcesita, Camargo 1864. v7

MUCHACHO DE 13 Á 14 años SE NEcesita, Corrientes 1652.

MUCHACHA DE 12 Á 13 años CON O sin cama, se necesita, Rioja 869.

MUCAMA SE PRECISA, 141 TACUARI.

MUCAMA Y MUCHACHO SE NECESITAN recomendados, Paraguay 2263.

MUCHACHA PARA MUCAMA SE NEcesita, Anchorena 1890. v7

MUCHACHO DE 13 Á 14 años SE NEcesita, Corrientes 1852.

MUCAMA PARA EL CAMPO SE NECEsita, tratar Sarmiento 2321. v7

MUCHACHA se NECESITA DE 14 Á 16 años, para corta familia, Charcas 3383

MOZO PRACTICO PARA COMEDOR precisa, Rivadavia 1194.

MUCAMA CON RECOMENDACION, sueldo 45 $, se precisa, Belgrano 1458.

MUCHACHA PARA niñera, NECESITO, Sarandí 1189.

MUCHACHO DE 12 Á 14 años, SE NEcesita, Rivadavia 2941.

MUCAMA RECOMENDADA, ARGENtina, se precisa, Perú 1275.

MUCHACHO DE 12 Á 14 años PARA familia, se precisa, Entre Ríos 1941.

MUCHACHO PRECISO, ALSINA 575.

MUCAMA SE PRECISA, EN TEMPERley, Juncal y Solís, quinta Cook.

MUCHACHA DE 12 años, SE NECESIta, para matrimonio, Ombú 431.

MUCAMA SE NECESITA BUENA, BULnes 2042.

MUCHACHO SE PRECISA, RIO DE JAnetro 1058.

MUCHACHO SE NECESITA, ESMERALda 582.

MUCHACHA PARA CORTA FAMILIA se necesita, Bogotá 1745, sueldo 23 $.

MUCHACHA PARA SERVICIO DE CORta familia se precisa, Cevallos 551. v8

MUCHACHA española SE NECESITA, Yatay 17. v7

MUCHACHA PARA CORTA FAMILIA SE precisa, Pozos 502. v6

MUCHACHA NECESITASE, SUELDO 15 pesos, Paso 510, 2o. derecha.

MUJER PARA LIMPIEZA DE CASA SE necesita, de 7 á 12, Perú 321. v6

MUCHACHA SE PRECISA, PARA NIÑO viejito, Solís 637. v6

MUCHACHA de 12 á 15 años, SE NEcesita, Rivadavia 3163, dep. 4. v6

MUCAMA JOVEN, DE BUENA PREsencia, se necesita, Cuenos 1190. v6

MUJER PRECISO PARA COCINA SENcilla, sin cama, Entre Ríos 189. v6

MUCHACHA DE 12 Á 14 años, SE PREcisa, para señora sola, Solís 423. v6

MUCAMA SE NECESITA, SADI CARNOT 456. v6

MUCHACHA DE 14 Á 15 años SE NEcesita, Rondeau 3031.

MUCHACHA SE PRECISA, PARA SERvicio de familia, Independencia 3471. v6

MUCHACHA DE 11 Á 12 años, SE NEcesita, Almirante Brown 575, Garcia. v7

MUCHACHA DE 13 Á 14 años, PARA mandados preciso, Corrientes 1528. v6

MUCHACHA DE 10 Á 12 años, PARA cuidar nene, se necesita, Agrelo 1610. v7

MUCAMA CON RECOMENDACIONES SE necesita, Echeverría 3090, Belgrano.

MUCAMA PARA COMEDOR Y ADENtro se necesita, Sgo. del Estero 244. v6

MUCHACHA SE NECESITA PARA TOdo trabajo, Flores, Sud América 535. v6

MUCHACHA DE 15 Á 18 años, SE PREsenta, Venezuela 4340, sueldo 30 $. v6

MUCHACHO DE 13 Ó 14 años PARA compañía se precisa, Venezuela 1326. v7

MUCAMA española CON BUENAS REcomendaciones, se precisa, Accevedo 2324. v8

MUCHACHA DE 12 Á 15 años, SE NEcesita, Giral, Matrice 199, Avellaneda.

MUCHACHA DE 8 Á 12 años SE PRECIsa, poco trabajo, buen trato, Estados Unidos 1028

MUCHACHA PARA CUIDAR UN BEBE se necesita, de 10 á 12 años, Suipacha 694.

MUCHACHA DE 13 Á 15 años SE NECEsita, para trabajos delicados, Juncal 2454.

MUCAMO Y OTROS QUEHACERES, CON recomendaciones, se necesita, Esmeralda 744.

MUCAMA PRACTICA PARA CASA DE pensión, se necesita, buen sueldo, Perú 371.

MUCHACHA DE 15 Á 16 años PARA los quehaceres de casa de un matrimonio solo, se necesita Paseo Colón 1171. v8

MUJER PARA MEDIO DIA DE TRAbajo, precisa, Chacabuco 435, 2o. izquierda, presentarse de 9 á 11.

MATRIMONIO DESEA MUCHACHA fuerte, para vestirla y calzarla, para darle algo, Bolívar 874.

MUJER QUE ENTIENDA DE COCINA, otros quehaceres, se precisa con cama buen sueldo, Costa Rica 245. v7

MUCHACHA DE 11 Á 13 años PARA compañía de señora sola, se precisa, Sarmiento 1058.

MUCHACHA NECESITO DE 13 Á 15 años, para matrimonio solo, 24 de Noviembre 1644.

MUCHACHA PARA TODO SERVICIO, se necesita, sueldo 25 $, Cuyo 2944. v6

MUCHACHO Y MUCHACHA PARA todo servicio, se necesita, Chile 1492. v6

MUCHACHO O MUCHACHA, SE NEcesita que sepa preparar espárragos, Rivadavia 2080.

MUCHACHA SE NECESITA DE 17 años para todos quehaceres, Independencia 1628. v7

MUCHACHA JOVEN PARA MATRIMOnio solo, trato de familia, San Juan 2399. v7

MUCAMA PARA IR AL CAMPO CORTA temporada, corta familia, se precisa, recomendaciones, Coronel Díaz 1417. v8

MUCHACHA SE NECESITA PARA UNA sirvienta, Maipú 1067. v8

MUJER DE EDAD PARA MUY POCO servicio de matrimonio solo, precisa, E. Unidos 2880. v7

MUCHACHA DE 12 Á 14 años, PARA pequeños servicios de un matrimonio solo, necesitan, Castelli 45.

MATRIMONIO SE NECESITA, QUINTEro-jardinero, ella para cocinar, Moreno 764.

MUCHACHO DE 12 Á 14 años, PARA mozo, para limpieza y mandados, Defensa 914.

MUCHACHO PARA LIMPIEZA Y MANdados, precisa, Corrientes 2462, sastrería.

MUCHACHO O MUCHACHA SE NECEsita, para casa de familia, San José 416.

MUCHACHA PARA CUIDAR UN niño de un año y medio se necesita, B. Mitre 559, dept. 33.

MUJER PARA AYUDAR EN LOS quehaceres de corta familia, sin cama, se necesita, Lima 916.

MUCAMO, HOMBRE FORMAL, SE NEcesita, Billinghurst 2516, entre Las Heras y Alvear. v7

MATRIMONIO SE PRECISA, para Temperley, para cocinera y quintero, tratar, Paraguay 2357.

MUCAMA GENERAL, PARA 4 PERSOnas, 40 $, con recomendaciones, precisase, Aráoz 2592.

MUCHACHO DE 10 Á 12 años, SE NEcesita para ayudar á los quehaceres de casa, Lima 350, piso 1o.

MUCAMA DE 25 Á 30 años, PARA SERvir á señor solo, se precisa, Venezuela 584, altos.

MUCHACHA DE 12 Á 14 años, PARA ayudar quehaceres de corta familia, no 3, necesito, Triunvirato 1817.

MUCHACHO DE 15 Á 16 años, SE NEcesita, para limpieza, poco trabajo, sueldo 20 pesos, Río Bamba 681.

MUCHACHA O SIRVIENTA PARA corta familia, se necesita, Independencia 3200. v7

MUCHACHA SIRVIENTA, PRECISA matrimonio, sin hijos, buen trato, Sarmiento 2262. v8

MATRIMONIO SE NECESITA EL PARA quintero, ella para cuidar aves, tratar Ayacucho 1645, de 9 Á 10 a. m. v7

MUCHACHA JOVEN PARA CORTA FAmilia, buen sueldo, necesito, San Luis 2621, dept. 6.

MUJER O MUCHACHA PARA EL SERvicio de corta familia se precisa, sueldo 40 $, Catamarca 1078.

MUCAMA PARA TODO TRABAJO MEnor cocina se necesita, Avda. de Mayo 1413, 3o.

MUCHACHA PARA MATRIMONIO, PEqueños trabajos se necesita, Viamonte 1461. v7

MUCHACHA DE 10 Á 12 años PARA pequeños trabajos en casa de familia, se necesita, San Juan 780, altos.

MUCHACHA DE 15 Á 16 años PARA matrimonio se necesita, tratar Alsina 730 dep. 8, de 9 Á 8. v6

MUCHACHA PARA AYUDAR LOS quehaceres en casa de poca familia necesito, Termejo 588. v6

MUCHACHA PARA TODO TRABAJO, que entienda de cocina, se necesita, Córdoba 3222.

MUCHACHA DE 15 Á 16 años SE NEcesita para corta familia, Azul 32, Flores. v6

MUCHACHA JOVEN, NECESITA COMpañía familia, para todo servicio, Aráoz 2893. v7

MUCHACHA PARA AYUDAR Á LOS quehaceres, se necesita, sueldo 30 $, Corrientes 3022. v6

MUCHACHO Y MUCHACHA PARA peón y sirvienta de corta familia se precisan, Las Heras 502. v7

MUCAMA JOVEN PARA CORTA FAmilia, se precisa, Avellaneda 2611, Flores. v6

MUCHACHA de 11 á 13 años, SE PRECIsa para matrimonio solo, Castelli 824, 3er. piso á la derecha. v6

MUCHACHA DE 10 años, SE PRECISA, para familia, se prefiere recién venida, Méjico 1524. v6

MUCHACHA JOVEN SE NECESITA PAra matrimonio solo, formal, Esmeralda 865, dept. 19. v8

MUCHACHA SE NECESITA PARA AYUdar en casa de corta familia, calle Sáenz 165, Lomas de Zamora. v6

MUCAMA GENERAL CON BUENAS REcomendaciones y competente, se necesita, Cevallos 1276, tratar de 8 Á 11. v6

MUCHACHA DE 12 Á 14 años, CON CAna, nuevado, para servicio liviano en corta familia se necesita, Valentín Gómez 1019. v7

MATRIMONIO SIN HIJOS, PARA EL campo se necesita, el jardinero-quintero ella cocinera para peones, Cangallo 2953.

MUCHACHA de 15 Á 18 años, PARA lavado servicio, que sepa ó entienda de cocina, con cama, se precisa, Charcas 2761, tratar de 10 a. m. adelante. v6

MUCAMA DE COMEDOR DE BUENA presencia y que conozca bien su obligación, se precisa Pueyrredón y Corrientes, edificio del Banco de Italia.

MUCHACHO DE 18 Á 20 años CON buena recomendación, se necesita para peón de cocina y otro quehacer, Alvear 250.

MATRIMONIO, MUJER COCINERA Y hombre quintero, se precisa para Ramos Mejía, tratar en Pacífico, administración mercado Pilar, de 9 Á 12 m.

MATRIMONIO, EL QUINTERO JARDInero, ella para la cocina y lavar, se precisa, quinta Pastor, estación Ciudadela, F. C. O.; se paga tren. v7

MUCAMO SE NECESITA CON BUENAS recomendaciones, Victoria 1131, 1er. piso, derecha, se prefiere inglés y que entienda el castellano.

MATRIMONIO SIN HIJOS SE PRECIsa para el campo, ella cocinera y atender ropa de niños chicos y él para limpieza de otros quehaceres, tratar Azul 182, en Floresta, se exigen buenas recomendaciones.

MADRE E HIJA DE 12 Á 14 años, ELLA que sepa cocinar bien y ayudar junto con la hija en algunos quehaceres domésticos sencillos, necesítase en casa de matrimonio, Rivadavia 3291.

MUCAMA JOVEN Y CON RECOMendaciones se necesita Bulnes 1735 entre Mansilla y Paraguay, inútil presentarse si no es persona limpia y de buena presencia, sueldo de 30 á 40 pesos, durante la temporada tiene que ir á Mar del Plata.

NIÑera CON OFICIO SE PRECISA, Rodríguez Peña 291. v7

NIÑera SE NECESITA VIDT 554 ENTRE Santa Fe y Cuenos.

NECESITO SIRVIENTA PARA RESTaurant, San Carlos 3135.

NECESITO UNA MUCHACHA PARA todo servicio, Bolívar 637.

NIÑera PARA CUIDAR niñito SE precisa, Estados Unidos 3139. v6

NIÑera DE 15 Á 16 años PRECISO, Andavia 1017. v7

NIÑera RECOMENDADA, SE NECESITA, Arenales 2446. v6

NECESITASE COCINERA PARA COCIna sencilla, informes buenos, con cama, Arenales 2547. v6

NECESITO SIRVIENTA PARA TODO trabajo de corta familia, Rivadavia 2563, mueblería. v7

NECESITASE SIRVIENTA FORMAL para matrimonio, buenas condiciones, Cafayate 616.

NECESITO SIRVIENTA PARA ESTANcia para todo trabajo, lavar y planchar, tratar Hotel Londres, Victoria 386, de 1 á 5 p. m., preguntar por V. B.

NIÑera INGLESA Ó ALEMANA SE NEcesita para hacerse completo cargo de una niña de 2 años que sepa lavar y planchar y tenga muy buenas referencias, para presentarse allí ellas; para tratar, Quinta de Novaro, Martínez (F. C. C. A.), á una cuadra de la estación. Tren pago.

PRECISO UN MUCHACHO DE 10 Á 12 años, Ramón L. Falcón 2371. v8

PEON DE COCINA SE PRECISA, ESMERalda 340.

PEON DE COCINA PARA RESTAUrant se precisa, Cabildo 2299, Belgrano.

PEON DE COCINA PRACTICO SE PREcisa, Salguero 1882. v7

PORTERO, SE NECESITA, FORMAL Y recomendado, Victoria 1094.

PEON DE COCINA PRACTICO se precisa, Anchorena 847. v7

PEON DE COCINA SE PRECISA, MONtevideo 26.

PORTERO PARA ESCUELA, SUELDO 80 $ y casa, Barragán 251, Liniers.

PEÓN DE COCINA RECIEN VENIDO se precisa, sueldo 30 $, Canning 3589. v8

PEON JOVEN PARA LIMPIEZA Y mandados se necesita, con recomendaciones, Sarmiento 2179, de 8 á 9.

PEON PARA COCINA SE NECESITA, Y que sepa bien sus obligaciones, Paseo de Julio 480.

SIRVIENTA SE NECESITA QUE SEPA lavar ropa, Rivadavia 5005.

SIRVIENTA CON CAMA SE NECESITA, Canning 1436.

SIRVIENTA SE NECESITA, PARA corta familia, Juncal 1053.

SIRVIENTA QUE SEPA COCINAR PARA el servicio de 2 personas, se necesita urgente, sueldo 50 $, Victoria 531.

SIRVIENTA PARA CORTA FAMILIA, sueldo 25 $, Cuyo 294. v6

SIRVIENTA QUE SEPA COCINAR, SE necesita, Lavalle 2484. v7

SIRVIENTA SE NECESITA PARA 40 personas, Estados Unidos 2783. v7

SE NECESITA, SIRVIENTA PARA corta familia, Cangallo 2142. v7

SIRVIENTA SE NECESITA, SAN JUAN 1873. v7

SIRVIENTA SE NECESITA, PARTE, UNA de tres niños, matanza, Córdoba 3765.

SE NECESITA UNA SIRVIENTA, MAIPU 1067. v8

SIRVIENTA QUE ENTIENDA DE COCIna, se necesita, Bacacay 2150, Flores.

SIRVIENTA QUE SEPA ALGO DE COcina, se necesita, Malvinas 844. v7

LAVANDERA 354 SE NECESITA, SIRvienta que sepa cocinar bien. v7

SIRVIENTA QUE ENTIENDA ALGO DE cocina, se precisa, Corrientes 3244.

SIRVIENTA PARA MATRIMONIO SE precisa, Cangallo 3882.

SE NECESITA UNA LAVANDERA, FOR día, Junín, 1845.

SIRVIENTA QUE SEPA MANEJAR COche, se necesita, Iriarte 650.

SIRVIENTA, QUE ENTIENDA DE COcina, se necesita, Iriarte 40.

SIRVIENTA SE NECESITA, SUIPACHA 844. v8

SE PRECISA UNA BUENA SIRVIENTA, para todo trabajo, Bolívar 887.

SIRVIENTA SE PRECISA, DE 40 Á 45 años, Tacuarí 92.

SIRVIENTA QUE ENTIENDA DE COcina, necesitan Cangallo 2942.

SE NECESITA UNA MUCHACHA, DE 14 á 16 años, Australia 821.

SIRVIENTA PARA MATRIMONIO SOLO se necesita, Almagro 1449, buen sueldo.

SIRVIENTA PARA TODO SERVICIO necesito, Ituzaingó 2985. v7

SIRVIENTA, PERSONA FORMAL, NEcesitase, Paso 1872. v7

SIRVIENTA QUE SEPA COCINAR, SE necesita, Viamonte 1661. v7

SE NECESITA SIRVIENTA, QUE SEPA bien de cocina, Médico 778.

SIRVIENTA QUE ENTIENDA ALGO DE cocina, se precisa, Cerrito 1042.

SIRVIENTA QUE ENTIENDA ALGO DE cocina, se necesita, Sarmiento 2648.

SIRVIENTA QUE SEPA COCINAR, SE necesita, Bmé. Mitre 1960.

SIRVIENTA QUE SEPA COCINAR, SE necesita, Alsina 2123.

SIRVIENTA PARA TODO QUEHACER, se precisa, Buines 1240. v7

SIRVIENTA PARA CORTA FAMILIA, se necesita, Artes y Oficios 111. v6

SIRVIENTA SE NECESITA, DUNCE, nos 2252, Flores. v6

SIRVIENTA PARA MATRIMONIO, SE necesita, Lavalle 2634. v6

SIRVIENTA QUE ENTIENDA DE COCIna, se necesita, Juncal 2300. v7

SIRVIENTA QUE SEPA ALGO DE COCIna, se necesita, Río IV 668. v6

SE PRECISA UNA MUCHACHA DE 13 á 15 años, Alsina 2599. v6

SE NECESITA UNA MUCHACHA DE 13 á 16 años, Rioja 1264, dpto. 2. v6

SIRVIENTA SE NECESITA, INDEPENdencia 2376. v6

SIRVIENTA QUE SEPA ALGO DE COcina, se necesita Alvarez 2494. v6

SIRVIENTA PARA TODO TRABAJO SE necesita, Juncal 1244. v7

SIRVIENTA SE NECESITA PARA corta familia, Dolores 124. v6

SE PRECISA SIRVIENTA PARA TODO servicio, Mansilla 275. v6

SIRVIENTA JOVEN que COCINE PARA matrimonio se precisa, Andes 328. v6

SE NECESITA UNA SIRVIENTA, RIVAdavia 4170. v6

SIRVIENTA SE NECESITA PARA TOdo trabajo, Viejtes 1421. v7

SE NECESITA MUCHACHA PARA MAtrimonio, Paraguay 2663. v6

SIRVIENTA SE NECESITA PARA TODO servicio, Alberti 1168. v6

SIRVIENTA QUE SEPA COCINAR, SE precisa, San Carlos 3967. v6

SIRVIENTA SE NECESITA, PARA corta familia, Malabia 2448. v7

SIRVIENTA QUE SEPA COCINAR, SE necesita, Gran Fuego 84. v6

SIRVIENTA PARA MATRIMONIO, SE precisa, Rivadavia 4237. v6

SIRVIENTA QUE SEPA COCINAR SE necesita, Directorio 1837, Flores. v6

SE NECESITA UNA LAVANDERA, CAseros 3200. v6

SE NECESITA SIRVIENTA, QUE ENtienda de cocina, Solís 1511. v7

SIRVIENTA SE NECESITA, BOGOTA 2527, Flores. v7

SE NECESITA SIRVIENTA, PARA MAtrimonio solo, Andes 974. v7

SE PRECISA, SIRVIENTA QUE SEPA lavar y planchar, sin cama, Méjico 789. v6

SIRVIENTA SE NECESITA CON CAMA, sueldo 40 pesos, Bogotá 2891, Flores. v6

SE NECESITA UNA MUCHACHA FORmal á una señora seria, Santa Fe 2067. v6

SIRVIENTA QUE ENTIENDA DE COcina, necesítase, buen sueldo, Julio 578.

SE NECESITA SIRVIENTA, PARA TOdo trabajo, buen sueldo, Berutí 1459. v6

SE PRECISA SIRVIENTA QUE SEPA algo de cocina, buen sueldo, Junín 938. v8

SE NECESITA UNA JOVEN, PARA COcina sencilla y una mucama, Lima 1865. v7

SIRVIENTA JOVEN, RECOMENDADA se necesita, Bella Vista 978, Flores. v7

SE NECESITA UNA BUENA JOVEN para una señora sola, Malabia 2517. v6

SE DESEA SIRVIENTA, PARA TODO trabajo, sin cama, Rivadavia 1215. v7

SIRVIENTA FORMAL, PARA TODO servicio, se necesita, Malvinas 148, Flores. v7

SIRVIENTA española, QUE ENTIENDA de cocina, se precisa, Acevedo 2324. v6

SE NECESITA PORTERO ASCENSORINista, con recomendación, Charcas 1638. v7

SIRVIENTA SE NECESITA, PARA corta familia, Sadi Carnot 466, dpto. 6. v7

SIRVIENTA SOLA CON CAMA, QUE entienda de cocina precisa, Brasil 734. v7

SIRVIENTA SE NECESITA QUE SEPA algo de cocina, para tratar Jujuy 1420. v7

SIRVIENTA que ENTIENDA ALGO DE cocina se necesita, Estados Unidos 3439 v8

SIRVIENTA CON BUENAS RECOMEN daciones se necesita, Cuenos 3344. v7

SE PRECISA SIRVIENTA PARA TODO trabajo sueldo de 20 á 25 pesos, Moreno 856. v7

SIRVIENTA JOVEN PARA LIMPIEZA de una casa, se precisa sin cama, tratar de 9 á 11, Salta 2009.

SE PRECISA SIRVIENTA O MUCHAcha para todo trabajo, Rivadavia número 2448, dept. 6.

SIRVIENTA QUE ENTIENDA UN POCO de la cocina se necesita para corta familia, Paraná 944.

SE NECESITA SIRVIENTA TODOS QUEhaceres se desea certificado, French 243.

SIRVIENTA SE PRECISA PARA TODO servicio de corta familia, Venezuela 1.

SIRVIENTA QUE SEPA ALGO DE COcina y que quiera salir al campo, se necesita, Bartolomé Mitre 1929.

EL NECESITA MUCHACHA Ó SIRvienta, sin pretensiones, para familia sola, Freyre 827, Colegiales.

SIRVIENTA PARA TODO TRABAJO necesita matrimonio solo, dirigirse Payssandú 1238, se paga el tranvía.

SIRVIENTA QUE ENTIENDA ALGO DE cocina para matrimonio solo, se precisa, Corrientes 1385. v7

SIRVIENTA QUE SEPA COCINAR SE necesita, Larrea 1027, tratar después de 9 a. m.

SIRVIENTA SE PRECISA QUE SEPA lavar y para los demás quehaceres, Belgrano, Cuenos 2157. v7

SIRVIENTA, QUE ENTIENDA DE COcina con cama, sueldo 40 $, su necesita, Colombres 1086. v6

SE NECESITA COCINERA QUE SEPA bien cocinar, sueldo 50 $, sin cama, Alsina 1470. v6

SIRVIENTA SE PRECISA QUE ENTIENda bien de cocina sencilla, con cama, sueldo 45 $, Paraguay 3756. v7

SIRVIENTA SE NECESITA QUE SEPA algo de cocina, corta familia de 2 á 4 p., Juan 364, bajos, timbre Rivadavia. v7

SIRVIENTA PARA EL SERVICIO DE corta familia se necesita, 25 de Mayo 770, pisos, para ayuda, sueldo.

SE PRECISA MUCHACHA DE 13 Á 16 años, para ayudar los quehaceres de casa para corta familia, Lavalle 2534.

SE NECESITA SIRVIENTA PARA corta familia, con NODRIZAS, Junín 811, ofrece gratuitamente toilette Mitarraya.

SIRVIENTA PARA COSER FAMILIA, sueldo 45 $, Cuyo 294. v6

SIRVIENTA QUE SEPA COCINAR, SE necesita, Buenos Aires 1, Flores.

SIRVIENTA PARA CASA CHICA, SE necesita, Almagro 778, Palermo, Cortina del Tiro, estación Chacabuco 784.

SIRVIENTA PARA TODO TRABAJO, necesita, Cangallo 2117, Belgrano.

SI

SE OFRECE COCINERA española CON buenas recomendaciones. Unidos 181. v6

SE OFRECE COCINERA CON GA-rantías, para corta familia. Cangallo 1211. v6

SE OFRECE MATRIMONIO español DE BUENA conducta, sabe su obligación. Cangallo 1444. v6

SE OFRECE MUCHACHA DE 14 A 15 años para corta familia. Salguero 1210. v6

SE OFRECE UN MATRIMONIO SIN hijos, cocinera ó planchadora y el pedro para campaña ó capital. Corrientes 3864. v6

SEÑORA ANCIANA SE OFRECE PARA matrimonio solo ó para acompañar señora ó cuidar casa. Almagro 488, dep. 1. v6

SIRVIENTA española, RECIEN VENIDA desea colocarse en casa de familia, dice ofertas, distrito de Chubut 877, Caballito. v7

SE OFRECE señorita JOVEN PARA MAtrimonio solo, ó sola de poca familia, sin hijos de edad. Marmarato 2359, piso 2º. v6

SEÑORITA SE OFRECE PARA MUCAMA de adentro ó de comedor con buenas referencias para el exterior ó para la capital. Rufo Ruiz 232. v7

SE OFRECE AMA ITALINA DE 1 mes y abundante leche, presencia para criar, sola en casa del hijo, Freire 3144, Belgrano. v7

SEÑORA VIUDA, EDUCADA, DE 35 años, completamente independiente, se ofrece como gobernanta para persona sola. Estados Unidos 1761, P. D. v8

SE OFRECE FAMILIA CON BUENAS recomendaciones, para cuidado de una casa ó escritorio, en cambio de dos piezas. E. Lopez, Salta 98, cigarrería. v8

SEÑORA española SE OFRECE PARA DAR lecciones de instrucción primaria y labores á domicilio. Baleares 846, Dolores Górriz. v8

SE OFRECE MATRIMONIO CON HIJA de Ladin, el quintero, jardinero, ella para los quehaceres ó lavandera. Paraguay 1054, piso 1º. v8

SEÑORA SE OFRECE PARA TODO TRAbajo doméstico, en cambio de piezas y comida para el marido y pequeño sueldo, de 8 á 9 a. m. Ensenada 1070. v7

SE OFRECE MATRIMONIO VASCO-NAvarro, ella pocionera y él mucamo ó portero, con buenos informes, Victoria 136. v7

SE OFRECE UNA señora CON BUENAS recomendaciones para mucama que entienda algo de cocina para matrimonio solo. Guayaquil 425, Caballito. v6

SIRVIENTA JOVEN SE OFRECE para todo trabajo de matrimonio ó corta familia, entiende de cocina y tiene muy buenos informes. Junín 1775. v6

SE OFRECE señora FRANCESA PARA mucama de adentro, sabe muy bien coser, tiene buenas recomendaciones, que sea sin cama. Bayalle 1919. v6

SE OFRECE COCINERA PARA COCINA sencilla ó mucama de adentro, con recomendaciones. Asevedo 3175, entre Cabello y Cervilla. v6

SIRVIENTA española SE OFRECE PARA todo trabajo menos para la cocina; hace poco que vino de España, para casa de poca familia. Rioja 738. v6

SEÑORITA SE OFRECE PARA GOBERnanta de corta familia ó persona viuda con ó sin hijos, dirigirse por escrito á J. Alvarez, Estados Unidos 765, dep. 1. v7

SE OFRECE SIRVIENTA PARA TODO trabajo de corta familia, va al campo, con buenas recomendaciones, Perú 678, piso 1º. v6

SE OFRECE MATRIMONIO VASCO NAvarro, ella buena cocinera y él mucamo ó portero, con buenos informes, Victoria 836. v6

SE OFRECEN DOS HERMANAS PARA mucama y ayudante para la capital ó campo, informes á satisfacción, Agrelo 1046. v6

SIRVIENTA española, SE OFRECE PAra el campo, sabe un poco de todo, tiene buenas recomendaciones, S. del Estero 1053. v6

SE OFRECE COCINERA ARGENTINA, con una hija de 7 años, para ciudad ó campo, sabe cumplir con sus obligaciones, Sáenz Peña 172. v6

SE OFRECE SIRVIENTA SABIENDO todas las quehaceres de una casa ó para lavar y planchar, por día, Echeverría 3065, Belgrano. v6

SE OFRECE MATRIMONIO CON UNA niña de 9 años para cuidado de casa ó servicio, para la campaña ó ciudad. Tratar á C. Rodrigues, Humboldt 1815, Palermo. v7

SE OFRECE señora SERIA PARA CAsa, con un chico de 15 años ó para atender á persona sola, con buenas recomendaciones, sin pretensiones, Cangallo 2558. v6

Señora FRANCESA, EDUCADA Y DE buena familia, para acompañar familias de Europa ó institutriz de 1 á 2 niños se ofrece, escribir á señorita G. G., Paraguay 1242. v7

SE OFRECE SIRVIENTA RECIEN VEnida, para toda trabajo, entiende de cocina, para la ciudad ó campaña, por carta ó personalmente á D. C., calle Arenales 78, Temperley. v6

Señora FORMAL SE OFRECE POR DIA para el gobierno de una casa ó para compañía de señora ó niñas; sabe coser, piezas recomendadas, por carta V. O., Rivadavia 508. v6

SE OFRECE UN MATRIMONIO JOVEN argentino, el para cochero ó cualquier trabajo en la estancia, y ella para costurera, ó otros quehaceres, en cualquier punto de la capital. San Nicolás 589, Floresta. v6

Señorita DE ALTA ITALIA, DE BUENA presencia, muy práctica en los quehaceres de casa, ama de llaves para corta familia distinguida, sale al interior, se ofrece, por carta poste restante Z. R. S. v6

SE OFRECEN DOS HERMANAS ARGENtinas, aisera para niñas mayores de 3 años y mucama, para Montevideo ó Mar del Plata, contestar por carta solamente, Santa Fe 1784, N.A.

Señorita LLEGADA HACE POCO DEL Pacífico, 26 años edad, de buena presencia, se ofrece como dama de compañía, gobernanta de señora sola, dirigirse por carta ó personalmente de 2 á 6, Leiva 4537, Chacarita. v8

SE OFRECE UN MATRIMONIO JOVEN del mediodía de Francia, recién llegado, el como jardinero y ella para los quehaceres de familia, conoce el borgado, se dan referencias á satisfacción, S. C., Chacabuco 433. v7

SE OFRECE PORTERO PARA ESCRITOrio ó casa particular, de 38 años de edad (soltero y formal), con buenas recomendaciones presenta certificado de donde ha trabajado 8 meses en la Armada Argentina y 3 años en el Banco de la Nación Argentina, como ordenanza, dirigirse por carta ó personalmente, Triunvirato 6978, Juan Rodrigues Montenegro. v7

UNA señora VIUDA CON 5 CHICOS, PIde ropa para lavar en su casa de cualquier clase, Defensa 819, pieza 2. v6

LICITACIONES

LICITACION.—LLAMASE A LICITACION por el término de 15 días á contar desde el 6 del corriente para la construcción de dos pabellones en el hospital Petrona V. de Cordero, de San Fernando, de acuerdo con el pliego de condiciones y planos que se facilitarán á los interesados en la administración del hospital en San Fernando previo depósito de la suma de 200.00 pesos m|n de cl. Las propuestas deberán ser presentadas en sobres cerrados el día 21 del corriente á las 10.30 a. m. en la administración del hospital y se abrirán en presencia de los interesados que concurran. Para informes de esta licitación, dirigirse á los ingenieros Artaza y Marino, Florida 216, escritorio 24 Buenos Aires. v10

LICITACION MUNICIPAL.—SUMINISTRO de corriente eléctrica para el servicio público.—El intendente del señor intendente municipal, coronel Felipe Covil, llama á licitación pública y escrita para el suministro de corriente eléctrica con destino al alumbrado público de la ciudad, bajo las condiciones que determina el respectivo pliego de condiciones que obra en secretaría á disposición de los interesados. La licitación tendrá lugar en el despacho de la intendencia el día 15 de Enero próximo, á las 10 a. m., debiendo presentarse las propuestas bajo sobre cerrado y secretas en un sello municipal de diez pesos.—Rosario, Noviembre 15 de 1911.—Isaías R. Coronado, secretario. v15oc

MUNICIPALIDAD DE MATANZA — Licitación para el alumbrado público.—Llámase á licitación pública por el término de treinta días, para el suministro de corriente eléctrica con destino al alumbrado público de los pueblos de Ramos Mejía y de San Justo y cuyo pliego de condiciones á que deben ajustarse los interesados puede consultarse todos los días hábiles de 9 á 11 a. m. en la secretaría de la intendencia municipal que tiene su asiento en San Justo. Las propuestas serán presentadas bajo sobres cerrados, los que serán abiertos en acto público el día 5 de Febrero á las 10 a. m.—Ramón Ortiega, secretario. v7

MINISTERIO DE AGRICULTURA, DIVIsión de ganadería.—Licitación.—Llámase á licitación pública por el término de treinta días para la provisión de útiles herramentiales para uso en los bañaderos oficiales de ganado, durante el año 1912, de acuerdo con el pliego de condiciones que puede consultarse en la división de ganadería. Las propuestas deberán hacerse únicamente por cualquiera de los elementos útiles que han sido aprobados en los ensayos practicados por la división de ganadería: Matatik, Garrapatol-Cochin y Sarnol Triple. Las propuestas se presentarán en pliegos cerrados extendidos en un sello de cinco pesos, acompañadas de un recibo de depósito en el Banco de la Nación por quinientos pesos moneda nacional, en la división de ganadería, Rivadavia 877, el jueves 18 de Enero de 1912 á las 2 p. m., hora en que se procederá á la apertura por el señor escribano mayor de gobierno en presencia del jefe de la división é interesados que concurran.—Buenos Aires, Diciembre 27 de 1911. v8

MEETINGS

SOCIEDAD MILITAR DE SOCORROS MUtuos.—Por disposición del Comando de la Sección Capital, se invita á todos los señores socios de la A. que tengan cargo de tenderos, para el día domingo 14 de Enero del corriente año á las 9.30 p. m. en adelante, calle Santa Catalina núm. 1042, para tratar la siguiente orden del día:

1º. Lectura de la memoria anual correspondiente al ejercicio 1911.

2º. Nombramiento de la comisión directiva en la siguiente forma: presidente, secretario, prosecretario, tres vocales titulares y tres suplentes.—El secretario. v13

NAVEGACION Y FERROCARRILES

AMERICAN-RIO PLATA LINE, SE COmunica á los señores consignatarios de mercaderías por los vapores de esta línea procedentes de Nueva York, que los vapores "Drumcliffe", "Kymric" y subsiguientes vendrán á la consignación de los Agentes Generales Joseph Chadwick y Son, Alsina 217, donde deberá dirigirse toda comunicación en lo sucesivo. v12

COMPAÑIA ARGENTINA DE NAVEGAción (Nicolás Mihanovich) LINEA DEL SUR.

VAPOR NACIONAL "Rawson".

Saldrá con pasajeros y carga para Río Gallegos el día 10 de Enero de 1912, haciendo escalas en los siguientes puertos:

SAN ANTONIO (OESTE)
MADRYN
CAMARONES
COMODORO RIVADAVIA
DESEADO
SAN JULIAN
SANTA CRUZ y
RIO GALLEGOS.

Para informes, dirigirse á la Administración, calle 25 de Mayo esquina Cangallo. v15

FERROCARRIL DE BUENOS AIRES AL Pacífico—Buenos Aires, 6 de Enero de 1912.—Habiendo el personal de maquinistas y fogoneros notificado que abandonarán el trabajo el próximo sábado 6 del corriente, á las 12 de la noche, la empresa se ve obligada á reducir el servicio de trenes de pasajeros, utilizando los empleados que permanezcan fieles á sus obligaciones.—El servicio reducido comenzará el domingo 7 de Enero, con arreglo al horario siguiente: Trenes generales: trenes números 1 y 2, entre Buenos Aires y Chile, correrán de acuerdo con el horario: trenes números 31 y 32, entre Buenos Aires y Alberdi, correrán de acuerdo con el horario: trenes números 5 y 8, correrán tres veces por semana, saliendo de Buenos Aires los martes, jueves y sábados, y de San Juan los lunes, miércoles y viernes. En combinación con estos trenes correrán trenes en los ramales siguientes: Villa Mercedes á Río Cuarto, Cañada Honda y Cauceto, y viceversa: Trenes números 7 y 8, correrán entre Buenos Aires y San Rafael, los días de acuerdo con el horario; los demás días, entre Buenos Aires y Buena Esperanza, no correrán. Trenes números 9 y 10, correrán tres veces por semana, saliendo de Buenos Aires, el número 9 los lunes, miércoles y viernes para Villa Mercedes, con combinaciones para los ramales Rufino á Buchardo, Rufino á Villa María, Labouloye á Villa Valeria, Mackenna á Sampacho y Río Cuarto; el tren número 10, regresará de Villa Mercedes los martes, jueves y sábados, con combinaciones: desde los ramales Buchardo á Rufino, Villa María á Rufino, Villa Valeria á Labouloye, Río Cuarto y Sampacho á Mackenna; trenes números 9 y 10, no correrán entre Villa Mercedes y San Luis; trenes números 103 y 104, correrán de acuerdo con el horario entre Bahía Blanca y Justo Daract. En los demás ramales correrán tres trenes semanales en cada dirección y los días serán indicados en las pizarras de las estaciones.—Guy Calthrop, administrador general. v5

R. M. S. P.—Compañía MALA REAL Inglesa.—Servicio rápido de vapores postales entre Buenos Aires, Brasil, San Vicente, Lisboa, Vigo, Cherburgo y Southampton.

Viajes de recreo en 15 días

El vapor "Araguaya" saldrá el 19 del corriente.

TRAFICO INTERNACIONAL A CHILE.—Aviso al público. Se avisa al público que el Ferrocarril Trasandino Chileno ha suspendido á esta empresa que desde la fecha hasta nuevo aviso, los boletos correspondientes al recorrido sobre dicha línea serán expedidos condicionalmente y llevarán la salvedad siguiente: "Sin responsabilidad para la empresa en casos de suspensión del tráfico en el ferrocarril Trasandino Chileno". Gerencia, Ferrocarril Buenos Aires al Pacífico, Calle Florida 783. v15

VAPOR THAMES: LA REVISION DE las mercaderías de este vapor se verificará los días 8 y 9 del corriente en la dársena Norte, sección 1a., de las 9.30 hasta las 10.30, debiendo los interesados presentar sus facturas originales á la misma y hacer toda reclamación en el término de 48 horas, por lo contrario no se pasarán las fallas.—La Mala Real Inglesa, Reconquista 284. v7

BANCOS Y COMPAÑIAS ANONIMAS

BANCO FRANCES DEL RIO DE LA Plata, 187 Reconquista. Asamblea general ordinaria del 27 de Enero de 1912.—De acuerdo con el artículo 27 de los estatutos de la sociedad, el directorio convoca á los señores accionistas para la asamblea general ordinaria que se verificará el 27 de Enero de 1912, á las 4.30 de la tarde en su local, Reconquista 187, Buenos Aires.

ORDEN DEL DIA:

1o. Lectura y aprobación de la memoria y del balance correspondientes al ejercicio 1911; 2o. lectura del dictamen del síndico; 3o., dividendo á distribuir; 4o., nombramiento de cinco directores titulares, en reemplazo de los señores L. Bennes, E. Scuffignac, E. Aubins, J. Berthet, que terminan su mandato y del señor J. Chapar que ha renunciado; de tres directores suplentes, de un síndico y de un síndico suplente; 5o., designación de dos accionistas para aprobar y firmar el acta de la asamblea. Los señores accionistas que deseen asistir á la asamblea ó hacerse representar en ella, deberán depositar sus acciones ó el recibo del depósito exigido por el art. 26 de los estatutos, en el Banco Francés del Río de la Plata, en Buenos Aires, ó en sus sucursales, hasta el 23 de Enero de 1912. v27en

BANCO ANGLO SUDAMERICANO—Ldo. 78, Reconquista 78.

Fondo de reserva . . . $50.000.8 m|n. est.

Abona sobre depósitos hasta 50.000 pesos moneda nacional:

	Papel	Oro
A plazo fijo, 3 meses.	5 ½ %	2 ½ %
A plazo fijo, 6 meses.	6 %	4 %
	Papel	Oro
En cuenta corriente hasta $ 200.000.	1 %	Stlnt.

BANCO HIPOTECARIO NACIONAL.—Se previene al público, que de conformidad con el artículo 22 de la ley 8172 de fecha Septiembre 7 de 1911, los títulos de la cédula hipotecaria argentina 5 o|o, que siga emitiendo el Banco Hipotecario Nacional desde el 1o. de Enero de 1912 en adelante, dejarán de llevar la firma del escribano. Llevarán el sello de la República, la fecha de su emisión y en facsimil la firma del presidente del Banco, de uno de los directores y del secretario.—Buenos Aires, Noviembre 8 de 1911.—C. Brian, inspector general. v31

BANCO HIPOTECARIO NACIONAL, 246 calle 25 de Mayo 246.

Circulación según ley número 8172. . . . . $ 500.000.000

Circulación actual autorizada. . . . . " 850.000.000

Sucursales en las capitales de provincia, Rosario, Uruguay y Bahía Blanca; agencias: en Flores (Rivadavia 7136) y Santa Rosa de Toay; agentes en Resistencia, Formosa, Posadas, Viedma, Neuquen, Pico, Tandil y Olavarría.

Acuerda préstamos hipotecarios en todo el territorio de la República y para edificación en la capital federal y sucursales reembolsables en 33 años por semestres adelantados en Enero y Julio de cada año. Los deudores pueden entregar cantidades á cuenta ó cancelar sus préstamos en cualquier momento.

Los préstamos se hacen en Cédula Hipotecaria Argentina de 5 por ciento á la par. El Banco se encarga de la compra y venta de cédulas sin más fagos que una comisión del corredor anticipando los fondos necesarios para la operación. Recibe, también, en depósito gratuito las cédulas hipotecarias. Cobra anualmente el 6 por ciento de interés, 1 por ciento de amortización y por comisión el 1 por ciento, 1/2 por ciento y 1/4 por ciento en cada una de los tres períodos de 11 años de duración del préstamo que se abona, por semestres adelantados en Enero y Julio de cada año.

Recibe depósitos en caja de ahorros desde $ 1 hasta pesos 10.000, para ser invertidos en cédula hipotecaria argentina de 5 por ciento de renta anual pagadera por semestres en Enero y Julio de cada año. La renta no cobrada dentro de los 10 días de vencido el semestre será invertida en cédulas. La inversión menor en caja de ahorros corresponde á un título de $ 25. Los depósitos serán invertidos en la compra de cédulas cuando alcancen á esta suma.—Buenos Aires, Enero 3 de 1912.—Carlos Brian, inspector general. v31

LA AMERICA" — Compañía INDUSTRIAL y Edificadora. — Se convoca á los señores accionistas de esta Compañía, á la Asamblea General extraordinaria que se celebrará el día 21 de Enero de 1912, á las 3 p. m., en las oficinas de la Compañía, calle Rivadavia 559, altos, para tratar la siguiente

ORDEN DEL DIA

1o. Elección de tres miembros del Directorio en reemplazo de los señores Francisco P. Moreno, Josué Moreno y Alfredo V. Fernández, los que pueden ser reelegidos de conformidad al Art. 19 de los Estatutos. 2o. Aprobación del nombramiento efectuado por el Directorio á favor del señor Tomás Ambrosetti como Presidente, en reemplazo del señor Julio C. Sanchez, fallecido, de acuerdo con lo dispuesto en el Art. 21 de los Estatutos. 3o. Ratificación de todos los actos y contratos realizados por el Directorio desde la terminación del primer ejercicio, hasta la fecha de la Asamblea. Según lo dispone el Art. 28 de los estatutos, los señores accionistas deberán depositar sus acciones en esta Compañía, hasta tres días antes del señalado para la asamblea. Buenos Aires, Enero 1 de 1912. El Directorio. v31

LA PRENSA

Buenos Aires, Enero 6 de 1912

POLITICA COMERCIAL

En derredor de la cuestión harinera

Vuelve al tapete en forma singular la cuestión harinera. Se anuncia la apertura de negociaciones en Washington entre el secretario de Estado, señor Knox, y el plenipotenciario brasileño, para modificar el régimen arancelario en lo que á la harina concierne: el Brasil declararía libre de impuestos la entrada del producto norteamericano, en compensación de otras franquicias ofrecidas á la importación de determinadas mercancías brasileñas en Estados Unidos.

Esa es la noticia. Debo suponerse que nuestra cancillería está bien informada al respecto, en cuya virtud comenzamos por encarecer la conveniencia de que ilustre al país con datos seguros.

Desde luego, es oportuno plantear la cuestión en sus términos exactos y precisos, para evitar falsas apreciaciones que pudieran actuar como elementos perturbadores del juicio público.

Si realmente el señor Knox gestiona una franquicia que entraña el peligro del desalojo total de la harina argentina del Brasil, nuestra diplomacia cosecharía los frutos de su política.

Se ha afirmado varias veces con evidente inexactitud, que el gobierno argentino desistió de toda reclamación al del Brasil, por la elevación de 20 á 30 o|o del favor acordado á la harina norteamericana, en vista de que la cancillería de Washington le prometió que en lo sucesivo no gestionaría ninguna mejora de dicha franquicia, sin darle aviso anticipado de seis meses. Es una afirmación varias veces repetida en público, no obstante de habérsele opuesto una rectificación categórica, sólidamente documentada.

No ha de citarse ninguna declaración oficial, ni personal, públicamente hecha, del Ministro Bosch en que abone aquel aserto; ó sea, que desistió de la reclamación ante el gobierno de Río de Janeiro, en mérito de la manifestación y de la promesa aludidas del señor Knox, lo que habría importado aceptar de plano el arancel hostil á nuestro comercio. El actual Ministro de Relaciones Exteriores no ha hablado oficialmente sino una vez de la materia: aludimos á la interpelación Carlés. Y en esa ocasión anunció una negociación en trámite. Posteriormente no dijo una palabra más y mucho menos para levantar las citadas.

Nuevamente leemos el discurso pronunciado por el doctor Bosch en la sesión del 26 de Junio, su última palabra pública sobre la materia. Su texto claro no autoriza la aseveración que rectificamos.

El Ministro hizo una extensa relación de los antecedentes del asunto, comenzando por el estudio hecho por la cancillería y por el Ministerio de Agricultura, que dió base á las instrucciones impartidas á nuestra legación en Río de Janeiro, en cuyo cumplimiento debía procurar un acuerdo con aquel gobierno, que ponga á salvo nuestro comercio harinero, perjudicado por la tarifa preferencial.

Agregó el doctor Bosch que nuestro representante diplomático había iniciado á esa fecha conversaciones con el barón de Río Branco, de acuerdo con sus instrucciones. En este punto concluye la información oficial. Sábese que el barón pasó el asunto á su colega de Hacienda, quien, á su vez, indicó á nuestro ministro la vía del Congreso. En esa forma nos hizo saber que no quería ocuparse de la materia.

En suma: ni reclamación formal contra la tarifa preferencial, ni negociaciones de un acuerdo aduanero, sobre la anunciada base de mutuas compensaciones.

El Ministro relató en su exposición aludida las diligencias practicadas directamente ante el gobierno de Wáshington sobre la tarifa brasileña en cuestión. Allí acudió nuestra diplomacia en razón de que el gobierno de Río alegaba, en defensa de su conducta, el deber inexcusable de satisfacer las "exigencias" de los Estados Unidos en resguardo de su enorme comercio de café en aquel mercado.

El Ministro Naón cumplió sus instrucciones, dirigiendo la oportuna comunicación al secretario de Estado, señor Knox. El doctor Bosch concluyó su información sobre ese punto, en los siguientes términos:

La respuesta no se hizo esperar: el gabinete de Wáshington dirigió una comunicación escrita, á nuestra legación; esa comunicación está en viaje, pero el señor ministro me ha anticipado por telégrafo una síntesis de ella: "El gobierno de los Estados Unidos declara que no tiene pensamiento actual de solicitar del gobierno del Brasil mayores concesiones en beneficio de sus harinas que aquellas que ha tenido á bien concederles el gobierno del Brasil considerando sus propios intereses económicos. A esta declaración, el gobierno de los Estados Unidos de América se complace en agregar la seguridad de que si sobrevinieran circunstancias, al presente imprevistas, que cambiaran la situación, el gobierno de los Estados Unidos de América, siguiendo su deseo de tratar honradamente con el gobierno de la República Argentina, dará á ese gobierno, con anticipación de seis meses, la noticia de su propósito de negociar con el Brasil mayor tratamiento preferencial en favor de la harina americana, á fin de que puedan discutirse amplia, oportuna y amistosamente entre los gobiernos de la Argentina y los Estados Unidos de América, arreglando cualquier divergencia que por las tales negociaciones con el gobierno del Brasil podría creerse que se interpondrían en las relaciones comerciales entre la República Argentina y los Estados Unidos".

Como se ve, el jefe de la cancillería de Wáshington dejó constancia de que el gobierno del Brasil, "considerando sus propios intereses económicos", tuvo á bien conceder al comercio de la Unión la franquicia en tela de juicio. Y, en cuanto al futuro, espontáneamente ofreció dar aviso al gobierno argentino, con seis meses de anticipación, si resolviese solicitar del Brasil más favores. Al mismo tiempo insinuaba la idea de celebrar acuerdos aduaneros entre los tres países, en mira de sus respectivos intereses armonizados.

¿Qué suerte cupo á la insinuación de ese propósito? La misma que corrió la de combinar un pacto arancelario brasileño-argentino, á que el doctor Bosch hiciera referencia. Por lo menos, no se ha hablado más del asunto.

En estas circunstancias se promueve en Wáshington el proyecto de conceder libre entrada á las harinas norteamericanas en el Brasil. La noticia alarma en el campo en que la tarifa preferencial fué aceptada como un acto de sensata política comercial del Brasil.

Consentido en principio que la tarifa hostil á la harina argentina no da fundamento á ninguna reclamación de nuestra parte, ¿con qué lógica se protestaría contra la acentuación de la franquicia al producto rival, elevado hasta la liberación misma, de todo impuesto? Las naciones que hacen abandono de sus intereses económicos en el exterior, se exponen á todo género de contrastes.

Sí, pues, el Brasil no está obligado á respetar el tratado de comercio de 1856, ¿con qué fundamento de orden legal se le estorbaría la apertura amplia de sus aduanas al gran consumidor de su café? Repudiado de hecho ese tratado, con el asentimiento de nuestro gobierno, correspondería celebrar otro ó siquiera acuerdos aduaneros, pero el gobierno de Río no los quiere y el nuestro no los gestiona, habiendo tolerado que su representante en Río sea tramitado como si fuese un documento, pasándolo de la cancillería al ministerio de Hacienda y por éste al Congreso.

¿Qué hacer ante la amenaza del desalojo completo de nuestras harinas del mercado brasileño, como final del manoseo diplomático de nuestro nombre y de [illegible] comercio? Se ha propuesto un arbitrio singularísimo: emprendería con los Estados Unidos, empleando como arma la tarifa de hostilidad y de represalia á sus importaciones!

Lo racional y lógico sería ir contra el Brasil, cuyos mejores productos consumimos, que sanciona la tarifa hostil y no contra los Estados Unidos, que la pide, usando de un derecho. La proposición es invertida y como el no trepidemos con suficientes dificultades en el exterior, se aconseja la guerra aduanera contra una de las grandes potencias de la tierra, amiga verdaderamente de la República Argentina, que voluntariamente eximió de gere ho á la importación e cueros d est [illegible].

La represalia se ejercitaría sobre la maquinaria agrícola de la Unión, de manera que después de suscribir la inmolación de nuestra molinería, condenada por la mano "amiga" del Brasil, se obsequiaría á la agricultura con el encarecimiento de los instrumentos de labranza. Jamás habríamos creído que tocaría tales extremos el afán de halagar al Brasil.

En esta materia y en esta ocasión, como en todas las de su índole, los acontecimientos se encargarán de justificar el criterio con que LA PRENSA estudia y discute los intereses exteriores del país.

EL SEGURO SOBRE LA ENFERMEDAD

LA PROTESTA CONTRA LLOYD-GEORGE

UN MILLON DE SEÑORAS Y CRIADAS

EL ARGUMENTO DE BELLOC

El estado servil y el industrial

ALGUNAS PREGUNTAS

(Especial para LA PRENSA)

Londres, Diciembre de 1911.

Por 324 votos contra 21 ha aprobado la Cámara de los Comunes en tercera lectura el "bill" sobre seguros contra la enfermedad, cuyas líneas generales esbozamos en estas columnas hace algunos meses. El "bill" afecta unos 18.000.000 de trabajadores de ambos sexos. Los obreros pagarán semanalmente tres ó cuatro peniques, según sus salarios; los patronos cuatro ó tres peniques; el Estado dos peniques por obrero. Con estos fondos, cuya suma total anual excede de 20 millones de libras, se costearán los gastos de las enfermedades y la invalidez de los asegurados y se les pasará una pensión suficiente para sostener la familia cuando el cabeza de la casa, por encontrarse enfermo, no pueda ganarse su jornal.

El efecto general de este seguro obligatorio es favorable á los obreros casados, de edad madura y de salud algo delicada; perjudicial, en cambio, á los solteros y solteras jóvenes y de buena salud. El joven, el soltero y el sano, que apenas necesita de los beneficios del seguro, ha de pagar su prima semanal, para que se aprovechen principalmente los obreros que son cabezas de familia, que trabajan en trabajos poco saludables y que han rebasado la edad en que las pequeñas enfermedades resbalan por el organismo sin afectar sus capacidades de trabajo.

Así se explica que la oposición contra el "bill" haya surgido principalmente porque su acción incluye el servicio doméstico. Las criadas de servicio suelen ser jóvenes, solteras y sanas. Mr. Lloyd-George ha aducido estadísticas para mostrar que son muchas las casas cuyas criadas están mal alojadas y no muy bien nutridas. Así ocurre, en efecto, pero siempre quedan en pie los hechos de que son jóvenes y sólteras, de que en la mayoría de los casos no consideran la enfermedad como probable, de que la enfermedad sólo personalmente las afecta y no á una familia que no tienen y de que son muchas las amas, si no la mayoría, que las atienden en las propias casas cuando enfermas, sobre todo al tratarse de criadas cuyos servicios les interesa conservar.

Hasta última hora el partido conservador se había mostrado partidario del "bill". A última hora, no hace aún dos meses, cayó el "Daily Mail" en la cuenta de que el "bill" incluía á las criadas de servicio y de que 2 peniques semanales constituía una suma considerable para las criadas y para las amas, sobre todo cuando las criadas de una casa eran muchas. El "Mail" levantó la bandera de la protesta. Al influjo de sus palabras se constituyeron comités de señoras para organizarla. Numerosas damas fueron recorriendo de casa en casa las calles de Londres, para recoger firmas, no sólo de las amas, sino de las cocineras, las doncellas, los lacayos, los mozos de cuadra.

Se han celebrado "mitins monstruos" en Albert Hall con asistencia de 20.000 señoras y criadas. El número de firmas escritas en los pliegos de protesta enviados hasta ahora á los miembros del Parlamento es de 951.786 y hay días en que han llegado al Parlamento 80.000. El 30 de Noviembre alcanzaron la cifra inaudita de 196.500. El movimiento de protesta amenaza con tocar los límites de la rebeldía. Numerosas señoras amenazan resueltamente con negarse á descontar á sus criadas los tres peniques semanales y á poner ellas en los cuadernos en que se pagará el seguro y llevarán las cuentas de los aseguradores los tres peniques en sellos con que han de contribuir los patronos.

Este movimiento de protesta ha modificado considerablemente la actitud de la oposición conservadora. Los conservadores hasta ahora aceptan los principios del "bill", por creerlo justo y popular, y limitaban su oposición á los detalles. A última hora han creído necesario acentuar su hostilidad. Al leerse en tercera lectura han pedido que se aplace por otra legislatura, á fin de que se pueda estudiar mejor, corregir sus imperfecciones y redactar su reglamento ejecutivo antes de que lo aprueben los Comunes. Su enmienda ha sido desechada por 330 votos contra 223. Votaron por el "bill" los liberales, los laboristas y los irlandeses, estos no tanto por cariño hacia los seguros, cuanto para que la discusión de esa ley no estorbe en la próxima legislatura la presentación de un "bill" de Home Rule para Irlanda. Con los conservadores no votó otro diputado de ideas radicales que el socialista Lansbury. Entonces Bonar Law, el nuevo jefe de los conservadores, decidió que su partido, en señal de protesta, se abstuviera de votar, la tercera lectura. Los enemigos del "bill" cifran ahora su última esperanza en que los lores rechacen la medida, en que la aplacen, ya que la abolición de su veto les impide rechazarla en absoluto.

II

Pero esta oposición de las amas de casa y de las criadas de servir á verse incluídas en las obligaciones y beneficios del seguro, encuentra su fundamento teórico en una oposición más sutil, más profunda y más interesante á la política de reformas sociales que preconiza la Sociedad Fabiana y que mantiene activamente el partido liberal gobernante y pasivamente el mismo partido conservador con su aquiescencia á las pensiones para ancianos, á las Bolsas de Trabajo y aun á este mismo seguro sobre la enfermedad.

Esta oposición al fabianismo encuentra su cabeza en Hilario Belloc y ha ganado rápidamente numerosos prosélitos en todos los partidos políticos, pero especialmente entre la izquierda socialista. Belloc no es, sin embargo, un socialista. Todo lo contrario. Belloc es un inglés, pero de apellido francés, que pasó en Francia su servicio militar, que admira y quiere á Francia, pasa á la Francia tradicional, monárquica y católica de Maurrás Barrès. Belloc es católico romano y ex diputado liberal, poeta exquisito, pensador ágil y polemista de pluma temible. Abandonó el partido liberal en que militaba, por creer que la disciplina de los partidos políticos ingleses hace imposible el ejercicio de toda independencia espiritual en los Comunes. Su posición táctica es la de una resuelta oposición al sistema de los partidos. Esta posición táctica se fundamenta, á su vez, en una posición teórica contra lo que él llama el Estado Servil, y que no es otra cosa sino la germanización, la prusificación de los países industriales.

Sostiene Belloc, de acuerdo en esto con los socialistas, que la condición de la sociedad llamada industrial es inestable y se deshace rápidamente, porque ha colocado la riqueza en pocas manos y ha creado un proletariado hambriento, que por la necesidad de ganarse la vida ha perdido toda libertad y toda independencia. Pero mantiene Belloc, frente á los socialistas, que el movimiento socialista no opera el resultado de hacer que se encamine la sociedad actual hacia la propiedad colectiva de los medios de producción, distribución y cambio, como mantiene en su programa, sino hacia la reconstitución del Estado Servil.

El Estado Servil es, según Belloc, el que prevalecía en el mundo antiguo, antes de la aparición del cristianismo, cuando los más de los hombres, que eran esclavos, vivían bajo el "control" de unos pocos hombres libres, que á su vez se encargaban de atender á la "suficiencia" y á la "seguridad" de sus esclavos. Al Estado Servil sucedió otra forma de constitución social que carece de nombre porque sobre ella se levanta toda la historia de los pueblos cristianos, y sobre ella se funda toda la jurisprudencia y hasta nuestras conversaciones familiares. Es el Estado de los Propietarios, ó el Estado Distributivo, ó el Estado de los hombres libres. En otros términos, una democracia de propietarios ó un Estado en que la mayoría de los cabezas de familia son propietarios, como el de Francia ó el de Suiza ó el que acaba de crearse en Irlanda al arrancar los colonos, por medios de compras obligatorias para los vendedores, la propiedad de las tierras que cultivaban á sus antiguos señores.

Ese estado normal de propietarios ha desaparecido con el industrialismo y la libre concurrencia. Han surgido el capitalismo y el proletariado. El proletariado es abominable, porque condena á las masas á la esclavitud del hambre. No hay más que dos maneras de cambiarlo. La que preconizan los socialistas lleva al Estado Servil; la que desea Belloc consiste sencillamente en reconstruir el Estado normal. Pero, ¿es posible reconstruir una democracia de propietarios dentro de las condiciones de la industria moderna? ¿Es posible conciliar una democracia de propietarios en el manejo de un ferrocarril, de las fundiciones de Krupp, de las fábricas de tejidos de Lancashire ó de los astilleros de Escocia?

Dejemos á Belloc la tarea de mostrar la posibilidad de conciliar el sistema "propietarial" con la grande industria. Ahora nos interesa su crítica del sistema de reformas sociales de la Sociedad Fabiana que es, en efecto, el sistema alemán. La idea socialista, á su juicio, empuja á los gobiernos á velar por que el proletariado goce de "suficiencia" (jornal mínimo, regulación de horas de trabajo, inspección de viviendas y de alimentos, etc.) y de "seguridad" (seguros contra la vejez, contra la invalidez, contra la enfermedad, contra la falta de trabajo).

Estos son los resultados reales y palpables de la idea socialista al actuar en la sociedad industrial. Pero lo que no logra de ninguna manera es que nos acerquemos al colectivismo, porque todas las reformas sociales se costean con empréstitos ó con tributos, pero no con la confiscación de las propiedades de los ricos.

La reforma social va creando un cuerpo de funcionarios públicos que se cuida de velar por la "suficiencia" y la "seguridad" del proletariado. Esos funcionarios públicos van extendiendo sus actividades hasta el punto de convertirse en administradores generales de la sociedad industrial y capitalista. Pero la sociedad capitalista continúa en pie, más fuerte que nunca, más segura que nunca, á medida que se va colocando á los proletarios en tal estado, que el deseo de conservar las ventajas materiales que van alcanzando les hace renunciar á todo propósito y aún á todo ideal de redención. Su socialismo se convierte poco á poco en una vana quimera, en un milagro que acaecerá el día mágico de la revolución, pero que carece de fuerza para moverles á la acción. Entretanto, la minoría capitalista que vive de sus rentas, cada vez más descansada en el esfuerzo de sus administradores y funcionarios públicos, constituye la única parte libre de la sociedad, la única que puede consagrarse al placer ó á la ciencia, al vicio ó al arte. He ahí en breves líneas el Estado Servil, el Estado pagado, tal como funciona sobre todo en "esa área de la Alemania del Norte, externa á la civilización occidental, que fué la primera en sacudir la tradición religiosa de Occidente y que es ahora la parte más francamente atea de Europa".

H

BOLETIN TELEGRAFICO DEL EXTERIOR, DE LAS PROVINCIAS Y TERRITORIOS

VIA COLON

ECOS DEL CONFLICTO SANITARIO ITALO-ARGENTINO

ROMA, Enero 5 — Algunos entre los principales diarios de la península, volviendo á ocuparse del conflicto sanitario ítalo-argentino, con motivo de las últimas estadísticas publicadas por la dirección de emigración se manifiestan optimistas respecto de la reanudación de las fraternales relaciones entre los dos pueblos y dicen que el arreglo no está lejano.

EMIGRACION HOLANDESA A LA ARGENTINA

Numerosas solicitudes

LA HAYA, Enero 5 — Desde hace algún tiempo se nota en Holanda el más vivo interés por la República Argentina.

En estas últimas semanas se presentaron á la legación y á los consulados argentinos numerosas personas que solicitaron pasajes para trasladarse á ese país. Hubo que rechazar esas solicitudes, puesto que la ley argentina no autoriza el pago de pasajes gratuitos á inmigrantes; pero los cónsules hacen esfuerzos para favorecer la inmigración por otros medios.

Organizan en varias provincias y en los centros agrícolas conferencias sobre la Argentina, con proyecciones luminosas, á fin de ilustrar á los holandeses acerca de las ventajas que les ofrece el suelo fecundo de la República.

IMPRESIONES DE LA ARGENTINA

LONDRES, Enero 5 — Mr. C. E. Davies, quien acaba de regresar de la República Argentina, volvió á hacerse cargo del puesto de secretario de la Mala Real, y está completamente restablecido de su reciente enfermedad.

Interrogado acerca de sus impresiones de la Argentina, Mr. Davies declaró que la industria azucarera tenía en ese país un vasto campo de acción, que es susceptible de aumentar en grandes proporciones.

DISTINCION A UN ARGENTINO

BERLIN, Enero 5 — El consejero Korner, jefe de una sección del ministerio de Relaciones Exteriores, recibió hoy al ingeniero señor Schneidewind, ex director de los ferrocarriles argentinos, y le entregó en nombre del emperador Guillermo las insignias de la orden del Aguila Roja de segunda clase.

INFORMACIONES COMERCIALES

MERCADO FINANCIERO LONDINENSE

LONDRES, Enero 5 — A pesar de haberse efectuado el pago de dividendos por valor de seis millones de libras esterlinas, tuvo alguna dificultad este mercado monetario para restituir al Banco de Inglaterra sus anticipos. El tipo del interés estuvo más firme, en tanto que la tasa particular del descuento acusó tendencia de baja al principio y cerró firme.

En el Stock Exchange las operaciones se realizaron en calma. En la sección de ferrocarriles británicos las cotizaciones subieron bruscamente al acercarse la clausura por efecto del rumor de que había quedado arreglado el conflicto algodonero.

Los ferrocarriles argentinos estuvieron muy deprimidos, pero las cotizaciones de clausura no fueron del todo las más bajas del día.

Reinó mucha actividad en la sección de empresas de navegación. Las acciones deferidas de la Peninsular Oriental, subieron cinco puntos.

Se anuncia que la Royal Mail fusionada, emitirá un millón de libras en segundas debentures al 5 por ciento de la Elder Dempster Company, al tipo de 94 por ciento.

FERROCARRIL DE BAHIA BLANCA

LONDRES, Enero 5 — Se anuncia para mañana la publicación del prospecto de la nueva emisión de capital por valor de un millón de libras, al tipo de 98 y 1/2 por ciento, redimible en 1930, al tipo de 110.

ORO PARA LA ARGENTINA

NUEVA YOR, Enero 5 — En un buque que salió hoy de este puerto han sido embarcados para la República Argentina 700.000 dólares en oro por cuenta de los mercados parisiense y londinense.

Es probable que muy en breve se efectúe otra remesa igual por cuenta de las mismas plazas.

PRECIOS Y COTIZACIONES

CEDULAS ARGENTINAS

AMBERES, Enero 5—La cédula argentina se cotizó á 42 65

TITULOS ARGENTINOS

LONDRES, Enero 5—Los títulos del empréstito argentino de 5 por ciento de 1909 se cotizaron á 102 por ciento; los de 5 por ciento de 1891, á 100 3/4; los de 5 por ciento de 1900 á 87; los de 4 por ciento de 1897, á 87; los de 5 por ciento de 1886 á 102; los de 3 y 1/2 por ciento á 72 3/4; los de 4 por ciento de 1900, á 87.

DESCUENTO

LONDRES, Enero 5—Las operaciones de descuento se realizaron á 3 7/16

EMPRESTITO ARGENTINO DE 1909

NUEVA YORK, Enero 5 — Los títulos del empréstito argentino de 1909, se cotizaron en este mercado á 97 por ciento.

FERROCARRILES ARGENTINOS

LONDRES, Enero 5 — Las acciones ordinarias del ferrocarril del Sud se cerraron á 123 1/2 por ciento

Ferrocarril Buenos Aires Oeste—Se cotizaron á 132 por ciento.

Ferrocarril Central Argentino—Acciones ordinarias, á 105 1/2 por ciento Acciones deferidas, á 100 1/2 por ciento.

Ferrocarril Buenos Aires al Pacífico —Acciones á 94 por ciento

Ferrocarril Gran Oeste Argentino—Acciones ordinarias á 107 o/o.

Ferrocarril Nordeste Argentino—Acciones ordinarias, á 52 o/o.

Ferrocarril Córdoba y Rosario—Acciones preferidas de 6 por ciento, se cotizaron á 107 1/2 o/o.

Las acciones de segunda preferencia se vendieron á 88.

Ferrocarril Central Córdoba — Los debentures se pagaron al tipo de 57 1/2 por ciento.

Ferrocarril de Entre Ríos—Acciones preferidas de 5 por ciento, á 101 3/4 por ciento

Las acciones ordinarias, á 74 por ciento.

Acciones de segunda preferencia, se cotizaron á 73 por ciento.

FERROCARRILES URUGUAYOS

LONDRES, Enero 5 — Las acciones del ferrocarril Central del Uruguay, Nordeste del Este fueron cotizadas á 5 9/16 libras esterlinas, sin dividendo.

Las de la extensión Norte se cotizaron á 7 1/4 libras esterlinas.

FERROCARRILES PARAGUAYOS

LONDRES, Enero 5 — Las nuevas debentures de 5 por ciento del ferrocarril Central del Paraguay, se cotizaron á 51 3/4 por ciento.

Las acciones ordinarias se cotizaron á 4 5/8 libras esterlinas

ACCIONES DE RIO TINTO

LONDRES, Enero 5 — Las acciones de las minas de cobre de Río Tinto se cotizaron hoy, al tipo de 73 1/8 libras esterlinas por acción de 10 libras.

PARIS, Enero 5 — Las acciones de las minas de Río Tinto de 10 libras esterlinas se cotizaron al contado á 1.849 francos.

MERCADO DEL CAPITAL

BERLIN, Enero 5 — El descuento bancario está á 4 por ciento.

El descuento particular se efectuó al tipo de 3 5/8 o/o.

PARIS, Enero 5 — El descuento bancario se efectuó al tipo de 3 1/2 por ciento

El descuento particular se efectuó al tipo de 3 1/4 por ciento.

LONDRES, Enero 5 — El descuento bancario estuvo al tipo de 4 por ciento.

El descuento particular se efectuó al tipo de 3 5/8 o/o.

VIENA, Enero 5 — El Banco Imperial Austro-Húngaro fijó la tasa oficial del descuento al tipo de 5 por ciento.

MERCADO DE CAMBIOS

BERLIN, Enero 5—Los cambios sobre Londres se cotizaron á 20,47.

GENOVA, Enero 5—Los cambios sobre Londres se cotizaron á 25.3. liras la libra esterlina.

Sobre París, á 100.60 liras los 100 francos.

Sobre Berlín, á 123.87 liras los 100 marcos.

PARIS, Enero 5—El cambio sobre Londres se efectuó al tipo de 25.20.50 francos la libra esterlina

NUEVA YORK, Enero 5—Los cambios sobre Londres se efectuaron al tipo de 4.86.50 dollars la libra esterlina.

A 60 días, á 4.83.375 dollars.
A 90 días, á 4.81.75 cents.
Sobre Berlín, á 95 cents los 4 marcos.
A 90 días, á 94 1/8 cents los 4 marcos.
Sobre París, á 5.18 125 francos el dollar
A 90 días, á 5.23 125 francos el dollar

CONSOLIDADOS BRITANICOS

LONDRES, Enero 5 — Los consolidados británicos de 3 1/2 por ciento se han cotizado en el Stock Exchange, al tipo de 77 1/8 por ciento al contado

A plazo, á 77 5/16 por ciento.

CONSOLIDADOS ALEMANES

LONDRES, Enero 5 — Los consolidados alemanes de 2 1/2 por ciento se cotizaron á 62.27.50 por ciento. Los consolidados de 3 por ciento se cotizaron á 82.70 por ciento.

RENTA FRANCESA

PARIS, Enero 5—Los títulos de la renta francesa de 3 por ciento se cotizaron al tipo de 94.55.

RENTA ITALIANA

GENOVA, Enero 5—Los títulos de la renta italiana se cotizaron al tipo de 100.20 por ciento.

TITULOS URUGUAYOS

MONTEVIDEO, Enero 5 — Las cédulas hipotecarias se cotizaron para fin de mes á 114.30, y para fin de Febrero, á 116.50; los títulos K al contado, á 90.70, y para fin de mes, á 91.20; los títulos H, á 91.20; los títulos de la deuda consolidada á 74 1/2; los de la deuda de conversión, á 97.10.

LONDRES, Enero 5—Los títulos de la deuda consolidada de la República Oriental del Uruguay se cotizaron hoy en esta plaza á 75 1/2.

CAMBIO EN CHILE

SANTIAGO DE CHILE, Enero 5—El cambio se efectuó en este mercado al tipo de 10 1/4 peniques.

El oro se cotizó á 178 3/4 ord.

MERCADO DE CEREALES

TRIGO

NUEVA YORK, Enero 5 — En este mercado de cereales se obtuvieron los siguientes precios:

El trigo para Mayo se cotizó á 1 dollar 05 3/8 cents el bushel.

Para Julio, á 1 dollar 01 5/8 cents el bushel.

En el mercado de trigo disponible los precios fueron los siguientes:

El número 1, de primavera, del Norte, á Negar, puesto á bordo, á 1 dollar
El número 2, rojo, puesto á bordo, á 1 dollar 1/4 cents el bushel.
El número 2, durp de invierno, puesto á bordo, á 1 dollar 11 1/2 cents el bushel.
El número 1, de Manitoba, á 1 dollar 12 1/2 cents por bushel.

CHICAGO, Enero 5 — Las cotizaciones de trigo en el mercado de cereales, fueron las siguientes:

Para Marzo á 1 dollar 01 1/4 cents por bushel.
Para Mayo, á 96 cents el bushel.
Para Julio, á 94 cents.

PARIS, Enero 5—El trigo se cotizó para Enero, á 1 dollar 40 1/2 cents el bushel

BERLIN, Enero 5 — El trigo para Diciembre se cotizó á 1 dollar 29 cents el bushel.

BUDAPEST, Enero 5—En este mercado se ha cotizado hoy el trigo para Enero á razón de 1 dollar 40 3/4 cents el bushel.

HAMBURGO, Enero 5—El trigo argentino ha sido vendido en este mercado á 163 50 marcos la tonelada.

LIVERPOOL, Enero 5—En este mercado de cereales, el trigo se cotizó á los siguientes precios:

El trigo para entregar en Marzo se cotizó á 7 chelines 7 peniques las 100 libras.
Para Mayo; á 7 chelines 5 3/4 peniques.
Para Julio, á 7 chelines 8 peniques las 100 libras.
El trigo del Río de la Plata se cotizó á 7 chelines 10 1/2 peniques.
El trigo australiano se cotizó á 7 chelines 9 1/2 peniques.
El trigo número 3, de Manitoba, á 7 chelines 10 1/2 peniques las 100 libras
El número 2 del Oeste, á 7 chelines y 7 peniques.

MAIZ

HAMBURGO, Enero 5—El maíz se cotiza en este mercado á 120.50 marcos la tonelada.

CHICAGO, Enero 5—El maíz se cotizó en este mercado á los siguientes precios:

Para Marzo, á 64 1/4 cents el bushel.
Para Mayo, á 64 3/8 cents el bushel.

LIVERPOOL, Enero 5 — Se cotizó el maíz en este mercado á los siguientes precios:

El maíz tipo mezcla de los Estados Unidos, á 5 chelines 8 peniques.
Para Febrero, á 5 chelines 8 peniques las 100 libras.
El maíz de los Estados Unidos, mezcla, al contado, á 6 chelines 7 peniques.

SEMILLA DE LINO

HAMBURGO, Enero 5—La semilla de lino, del Río de la Plata, se ha cotizado en este mercado á razón de 341 marcos la tonelada.

AVENA

NUEVA YORK, Enero 5 — Los precios de la avena fueron los siguientes.

La número 2, blanca, nueva, se cotizó á 54 1/2 cents, la número 3 blanca á 54 cents; la Standard, á 54 1/2 cents.

CHICAGO, Enero 5—Los precios de la avena fueron los siguientes:

Para Marzo, á 49 1/2 cents el bushel.
Para Mayo, á 45 3/8 cents el bushel.

MERCADO DE MANTECA

LONDRES, Enero 5 — La manteca procedente de la República Argentina, se cotizó de 126 á 130 chelines Costo, seguro y flete.

La manteca de Cork se cotizó á 125 chelines.

MERCADO DE CARNES

LONDRES, Enero 5 — Las carnes congeladas de oveja se vendieron á 2 chelines 1 1/2 peniques por stone de 8 libras inglesas.

La carne vacuna, congelada, se vendió á 2 chelines 4 peniques el contado por stone de 8 libras.

Los cuartos delanteros, á 1 chelín 9 peniques al contado por stone de 8 libras.

La carne vacuna, sin congelar, se cotizó de 2 chelines 9 peniques á 3 chelines 1 penique por stone.

Los cuartos delanteros se vendieron de 1 chelín 11 peniques á 2 chelines por stone de 8 libras inglesas.

En las últimas 24 horas entraron en el mercado 3.900 cuartos de novillos chilled.

Nota—El stone equivale á tres kilogramos 127 gramos.

LONDRES, Enero 5—A pesar de la temperatura poco propicia la carne de buey acusa decididas señales de mejora.

La carne congelada ha mejorado algo. La demanda de carne de oveja es poco activa.

MERCADO DE LANAS

HAVRE, Enero 5—Las lanas peinadas, del Río de la Plata, se vendieron á 189 francos los 100 kilogramos, al contado; para Febrero, á 168.50 francos; para Abril, á 168 francos, y para Julio, á 167.50 francos.

ROUBAIX (Tourcoing), Enero 5 — La lana peinada, de los puertos del Río de la Plata, fué cotizada á 5.42.50 francos al contado; para Febrero, á 5.37.50 francos; para Abril, á 5.36 francos, y para Julio, á 5.35 francos.

AMBERES, Enero 5—La lana argentina, peinada, se cotizó á 5.37.50 francos el kilogramo, al contado; para Febrero, á 5.35 francos; para Abril, á 5.32.50 francos, y para Julio, á 5.30 francos

MERCADO DE ALGODON

NUEVA YORK, Enero 5 — Los precios del algodón en este mercado fueron ayer los siguientes.

Para Enero, á 9.09 cents la libra.
Para Marzo, á 9.16 cents la libra.
Para Mayo, á 9.21 cents la libra
Para Julio, á 9.42 cents la libra
Para Agosto, á 9.46 cents la libra.

LIVERPOOL, Enero 5 — El algodón se cotizó ayer en este mercado á los siguientes precios:

El producto Middling de entrega inmediata, se vendió á 5.22 peniques la libra; para Enero y Febrero, á 5.04 peniques; para Marzo y Abril, á 5.07 peniques; para Mayo y Julio, á 5.12 peniques; para Agosto, á 5.15.

Entraron en el mercado en las últimas 24 horas 8.000 pacas.

MERCADO DE QUEBRACHO

HAMBURGO, Enero 5—El quebracho en rollizos se cotizó en este mercado de 77 á 79 marcos los 1.000 kilogramos.

El extracto de quebracho se vendió de 27 á 28 marcos los 100 kilogramos.

MERCADO DE METALES

ORO, PLATA, COBRE Y ESTAÑO

NUEVA YORK, Enero 5 — La plata en barras se cotizó á 35 centa la onza.

El cobre se vendió á 14.10 cents las 100 libras.

El estaño se vendió á 48.12 cents las 100 libras.

LONDRES, Enero 5—La plata en barras se vendió á 35 3/8 peniques la onza Troy.

El cobre estuvo á 62 libras 12 chelines y 6 peniques la tonelada.

A 90 días, se vendió á 64 libras 7 chelines 6 peniques la tonelada.

El estaño se cotizó á 194 libras la tonelada.

A 90 días, se cotizó á 189 libras 10 chelines la tonelada.

LA CUESTION DE MARRUECOS

Negociaciones franco-españolas

OPINIONES DE DIARIOS FRANCESES

MADRID, Enero 5 — Según la nota oficiosa del consejo de ministros celebrado hoy, el señor García Prieto dió cuenta de la marcha de las negociaciones franco-españolas.

Indicó que Francia acentúa su intransigencia singularmente en lo que se refiere al establecimiento de aduanas en parte de la zona española.

PARIS, Enero 5 — Varios diarios se ocupan hoy de las negociaciones franco-españolas relativas á Marruecos.

En un largo artículo publicado en el "Figaro", M. Hannotaux opina que es tiempo de que Francia se ponga de acuerdo con España y deje arreglada esa cuestión.

"La Petite Republique" pide también que se llegue á un acuerdo rápido, evitando las actitudes intransigentes que podrían ser causa de mayores demoras.

PARIS, Enero 5 — Telegrafían de Fez que con motivo del reciente ataque llevado contra Sefrú por las tribus bereberes inmediatas, salió con el objeto de reforzar la guarnición de aquella plaza el capitán Lesparda, con una compañía de tropas cherifianas.

El comandante Bremond está listo para acudir en su ayuda en caso de que los bereberes le ataquen durante el trayecto.

PARIS, Enero 5 — Telegrafían de Tánger que salió de aquel puerto el crucero "Du Chayla" que se dirige á Mehdiya. De allí saldrá poco después para Mogador.

PORTUGAL

LA CAMPAÑA CONTRA LOS CONSPIRADORES

Nuevas detenciones en el Norte

LISBOA, Enero 5—Ayer por la tarde circularon rumores sobre una nueva incursión monárquica por la frontera septentrional del país. El gobierno ha declarado que esos rumores son infundados, pero las detenciones realizadas últimamente en diversos puntos del país y el movimiento de policía y tropas que se nota desde anteayer, hacen creer que efectivamente en los círculos administrativos se han recibido denuncias de una nueva tentativa de los enemigos de la República aprovechando la oportunidad que les ofrece la expulsión del patriarca de Lisboa y la de los obreros de Guarda y Oporto

Se sabe que en Valle Cavallos se tramaba un serio complot que fué descubierto por la policía. Secuestrada la correspondencia para numerosas personas residentes en ese lugar, se comprobó el hecho y se tuvo conocimiento del plan de los conspiradores, la mayoría de los cuales, entre ellos el cura párroco del lugar, fueron detenidos.

Todos ellos serán traídos á Lisboa para ser juzgados.

Ecos de la expulsión del Patriarca

LISBOA, Enero 5—Se sabe que hoy fueron llamados al ministerio de Guerra cuatro generales del ejército que el día 1o. del mes en curso visitaron al patriarca monseñor Mendes Bello y se adhirieron á la manifestación realizada en su honor por los elementos católicos.

NUEVA YORK, Enero 5—Se sabe de buen origen que la despedida del arzobispo de Lisboa, monseñor Mendes Bello que abandonó aquella capital anteayer para marchar al destierro que le fué impuesto, resultó una gran manifestación de aprecio, á la cual asistieron más de cinco mil personas.

Una numerosísima guardia de policía y tropas del ejército, mantuvieron el orden en la estación.

La ley de separación—Nuevas disposiciones

LISBOA, Enero 5—El ministro de Gracia y Justicia, senador Macieira, dictó hoy un decreto en el cual se establece que las asociaciones culturales podrán demorar su organización hasta el 31 de Diciembre del año que se indica. Hasta entonces se tratará de mantener la actual situación de acuerdo con las disposiciones de la ley.

LA GUERRA ENTRE ITALIA Y TURQUIA

TRANQUILIDAD EN CASI TODA LA TRIPOLITANIA

ESCARAMUZAS SIN IMPORTANCIA

RECONOCIMIENTOS EN BENGASI

LOS TURCO-ARABES SE RETIRAN HACIA EL SUR

LA PRETENDIDA CESION DE SOLLUM A INGLATERRA

REORGANIZACION DE LOS SERVICIOS EN TRIPOLI

INFORMACIONES DE ORIGEN ITALIANO

ROMA, Enero 5 — Telegramas de Tripoli anuncian que aquella ciudad y sus líneas avanzadas continúan tranquilas, no habiendo ocurrido incidente alguno en todo el día de ayer.

También en Homs, Tagiura y Alhasara, permanecen sin novedades, notándose tan solo un poco de intranquilidad en la zona de Gargaresh, en donde algunos grupos de beduinos, realizaron ayer tarde otras violencias y saqueos en perjuicio de árabes que habían hecho acto de sumisión á Italia.

Se añade que también en el oasis de Am-Russ, los indígenas sumisos fueron molestados por salteadores beduinos, que se apoderaron de gran cantidad de ganado.

En vista de los hechos expresados, el comando general dió las órdenes del caso para que numerosas patrullas de caballería y carabineros efectúen varios reconocimientos diarios en aquellos parajes.

ROMA, Enero 5—Comunican de Tripoli que un fuerte destacamento de caballería recognoció, esta madrugada, el camino de Alnzara á Birtobras, sin encontrar tropas enemigas, ni en su avance ni en la marcha de regreso.

Las vanguardias del destacamento mencionado detuvieron á tres árabes hambrientos, quienes no opusieron resistencia alguna é interrogados por el comandante del contingente italiano, aseguraron que habían desertado de las filas turco-árabes, añadiendo que algunos "zaptiés", indígenas al servicio de Italia, habían caído, hace días, en manos de los turcos, quienes les ahorcaron sin sumario alguno.

ROMA, Enero 5—"La Tribuna" publica en su edición de esta mañana un telegrama de su enviado especial en Tripoli, quien da cuenta de que el regimiento 11 de bersaglieri fué reemplazado, en las trincheras de Alnzara, por otro regimiento llegado hace poco á Tripoli, deseando el general Caneva que gozara de algún descanso después de tan largo período de agitaciones y sacrificios.

Aprovechando la oportunidad, los bersaglieri organizaron una fiesta en honor á su antiguo comandante, general Fara, y efectuaron una peregrinación á Henni, depositando varias coronas sobre las tumbas de sus compañeros caídos en aquella sangrienta jornada.

El plantel hallábase presidido por Fara, quien pronunció una patriótica alocución, ensalzando el recuerdo de aquellos heróicos combatientes.

ROMA, Enero 5—Noticias de Derna dan cuenta de que la situación de aquella ciudad permanece invariable, á pesar de la gran actividad de los turco-árabes, que atacan diariamente las líneas avanzadas. En efecto, dichos ataques son acciones parciales, cuya importancia es nula, pues basta casi siempre la artillería para rechazarlos.

Añaden las noticias en cuestión que anteayer, mientras efectuaba una inspección en las trincheras, el teniente Ambrosi fué atacado por un árabe, quien, cuchillo en mano, intentó matarle.

Pero el oficial pudo sacar su revólver á tiempo y de un solo disparo ultimó á su enemigo.

Registrada la indumentaria del extinto, el teniente Ambrosi encontró varias cartas en que se aseguraba que los italianos habían sido derrotados en Tripoli y Bengasi, siendo, por lo tanto, necesario para el triunfo definitivo de los musulmanes, echarlos de Derna también.

ROMA, Enero 5 Telegrafían de Bengasi que tres columnas italianas, apoyadas por una fuerte reserva, realizaron ayer un brillante reconocimiento, llegando hasta las mesetas de la región llamada Bumarian, donde acampaban considerables fuerzas musulmanas.

Apenas avistaron las vanguardias de dichas columnas los musulmanes levantaron precipitadamente sus campas, replegándose hacia el interior, sin aceptar combate.

Emplazada acto continuo la artillería, los italianos iniciaron un violento cañoneo contra sus enemigos, aumentando el desorden de su retirada é infligiéndoles pérdidas sensibles.

Comunican, además, de Bengasi, que una patrulla de carabineros arrestó á dos emisarios otomanos, quienes llevaban gran cantidad de proclamas y una fuerte suma de dinero, con objeto evidente de fomentar la rebelión entre los indígenas sumisos.

Los individuos en cuestión serán sometidos al tribunal militar.

ROMA, Enero 5 — "Il Messaggero" publica un telegrama de su corresponsal en Tripoli, quien comunica que el jefe de policía de aquella ciudad, doctor Alongi, está reorganizando por completo el servicio de la importante repartición citada, teniendo amplios poderes para ello.

Entre las primeras medidas tomadas figura la creación de un departamento central, del cual dependen las varias inspecciones y comisarías de policía que vigilan sobre los distintos barrios de Tripoli.

Con la organización de referencia, los carabineros podrán tomar un poco de descanso y ser reemplazados por agentes de seguridad italianos é indígenas en todas las operaciones contra los malhechores comunes y los infractores políticos del interior de la ciudad.

ROMA, Enero 5 — Los diarios locales anuncian que el comisionado general de emigración, hon. Di Fratta, telegrafió sus felicitaciones al general Caneva, en ocasión del primero de año, contestándole el generalísimo con afectuosas expresiones de agradecimiento.

ROMA, Enero 5 — "La Tribuna" en su edición de esta tarde, publica un formal desmentido de la noticia recogida por algunos diarios extranjeros, asegurando que durante las operaciones de desembarco iniciadas el martes pasado á causa de la fuerte marejada se perdieron varios caballos y cajones de materiales bélicos, cargados sobre una balsa que se fué á pique.

ROMA, Enero 5 — El corresponsal de "Il Giornale d'Italia" anuncia que las tropas que ocupan el campamento de Alnzara fueron considerablemente reforzadas, en vista de los insistentes rumores referentes á un inminente ataque de todos los contingentes turco-árabes reconcentrados al Sur de aquella localidad.

El mismo corresponsal agrega que se confirman las noticias relativas á las atrocidades perpetradas por destacamentos de tropas árabes, mandadas por oficiales turcos, contra tribus indígenas

NACIONALES — SERVICIO EXCLUSIVO PARA "LA PRENSA" DE SUS

...ran estandartes el orden arrogante, pues necesario, la pérdida de [illegible] popularidad."

Las declaraciones son comentadísimas.

FRANCIA

ATENTADO CONTRA UN MAGISTRADO

Probable demencia de su autor

PARIS, Enero 5 — Ocurrió esta mañana en una de las salas de esta capital un hecho que causó sensación. Trasladaba por ella M. Ditte, juez consejero de la Corte de Casación, cuando de repente un comerciante llamado M. Salomón, se acercó á él y disparó en su dirección un tiro de revólver.

El autor de este atentado fué detenido inmediatamente.

Felizmente la bala no dió en el blanco, y M. Ditte salió ileso.

Interrogado M. Salomón por el juez de instrucción, declaró que había querido vengarse de las condiciones en que el ex presidente del tribunal civil, M. Ditte, había sentenciado en el juicio que había dado por resultado su divorcio.

Se cree que M. Salomón procedió á impulsos de un ataque de enajenación mental.

Será examinado oportunamente por médicos alienistas.

LA POLITICA EN LA GUADALUPE

Interpelación anunciada

PARIS, Enero 5 — Con motivo de las luchas para disputarse la banca de senador por la Guadalupe, reina gran agitación entre los círculos relacionados con la política en aquella isla.

El diputado M. Lagrosillere anuncia que interpelará al presidente del consejo, M. Caillaux, con motivo de un hecho de que acusa á uno de los candidatos, M. Berenger, director del diario "L'Action".

Según M. Lagrosillere, M. Bérenger trató de obtener de la corte de casación que fuese anulada la sentencia dictada contra el diputado por la misma isla, M. Legitimus, acusado de malversaciones y fraudes electorales.

M. Bérenger publica hoy un desmentido categórico de estas afirmaciones.

EL ACUERDO FRANCO-ALEMAN

PARIS, Enero 5 — El presidente del consejo, M. Caillaux y el ministro de Relaciones Exteriores, M. de Selves, celebraron hoy una conferencia, en la cual se ocuparon de la marcha de las tareas en el seno de la comisión del Senado encargada de informar acerca de los acuerdos franco-alemanes relativos á Marruecos y al Congo.

También se ocuparon de las negociaciones franco-españolas.

Protesta del cardenal Andrieu

PARIS, Enero 5 — Telegrafian de Burdeos que el cardenal Andrieu, arzobispo de aquella diócesis, protestó formalmente contra la instalación de guardianes en las catedrales y en las iglesias.

Declara que esa medida es incompatible con la dignidad y la autoridad de los sacerdotes.

En su protesta, el cardenal Andrieu hace alusión á la eventualidad de que los sacerdotes abandonen las iglesias para escapar á la situación en que les coloca esa medida de las autoridades.

Nombramientos en la marina

PARIS, Enero 5 — Por decreto publicado hoy ha sido nombrado jefe del estado mayor de marina el vice-almirante Aubert.

Ha sido designado para el mando de la división volante del Mediterráneo que acaba de crearse el contraalmirante Auvert.

Estado de madame Curie

PARIS, Enero 5—Se anuncia que madame Curie, que se halla atacada de apendicitis, ha mejorado notablemente, y los médicos que la asisten resolvieron aplazar la operación quirúrgica.

Trasatlántico averiado

PARIS, Enero 5—Telegrafian del Havre que el vapor Lorraine que procedía de Nueva York, entró en el puerto con grandes averías debidas á una violentísima tempestad que sufrió en el viaje.

Será necesario llevar el buque al dique seco para efectuar las composturas que requiere su estado.

Próxima visita de Muley Hafid

PARIS, Enero 5—Se anuncia que el viaje proyectado del sultán de Marruecos, Muley Hafid á esta capital, se efectuará en el mes de Julio próximo.

Se ha elegido esa fecha para que pueda asistir á la revista que se realizará en Longchamps, el 14 de dicho mes, con motivo del aniversario de la toma de la Bastilla.

El asunto Hamon

PARIS, Enero 5—Ha sido fijada para el mes de Abril, la vista, ante la corte de asises, del juicio iniciado contra M. Hamon, ex director de la contabilidad del ministerio de Relaciones Exteriores, acusado de malversaciones.

Entrevista Caillaux-Bertie

PARIS, Enero 5—El embajador de la Gran Bretaña, sir Francis Bertie, visitó al presidente del consejo, M. Caillaux, y conferenció detenidamente con él.

Viaje de M. Delcassé

PARIS, Enero 5—El ministro de Marina, M. Delcassé, aprovechando las vacaciones parlamentarias, salió para el departamento del Ariege, en el cual nació y que representa en la Cámara de Diputados.

Reapertura de la Facultad de Medicina

PARIS, Enero 5—Se han reanudado hoy las clases de la Facultad de Medicina que habían quedado clausuradas con motivo de los desórdenes provocados por los adversarios de M. Nicolas, profesor de Anatomía.

No se produjo ningún incidente que alterase la calma.

La cuestión Destailleurs

PARIS, Enero 5—Se anuncia que en el consejo de ministros que se celebrará mañana en el Palacio del Elíseo, comunicará el ministro de Relaciones Exteriores, M. de Selves, á sus colegas, el dictamen del consejo de directores reunido ayer, acerca de las acusaciones de que es objeto M. Destailleurs, que desempeñó el cargo de comisionado de Francia en Uxda.

Notable vuelo de Vedrines

PARIS, Enero 5—Telegrafian de Pau que el conocido volador M. Vedrines fué objeto de grandes aplausos y calurosas felicitaciones por un vuelo realizado en torno de esta ciudad con una velocidad media de ciento cincuenta kilómetros por hora.

Grave choque de trenes

PARIS, Enero 5 — A consecuencia de un error cometido en el cambio de vías, se produjo esta tarde un choque entre dos trenes en la estación de Austerlitz.

Resultaron heridas cincuenta y tres personas. El estado de diez de ellas es muy grave y comprometen seriamente su existencia.

Anunciado viaje de los soberanos ingleses

PARIS, Enero 5—"Le Temps" en su número de hoy asegura saber de buena fuente que en los círculos oficiales se considera como muy probable la visita de los soberanos ingleses á esta capital en la próxima primavera.

Comunicaciones sin hilos con el Congo

PARIS, Enero 5 — Se anuncia que ha sido terminada la instalación de las estaciones de telegrafía sin hilos que podrán en comunicación esta capital con Bazaville, ciudad principal del Congo francés.

Ese sistema ha comenzado á funcionar desde hoy.

Fallecimiento del conde Bernard d'Harcourt

PARIS, Enero 5—Se anuncia que falleció el conde Bernard d'Harcourt, comendador de la Legión de Honor, ex embajador de Francia ante la Santa Sede y en Londres y Berna.

Era autor de varias obras sobre diplomacia.

ITALIA

EL FALLECIMIENTO DE RAPISARDI

Grandes manifestaciones de duelo

ROMA, Enero 5 — Anuncian de Catania que todos los edificios públicos y numerosísimas habitaciones privadas de aquella ciudad izaron sus banderas enlutadas, con motivo del fallecimiento del poeta Mario Rapisardi.

El alcalde de la ciudad publicó un manifiesto en que se ensalza con nobles palabras la personalidad del extinto, decretándose el cierre de las escuelas primarias hasta el próximo martes.

También muchas casas de negocio cerraron sus puertas, ostentando carteles con la inscripción: "Por luto nacional".

El cadáver del malogrado poeta fué trasladado á una sala de la municipalidad transformada en cámara mortuoria y llena de flores y banderas enlutadas, velando por turno comisiones de estudiantes y de correligionarios del extinto. Los bomberos, en gran uniforme, prestan servicio de honor, reglamentando la peregrinación del público inmenso que quiere dar el último adios á su predilecto conciudadano.

De todas partes de Italia y de muchas ciudades del extranjero llegaron á la municipalidad local telegramas de pésame, que indican el profundo sentimiento causado por la desaparición de Rapisardi.

Se anuncia, mientras tanto, que el entierro tendrá lugar el próximo domingo y que tendrá caracteres de una verdadera apoteosis.

Noviazgo del hon. Rómulo Murri

ROMA, Enero 5—Se anuncia que el hon. Rómulo Murri, diputado por Montegiorgio, Ascoli Piceno, quien figuró como uno de los jefes del partido democrático cristiano en Italia, á raíz de su ruidosa separación de la Iglesia católica, concertó su enlace con la señorita Ramild Lund, hija del presidente del Storting noruego.

Sin embargo, el hon. Murri, interrogado al respecto, continúa desmintiendo la noticia.

Extorsión á un ingeniero

ROMA, Enero 5—"Il Messaggero" comunica en su número de hoy, que la policía de esta capital ha iniciado una activa pesquisa, para dar con el paradero del sujeto Antonio Cipolla, acusado de extorsión al ingeniero Dellepiane.

Cipolla, que era empleado en el ministerio del Interior, informado de que su amante Eros Regazi mantenía relaciones con el ingeniero citado, preparó una emboscada en que simuló sorprender á los dos amantes, y aprovechando la desairada situación del ingeniero, logró hacerse entregar dos mil liras como precio de su silencio.

Pero el ingeniero Dellepiane, informado á su vez de la treta, denunció el hecho al procurador del rey, quien expidió inmediatamente una orden de prisión contra Cipolla, el que por el momento ha desaparecido con la suma expresada.

La fiesta de hoy en Roma

ROMA, Enero 5—Esta noche, en la clásica plaza Navona, atestada de una muchedumbre inmensa, fué celebrada con la alegría y la animación acostumbrada la fiesta de los reyes, que en esta capital se llama de la "Befana".

A eso de la media noche, un numeroso grupo de estudiantes efectuó una manifestación patriótica que provocó grandes explosiones de entusiasmo entre el público, que vitoreó repetidamente á la patria y al ejército.

Temblores en Mesina

ROMA, Enero 5—Comunican de Mesina que esta noche la población de aquella ciudad fué presa de un inmenso pánico con motivo de un fuerte sacudimiento sísmico, en sentido vertical, que tuvo la duración de ocho segundos.

Sin embargo, á pesar de su violencia y duración, el temblor no causó sino perjuicios insignificantes.

Vuelos del nuevo dirigible militar

ROMA, Enero 5 — Anuncian de Bracciano, que el nuevo dirigible militar "P. 1o.", salió esta mañana de aquel campo de aeronáutica y efectuó algunas evoluciones que evidenciaron sus excelentes cualidades, suscitando gran entusiasmo entre las personas que asistían al nuevo experimento.

Piloteaba el dirigible el capitán de ingenieros especialistas, señor Penco.

Vapor encallado

ROMA, Enero 5—Telegrafian de Trapani, que cerca de aquel puerto encalló, esta tarde, el vapor "Solferino".

A pesar de la fuerte marejada reinante, salieron inmediatamente de Trapani, para socorrerlo, un remolcador y varias otras embarcaciones, que actualmente realizan trabajos oportunos para salvarlo.

INGLATERRA

LA AGITACION OBRERA

Conflictos en varios gremios

LONDRES, Enero 5 — Continúa acentuándose la agitación obrera, la cual se extiende ya á varios gremios y no se limita á la industria algodonera.

Los obreros de las hilanderías reclamaron un aumento de cinco por ciento en sus salarios, pero los patrones rechazaron el pedido alegando la situación en que la industria se encuentra á raíz del "lockout" de los obreros de las fábricas de tejidos.

Es también inminente un conflicto en la región minera del País de Gales. Los patrones rechazaron los pedidos formulados por los mineros, alegando el acuerdo celebrado en el año 1910 por el término de cinco años.

Opinan que no puede hacer ninguna concesión ni admitir intervención extraña alguna antes de haber vencido ese plazo.

Finalmente, en los astilleros del Tyne acaba de estallar un grave conflicto que amenaza extenderse á los del Clyde.

Los obreros protestan contra ciertas modificaciones introducidas en el reglamento interno de los astilleros y en Sunderland abandonaron el trabajo voluntariamente mil hombres. Los patrones se reunirán el lunes próximo en Sunderland y discutirán la idea de proclamar el "lockout".

El derecho de sufragio de las mujeres

Divergencias en el gabinete

LONDRES, Enero 5—En los círculos políticos se dice que han surgido entre los miembros del gabinete serias divergencias de opinión acerca de la cuestión del derecho de sufragio á las mujeres.

El primer ministro, Mr. Asquith, propone someter la cuestión á la voluntad del pueblo, incluyéndola en el programa político del gobierno en las próximas elecciones generales, para que la nación pueda manifestar su opinión al respecto. El ministro de Hacienda, Mr. Lloyd George, en cambio, se opone decididamente á los propósitos del primer ministro.

SUPUESTA VISITA DE GUILLERMO II

Noticia desmentida

LONDRES, Enero 5—Desde hace varios días circulaba el rumor de que el emperador Guillermo está á punto de venir á Inglaterra con objeto de visitar á lord Lonsdale. Mas ese rumor resultó infundado. Lord Lonsdale acaba de telegrafiar al "Evening News", declarando que el rumor carece de fundamento. No puede haber ocasión de tal visita puesto que lord Lonsdale emprenderá en el mes de Febrero próximo un viaje para Buenos Aires.

MANIFESTACION CONTRA EL HOME RULE

LONDRES, Enero 5 — Se efectuó hoy una gran manifestación contra el Home Rule para Irlanda en Omagh, ciudad del condado irlandés de Tyrone, en el centro de Ulster.

Varios oradores hicieron uso de la palabra y declararon que los habitantes de Ulster no se someterían nunca á las leyes dictadas por un parlamento irlandés.

Velocidad de un crucero acorazado

LONDRES, Enero 5 — Regresó hoy al puerto de Plymouth el crucero acorazado "Lión", después de haber realizado pruebas de velocidad.

En la excursión que dicha nave acaba de realizar, sus máquinas desarrollaron 60.000 caballos de fuerza y el buque alcanzó una velocidad de 28.63 nudos por hora. Se cree que cuando se hagan desaparecer los defectos que actualmente existen en las hélices del buque, sus maquinarias desarrollarán 90.000 caballos de fuerza y su velocidad será de treinta nudos.

Un nuevo bote sumergible

LONDRES, Enero 5—El "Daily Telegraph" anuncia que el Almirantazgo ordenó la construcción de un bote sumergible del mismo tipo que el sumergible italiano "Laurenti".

Condena por contravención teatral

LONDRES, Enero 5—El tribunal de policía de Marlborough Street condenó al "Palace Music Hall" al pago de una multa de 130 libras esterlinas por haber representado un esbozo dramático sin tener la patente correspondiente.

Mr. Keir Hardie y el Durbar de Delhi

LONDRES, Enero 5—Los diarios de la tarde reproducen y comentan un artículo que Mr. Keir Hardie, diputado socialista, acaba de publicar acerca de la coronación de los reyes en Delhi.

Dice que el rey Jorge desempeñó, en esa ceremonia, un papel de autómata. Agrega que la única figura digna en esa ceremonia, fué la del gaewkar de Baroda, quien se negó á retirarse caminando hacia atrás y observó, en general, una actitud altiva.

Suicidio de un banquero

LONDRES, Enero 5—Un telegrama recibido de Alejandría (Egipto), anuncia que se suicidó hoy en esa ciudad, el banquero Teodoro Radocanachi, jefe de la casa Radocanachi, Reynolds y Cía., de Londres. Se atribuye el suicidio á grandes pérdidas sufridas por Radocanachi en algunas operaciones.

ESTADOS UNIDOS

EL PROCESO CONTRA LOS FRIGORIFICOS

Interesantes declaraciones

NUEVA YORK, Enero 5 — Comunican de Chicago que Mr. Miles, ex gerente de uno de los principales frigoríficos de esa ciudad, continuó hoy sus declaraciones ante el jurado que entiende en el proceso instaurado contra las casas que forman el "trust" de la carne.

Según Mr. Miles, esas casas ganan sólo un dollar en la compra de cada cabeza de ganado vacuno.

El gobierno se manifiesta algo desanimado por el giro que está tomando el proceso, pues las declaraciones de Mr. Miles, á quien se considerará como principal testigo por la acusación, no son muy desfavorables para el "trust".

El fiscal no se da, sin embargo, por vencido, é insiste en la letra de la ley Sherman, que prohibe todo arreglo que tenga por objeto fiscalizar los precios de un artículo de consumo.

LA LUCHA PRESIDENCIAL

TAFT Y ROOSEVELT

WASHINGTON, Enero 5 — En los círculos políticos se tiene poca confianza en el triunfo de Mr. Roosevelt en las próximas elecciones presidenciales. Hasta sus amigos no creen que consiga vencer al presidente Taft.

Deseosos de atenuar la derrota de su candidato, tratan ahora de obtener la elección de algún candidato de transacción.

Los amigos de Mr. Taft dicen que es completa la ruptura entre dicho personaje y Mr. Roosevelt, aunque el primero no había pronunciado palabra alguna en su contra y le tiene siempre en alta estima.

En cuanto á Mr. La Follette, el candidato de los republicanos llamados insurrectos, su candidatura tiene pocas perspectivas de éxito.

GIRA DE MR. BARRETT POR SUD AMERICA

WASHINGTON, Enero 5—Mr. John Barret, director de la oficina de la Unión Panamericana, resolvió emprender, en el próximo mes de Mayo, una gira por la América latina, y visitar los veinte repúblicas de la América del Sur y del centro. Su gira durará ocho meses.

UN NUEVO ESTADO DE LA UNION

WASHINGTON, Enero 5— El presidente Taft, promulgó hoy la ley que eleva al territorio de Nueva México á la categoría de Estado de la Unión.

Con esa ley, no existe ya territorio alguno en los Estados Unidos propiamente dichos, es decir, fuera de Alaska y las posesiones insulares, y el número de los Estados asciende á cuarenta y ocho.

Robo en un tren

NUEVA YORK, Enero 5—Un telegrama recibido de Redding (California) anuncia que unos bandoleros robaron todos los valores que había en un tren expreso que se dirigía á Oregon, después de atar á los conductores, encargados de su guardia. Bajaron del tren en la estación más cercana y huyeron.

Huelga en el puerto de Boston

NUEVA YORK, Enero 5—Telegrafian de Boston que se declararon hoy en huelga los obreros de aquel puerto. El movimiento del puerto está suspendido en parte.

Llegada del maestro Wolff-Ferrari

NUEVA YORK, Enero 5 — En el vapor "Lusitania" llegó hoy á esta ciudad el compositor Wolff-Ferrari, quien partirá en breve para Chicago, donde dirigirá la representación de su ópera "I Gioielli della madonna".

Llegaron en el mismo vapor el tenor Bondi y el empresario Hammerstein.

Intensos fríos

NUEVA YORK, Enero 5—En numerosas ciudades reina un frío intensísimo. La columna termométrica marca temperaturas pocas veces recordadas. En Chicago llegó hoy á 11 grados bajo cero; en el Norte de Canadá á 40 bajo cero; en Duluth, á 32 y en Delagrange á 28.

En esta ciudad marcó esta noche cero grado.

Los vapores huyen de la costa del Atlántico ante las ráfagas heladas del Norte.

ALEMANIA

ALEMANIA Y RUSIA EN PERSIA

Conflicto desmentido

BERLIN, Enero 5 — Ha sido desmentida oficialmente la noticia publicada por varios diarios ingleses y franceses, de haber surgido un conflicto entre Alemania y Rusia, con motivo de la cuestión de los ferrocarriles persas.

En los círculos oficiales se dice que Alemania no se opone de ningún modo á que Rusia construya una línea férrea del Norte al Sur de Persia, después de haber obtenido la unión del ferrocarril de Bagdad á dicha línea.

EL GRAN VISIR DE MARRUECOS EN BERLIN

BERLIN, Enero 5 — Llegó hoy á esta capital el gran visir de Marruecos, El Mokri.

Los diarios comentan su visita, cuyo objeto se ignora.

TURQUIA

LA CRISIS POLITICA

Declaración del gobierno

CONSTANTINOPLA, Enero 5—El ministro de Instrucción Pública declaró hoy en la Cámara, en nombre del gran visir Said bajá, quien se encuentra enfermo, que el gobierno no tenía el propósito de disolver el parlamento.

A pesar de esta declaración, continúa la agitación y la efervescencia se acentúa diariamente. Contribuye á aumentar el descontento popular, el rumor que atribuye al gobierno el propósito de negociar la paz con Italia.

BELGICA

NUEVA LINEA DE VAPORES PARA SUD AMERICA

AMBERES, Enero 5 — Ayer se inauguró la nueva línea de vapores entre este puerto y la América del Sur. El vapor "Mervier" zarpó para ese destino con varios millares de toneladas de rieles, dos locomotoras, cincuenta y dos automóviles y dos aeroplanos, además de otras mercaderías.

AUSTRIA HUNGRIA

Destrucción de una colección de cuadros

BUDAPEST, Enero 5—Un incendio destruyó hoy por completo la valiosa colección de cuadros del conde Batthyany. La colección cuyo valor se calculaba en 1.250.000 coronas, comprendía un Vandyck, que representaba por sí sólo un valor de medio millón de coronas.

CHILE

CRISIS MINISTERIAL

El incidente chileno del Callao

SANTIAGO DE CHILE, Enero 5 — Se confirman los rumores sobre una próxima crisis ministerial.

Esta tarde el ministro visitador inició las investigaciones sobre las irregularidades en los ferrocarriles del Estado.

—Sobre los últimos sucesos del Callao, en que se produjo el encuentro entre marineros chilenos y peruanos, el ministro de Relaciones Exteriores, recibió un telegrama del cónsul chileno, en el cual le comunica que ha recibido encargo del ministro de Relaciones Exteriores del Perú, de lamentar ese hecho, que fué imposible evitar por haber sido imprevisto.

El asunto será sometido á la justicia ordinaria, y se han dado las órdenes para evitar cualquier disturbio.

El cónsul general del Perú, en Chile, manifestó al Ministro de Relaciones Exteriores que tenía encargo de expresarle el sentimiento de su gobierno por los sucesos aludidos.

LOS PLEITOS CON BOLIVIA

SANTIAGO DE CHILE, Enero 5— El Ministro de Bolivia, doctor Fernández Alonso, hace tres días que recibió de La Paz, poderes especiales para tratar con la cancillería chilena el arreglo de la cuestión de los títulos de las salitreras de Yoco.

Bolivia insiste en que los arreglos sean directos ó en caso contrario, el asunto á estudio y deliberación del tribunal de La Haya.

—En una sección del ferrocarril longitudinal, en el pueblo Hundidos se ha descubierto una veta de una mina de oro.

—En la asamblea general que celebró anoche la sociedad Dante Alighieri, se iniciaron trabajos para enviar entusiastas saludos á las tropas italianas que combaten en Trípoli y Cirenaica.

La construcción de líneas telegráficas

SANTIAGO DE CHILE, Enero 5 — La Cámara de Diputados aprobó el proyecto que prohibe hacer nuevas concesiones para construir líneas telegráficas particulares, con excepción de los puntos donde el estado no tenga líneas.

PERU

LA CUESTION POLITICA

Los repatriados de Chile

LIMA, Enero 5—Mañana se reunirán en asamblea los civilistas, presididos por el señor Enrique Barreda, para organizar las fuerzas y afrontar, en provecho del país, los delicados problemas pendientes.

—Varias familias de repatriados de Chile, formaron una asociación, con la llegada del enviado del Banco Hipotecario el Padre de Dios.

—En la sesión que celebró anoche la Cámara de Diputados, la mayoría rechazó la moción de que se hicieran estudios previos sobre el ferrocarril de Huancayo á Ayacucho.

—Anoche zarpó el trasporte "Iquitos", para Mollendo, llevando á los licenciados y una cantidad de mulas.

—Hoy es el natalicio del estadista señor Nicolás de Piérola.

Desde temprano ha sido muy visitado.

A las 6 p. m., 5.000 obreros con una banda de música concurrieron en manifestación á felicitar al señor de Piérola, con motivo de su cumpleaños, les dirigió la palabra agradeciendo la demostración.

Los manifestantes se dispersaron sin ocurrir incidentes.

BRASIL

La industria de la goma—Instalación del almirantazgo

RIO DE JANEIRO, Enero 5—Con asistencia de representantes de los Estados productores el presidente Fonseca firmó la ley por la que se concede beneficios á la industria de la goma.

En esa oportunidad hizo notar las ventajas que recibirá el país de la explotación de ese producto.

—Se realizó la sesión de la instalación del consejo del almirantazgo.

REPUBLICA ORIENTAL

PERJUICIOS CAUSADOS POR LOS CICLONES

MONTEVIDEO, Enero 5—De todos los departamentos llegan noticias sobre los grandes perjuicios y destrozos que han causado los ciclones que se desencadenaron estos últimos días.

Las lluvias torrenciales, los desbordamientos de las aguas de los ríos y arroyos y las inundaciones han destruido puentes y grandes extensiones de vías férreas, interrumpido el tráfico de los ferrocarriles y derrumbado ranchos, etc.

De Minas, Salto, Paysandú, Rivera, Artigas, Maldonado, Canelones, San José, Tacuarembó, Colonia, Durazno, Rocha, etc, llegan detalles sobre los enormes perjuicios causados por el viento y el agua.

Sesiones del cuerpo legislativo — Decano de la facultad de medicina—Desaparición del carbuncio—Rector de la universidad.

MONTEVIDEO, Enero 5—El cuerpo legislativo inició las sesiones.

Tiene á su consideración importantes proyectos, muchos de los cuales pueden ser motivo de prolongados debates.

Están todavía sin sancionar los proyectos de leyes sobre las patentes de giro y contribución inmobiliaria.

También deberá tratar la reforma de la constitución, el presupuesto general de gastos, la creación de la universidad para mujeres, del instituto de geología y química industrial, de cajas rurales, de una escuela de veterinaria, etc.

Probablemente para poder tratar tantos asuntos, cuya aprobación es urgente, los legisladores celebrarán sesiones diarias hasta terminarlos.

—El doctor Alfredo Navarro, publica una carta en la que declara que renuncia su candidatura á decano de la facultad de medicina, con lo que obtendrá el triunfo la del doctor Quintela.

—De acuerdo con el dictamen de la sección correspondiente, el ministerio de Industrias dejó sin efecto la declaración de infectados que pesaba sobre algunos establecimientos ganaderos del departamento de Flores, en los cuales se habían producido casos de carbuncio.

—El senado concedió la venia solicitada por el ejecutivo para nombrar al doctor Claudio Williman rector de la universidad.

La asamblea nacionalista de Cerro Largo—Los sacos de correspondencia caídos al agua—Caballadas de los cuerpos montados.

MONTEVIDEO, Enero 5—Aumenta en los afiliados al partido Nacional el entusiasmo para concurrir á la asamblea de propaganda que se verificará el 21 del corriente en el departamento de Cerro Largo.

Asistirán los principales caudillos, numerosos jefes militares del partido, delegados del directorio y del comité de la juventud, representantes de los centros partidarios de los departamentos y de los clubs seccionales, etc.

Han sido contratadas varias bandas de música para amenizar el acto.

Harán uso de la palabra conocidos oradores del partido.

—No ha sido posible recuperar los sacos de correspondencia que se cayeron al agua al trasbordarlos del vapor "Aragón" á la chata que debía entregarlos al vapor fluvial.

—Como comunicara oportunamente, el presidente de la República y el ministro de Guerra se preocupan de mejorar las caballadas de los regimientos montados, que se encuentran poco menos que á pie.

—Entre los marinos de los buques de guerra brasileños é ingleses anclados en este puerto, se cambiaron expresivas manifestaciones de aprecio y simpatía.

Las patentes de las compañías de seguros—Solidaridad obrera

MONTEVIDEO, Enero 5—Los gerentes de las compañías de seguros se presentaron al Senado para pedirle el rechazo del proyecto del Ejecutivo, aprobado por la Cámara de Diputados, por el cual se elevan las patentes que actualmente pagan.

—La Federación Obrera Regional del Uruguay, ha convocado á todos los representantes de los gremios trabajadores para organizar un "meeting" de protesta y manifestar al mismo tiempo su solidaridad con los trabajadores argentinos en la presente huelga.

—Continúa reinando el mal tiempo. Hoy llovió casi todo el día.

Accidente al ministro inglés—La legación en Francia—Situación política del Brasil.

MONTEVIDEO, Enero 5 — Una lancha del crucero inglés "Glasgow", que conducía hoy al ministro de Inglaterra señor Kennedy encalló en la restinga de San José.

Acudieron en su auxilio remolcadores de la capitanía del puerto, que lo pusieron á flote, sin mayores consecuencias.

El percance no afectó en lo más mínimo al diplomático inglés.

—El Diario del Plata", se publicará simultáneamente en ésta, Buenos Aires y Rosario de Santa Fe.

—En los círculos diplomáticos y políticos circula el rumor, cuyo fundamento ignoro, que el doctor Rafael de Miero, candidato del presidente señor Batlle y Ordóñez para ministro del Uruguay en París, no sería persona grata al gobierno de Francia.

—Comunican de Río de Janeiro que la situación política del Brasil, sin dejar de ser grave se ha despejado algo y que se abriga la esperanza de que se podrá resolver sin violencias extremas.

—El capitán del vapor inglés "Highland Scott", llegado hoy de Londres, comunicó que durante el viaje falleció de un síncope cardíaco el fogonero William Sweney, de 46 años de edad, inglés, casado.

El enrolamiento de argentinos—Los empleados públicos y el juego

MONTEVIDEO, Enero 5—El consulado argentino en esta ciudad, exhorta á los ciudadanos argentinos aquí residentes, á cumplir con la ley de enrolamiento de su país.

Se ha acordado un nuevo plazo hasta el 15 de Enero.

—El gobierno hizo saber por intermedio de los respectivos directores de las oficinas á los empleados públicos que vería con desagrado su presencia en los salones de juego del Casino Hotel de la playa Ramírez.

—Se levantó á media noche un viento huracanado del Suroeste, que aleja las probabilidades de nuevas lluvias.

NEUQUEN

La asociación de Maestros—Proyectos presentados

CHOS MALAL, Enero 5 — Después de cuatro días de sesión permanente, la Asociación de Maestros celebró asamblea general, en la que se resolvieron los siguientes puntos: lectura y aprobación de la memoria y balance, modificación de los estatutos, publicación de una revista educacional en 1912, organización de una cooperativa, fundación de una biblioteca, casa del maestro, sección de socorros y ayuda mutua, adquisición de una imprenta, gestionar ante el Consejo Nacional de Educación la forma de poder percibir el sueldo en efectivo en Chos Malal, para todos los maestros, traslación de los restos del maestro señor José Figueroa Rojas de Guañacos al cementerio de Chos Malal, costeando un manseleo que servirá para todos los maestros, solicitar del Consejo Nacional de Educación el aumento de los 15 días que concede á los maestros con goce de sueldo, por enfermedad, solicitar del consejo que acepte el proyecto del inspector señor Gregorio Lucero para que en las vacaciones se conceda pasajes de ida y vuelta á las provincias para visitar las familias, á los maestros que más se hayan distinguido durante el año, solicitar del consejo que continúe los cursos de perfeccionamiento del trabajo manual, dibujo, economía doméstica y labores, pedir que la escuela normal decretada para el territorio se ubique en Chos Malal por razones de conveniencia general y solicitar del consejo que funde un museo regional en Chos Malal.

Luego se dió lectura del movimiento de la biblioteca del Centenario, que sostiene la asociación, de la que es presidente el señor Estanislao Flores y secretario el señor Antonio Martín González, que fueron reelegidos para el año 1912.

La nueva junta directiva quedó constituida así:

Presidente, Estanislao Flores; vice, Adrián de la Torre; secretarios primero Antonio González; segundo, María Isabel Pereira; bibliotecario y pro secretario, Gervasio Martín Rubio; tesorero, Vicente Sosa; vocales Lucindo Martínez José Obregón, Celón Pío Donero, Delfín Pérez y Roque Salinas.

Fueron nombrados presidentes honorarios el inspector general de escuelas de territorios y colonias señor Rafil E. Díaz y el inspector seccional señor Juan Gregorio Lucero.

Se puso en posesión de sus puestos á los miembros nombrados.

Al terminar la asamblea se rindió homenaje al prócer Juan Esteban Pedernera, con motivo del centenario de su nacimiento.

La asamblea se puso de pie, lo que hizo constar en el acta.

Luego se realizó un "pic-nic", al que concurrieron más de 100 personas.

A fines de Febrero se realizará una nueva asamblea para tratar los informes de las comisiones especiales nombradas para el estudio de los varios proyectos importantes aprobados en general.

RIO NEGRO

La acción del Banco Hipotecario

VIEDMA, Enero 5 — Los vecinos de ésta se muestran contentos con la llegada del enviado del Banco Hipotecario Nacional, señor Antonio Díaz, que ha venido con el encargo de estudiar las condiciones económicas y de las tierras de Río Negro, á fin de establecer una sucursal.

Se ve con agrado que el Banco Hipotecario lleve su acción benéfica hasta los territorios nacionales, que son los que más necesitan de la ayuda del crédito.

El señor Díaz dedica todo su tiempo en recorrer las quintas, establecimientos industriales, chacras y campos.

Llevará numerosos datos, que convencerán al directorio de la importancia económica de Río Negro.

En breve el señor Díaz recorrerá otros puntos del territorio.

CHACO AUSTRAL

El correo local

COLONIA BENITEZ, Enero 5 — Ha causado extrañeza que en el nuevo presupuesto se suprima el único cartero que había en la oficina de correos y telégrafos.

La población de este pueblo exige no uno, sino varios.

Los comerciantes dirigieron un telegrama al director general, en el que le hacen presente los perjuicios que les causará la supresión del cartero.

PAMPA CENTRAL

La cosecha de trigo—Romerías españolas—El correo local

QUEMU-QUEMU, Enero 5—Se ha dado principio á la trilla del trigo.

A pesar de los perjuicios ocasionados por las frecuentes lluvias, la cosecha es mejor que la del año pasado.

—Se han fijado definitivamente los días 7, 8, 9, 10 y 11 del próximo mes de Marzo, para la celebración de las romerías españolas.

—Es incalificable lo que pasa con el correo local.

Hace dos años que se está reclamando una oficina, pues la actual es tafeta no llena las exigencias de esta población.

Se reciben diariamente de 8 á 9 bolsas de correspondencia, cuando oficinas como Pellegrini y Catriló no tienen ni la mitad.

A cargo de la estafeta está el señor Reyes, empleado que tiene la abnegación de trabajar catorce horas diarias, por un sueldo que no le alcanza para llenar las más apremiantes necesidades.

La estafeta no tiene local fijo, pues como no se asigna nada para el alquiler, se instala en despachos de bebidas y fondas, cuyos dueños, por lucrar dan permiso.

Es preciso que á la mayor brevedad el jefe de correos de Santa Rosa, mande un inspector, pues en esta época del año no puede atender el servicio un solo empleado, y esto perjudica enormemente al vecindario en general.

MISIONES

Falta de puentes y caminos — Las tierras fiscales — El Banco Hipotecario.

ITACARUARE, Enero 5 — Se espera que resolverá favorablemente el Ministro de Obras Públicas la construcción de un puente y de los caminos reales proyectados entre Concepción y San Javier.

El tránsito es imposible hoy por la falta de puentes, y la correspondencia se atrasa.

—Los colonos extranjeros no se fijan aquí por falta de tierras fiscales divididas, á pesar de ser fértil esta región.

Se lamenta la demora en hacer la división en lotes de esas tierras, para destinarlas á la agricultura.

—El vecindario de la región del Uruguay aplaude el acertado nombramiento del señor Arturo Fragueiro de gerente-tasador del Banco Hipotecario en el territorio.

Se espera mucho de la acción progresista del señor Fragueiro, persona que conoce la región por estar en ella hace veinte años.

ENTRE RIOS

LA CUESTION POLITICA

Incidente en la municipalidad

PARANA, Enero 5—El señor Manuel Leiva, intendente municipal recientemente electo, trató de hacer firmar el manifiesto oficialista á algunos ciudadanos independientes de Nogoyá, sin conseguir ninguno.

El jefe político de Nogoyá, con el ex secretario señor Legnizamón, y el ex comisario de campaña, Teófilo Cepeda, recorre la campaña buscando adherentes al oficialismo.

El mismo jefe de policía ha pedido la renuncia al comisario del octavo distrito de campaña, señor Barón, á pedido del señor Legnizamón, para nombrar un elemento de éste, el señor S. Cabrera, que había sido separado á pedido del verdadero, por mala conducta, y que se supone que hará toda clase de fechorías contra los opositores.

Estas son las garantías ofrecidas.

Cuando fué nombrado jefe de policía de Nogoyá el comandante Gómez, éste declaró á un dirigente radical, que las instrucciones del gobernador le imponían prescindencia en materias políticas; pero ahora propicia los trabajos oficialistas, sin mayor reserva, por sugestiones de los dirigentes de ésta.

—En la primera reunión del concejo deliberante municipal de ésta, se comenzó por violar la Constitución en lo que se refiere á incompatibilidad con puestos provinciales rentados, nombrando al doctor Francisco Méndez, intendente interino, mientras dure el permiso acordado al titular, señor Leiva, que necesitó ausentarse, por algunos días á Victoria, para hacer firmar el manifiesto de los conglomerados y reducir á algunos descontentos que resisten la evolución.

Lo peor es que habiendo observado un concejal que era inconstitucional el nombramiento, cedieron ante la declaración del doctor Méndez, de que renunciará, si es necesario, el puesto provincial, para aceptar la intendencia interina, prefiriendo así contrariar la disposición constitucional á ponerle en el caso de abandonar el puesto.

—Mañana aparecerá el semanario "La Juventud", órgano de la juventud radical de ésta.

La reorganización del partido Radical—Conferencia cívica

URUGUAY, Enero 5—El comité local del partido Radical ha dado un manifiesto suscripto por más de quinientas personas, por el que invita á la conferencia cívica que tendrá lugar el domingo próximo.

Dice del partido Radical, que ha perseverado más de veinte años en la lucha, sin alterar su programa, y hoy cumplirá sus nobles propósitos, y reorganizará sus elementos en toda la provincia para afrontar cualquier decisión del comité nacional.

Donaciones para la iglesia—La clausura de un Banco

GUALEGUAY, Enero 5—La comisión encargada de la obra del templo parroquial, recibió en donación, del señor Gregorio E. Morán, cuatro mil pesos, y del señor Carlos Rovira, quinientos.

Los hereder

CORRESPONSALES Y AGENCIAS

de General Ríos, quedando así compuesta: Presidente Manuel Novo; vocales: Francisco E. Tarrara, Indalecio Martineti, Enrique Monard y Agustín Zorrilla.

—Se concedió permiso al señor Isidoro Bustos para levantar agua del arroyo Pechaina, en la época de sus grandes crecientes, con objeto de regar 200 hectáreas de propiedad del solicitante, ubicadas en la pedanía de igual nombre en Cruz del Eje.

Igual permiso se otorgó al señor Parmenio J. Pérez, para usar permanentemente agua del arroyo de la Quebrada de Reynoso, para regar 2 hectáreas del terreno en la pedanía de San Antonio, departamento de Punilla.

—Se llamó á licitación hasta el 31 del corriente para los trabajos de desmonte que son necesarios en Nueva Córdoba, á fin de habilitar los locales comprendidos entre los bulevares Chacabuco al Oeste, Junín al Norte y oblicuo al Suroeste.

—Se han desestimado las propuestas presentadas por Heilein y Compañía, Duhnkbrack, Neilen y Compañía á la licitación efectuada para la provisión é instalación del alumbrado eléctrico en la penitenciaría, aprobándose los nuevos pliegos de condiciones y especificaciones formuladas por la oficina técnica de electricidad para la instalación completa del alumbrado eléctrico incandescente con líneas y artefactos de distribución en dichos establecimientos.

Se ha llamado á licitación para su ejecución hasta el día 25 del corriente.

—En el expediente en que el señor Antenor Cáceres solicitaba la aprobación del trazado del pueblo María Laborde, fundado en terreno de propiedad de su esposa, señora María Adela Gardey, departamento y pedanía de Río Cuarto, ofreciendo en donación las calles, plazas y terrenos destinados á edificios públicos, se resolvió aprobar el trazado de dicho pueblo de acuerdo con los planos y con límites indicados por el departamento topográfico, aceptar en nombre de la provincia dicha donación, y pasar el expediente al escribano de hacienda para que libre la escritura correspondiente, que será firmada por el fiscal de gobierno y tierras públicas, en representación del Poder Ejecutivo.

—Los diarios consideran que es urgente la reparación de los edificios de los tribunales de la provincia.

—Se hizo cargo de la inspección general de la municipalidad el señor Horacio de la Torre.

—Se pasó una nota al doctor Martín Ferreyra agradeciéndole su donativo de diez mil pesos con destino á la nueva plaza Chacabuco.

La política gubernativa—Las tachas del padrón provincial

CORDOBA, Enero 5—El gobernador doctor Garzón, estuvo á visitar al diputado doctor Julio A. Roca en el hotel San Martín; pero no logró su objeto por hallarse ausente.

Se presume lógicamente, dadas las incidencias conocidas, que la entrevista debía tener un alcance político.

El doctor Roca, que con el doctor Ponciano Vivanco, son candidatos del P. A. N. para diputados nacionales, regresaron esta noche á ésa.

—El jurado de tachas de la inscripción provincial hizo lugar á la eliminación de trescientos ciudadanos, pedida por la Unión Nacional.

Algunos estaban anotados dos veces como el presidente de la cámara de diputados doctor Absalón D. Casas, que explica el hecho sosteniendo que no recordaba su primera anotación en años anteriores, pues el padrón data de 1909.

El lunes se pronunciará el jurado sobre las tachas de otros trescientos, más ó menos, presentadas por el partido Constitucional, que responde al oficialismo.

Convocatoria de la legislatura — El presupuesto de la provincia—Viaje del doctor Figueroa Alcorta.

CORDOBA, Enero 5 — El Poder Ejecutivo dió hoy un decreto por el que convoca á la legislatura para el 20 del corriente, con objeto de que trate de la designación de los conjueces para las elecciones provinciales de 1812 y considere el proyecto sobre la reforma parcial de la ley de la materia.

Es de advertir que en Noviembre fué modificada en general, y sin haber sido aplicada aún se trata de reformarla de nuevo.

—El lunes será promulgada la ley de presupuesto para 1912.

Se anticipa que el Poder Ejecutivo vetará partidas por valor de 230.000 pesos, entre ellas las de los médicos anexos á las jefaturas políticas departamentales, así como numerosas leyes facultativas de gastos que no se reputan indispensables.

El veto tendería á equilibrar en lo posible el presupuesto.

—Ayer llegó de Alta Gracia, en automóvil, el doctor José Figueroa Alcorta.

Estuvo varias horas en la casa del diputado nacional Arturo Bouquet y regresó en seguida.

Anuncia un nuevo viaje para la semana próxima.

Permanecerá varios días en esta ciudad.

El rendimiento de la cosecha—Clausura de un camino

TOSQUITA, Enero 5—Se dió principio á la trilla de cereales.

Se calcula que las pérdidas alcanzan á un 50 por ciento de la cosecha.

—Vecinos de la colonia Ezcurra, de esta pedanía, se quejan de los pobladores señores Audrador, Chacón y Serra, por haber clausurado la calle principal de acceso directo á la estación Moldes.

Debido á ello, los habitantes de esa colonia se ven en la necesidad de hacer un recorrido de seis mil metros más.

Como dicha clausura ha sido hecha contra lo que dispone el Código Rural, el jefe político del departamento debe ordenar su apertura inmediata.

—Las diversas quejas publicadas por ese diario sobre el mal estado de los caminos de esta pedanía, han sido oídas por el jefe político, que ha tomado el asunto con el interés que se merece.

Malestar sanitario — Irregularidades del telégrafo — Abandono de las autoridades.

NICOLAS BRUZONE, Enero 5 — Continúa siendo pésimo el servicio telegráfico que nos une con la capital federal

Los telegramas se reciben con dos ó tres días de atraso, perjudicando valiosísimos intereses.

Lo ocurrido con el director de la Asistencia Pública, doctor Horacio G. Piñero es una demostración elocuente de lo que sucede con el mal servicio telegráfico del ferrocarril Pacífico.

Este vecindario, alarmado por el desarrollo que toman á diario las enfermedades contagiosas como la viruela y el tifus, se dirigió á la Asistencia Pública de Buenos Aires, pidiendo que tomara medidas sanitarias á fin de aliviar del terrible flagelo á esta población.

Como es de suponer se esperaba la intervención de la Asistencia Pública ó la contestación del director, indicando, en caso de no corresponderle á esa repartición, á quien había que dirigirse.

Como transcurriera el tiempo y no se recibiera ninguna contestación al referido telegrama el vecindario pidió al corresponsal de LA PRENSA que hiciera constar lo sucedido.

Ayer después de haber aparecido el número de ese diario en que se publica lo relacionado en esta información se recibió un telegrama del subjefe del servicio médico de la Asistencia Pública, manifestando que con fecha 22 de Diciembre próximo pasado había contestado el doctor Piñero, con un despacho cuyo texto transcribe y que dice así: "Lamento no poder intervenir fuera capital, instrucciones á disposición vecindario. Corresponde á departamento de Higiene" firmado Horacio G. Piñero".

Este telegrama, que hubiera satisfecho al vecindario, quien se habría dirigido acto continuo al departamento de Higiene no se ha recibido, y ha ocasionado ello la demora en tomar medidas sanitarias que á cada momento son más necesarias, y aparte de haber molestado á un funcionario que ha cumplido con su deber.

Se tiene conocimiento de que la administración del Pacífico, instruye un sumario, á fin de establecer á que causa se debe la no recepción del despacho, pero estas medidas resultarán poco beneficiosas, teniendo en cuenta que el mal lo tienen implantado las empresas al tomar empleados que no pueden desempeñar los puestos que se les confía debido á la escasa remuneración que perciben.

—En el servicio de estaciones, que es donde mayores responsabilidades tienen los empleados, porque son los que se entienden con el movimiento de trenes, se ven menores de edad ejerciendo tales funciones, y no son de extrañar los accidentes que se repiten con más frecuencia de un tiempo á esta parte.

Volviendo al asunto sanitario diré que se comenta en este pueblo que dependiendo de las autoridades de Córdoba tenga que dirigirse á Buenos Aires pidiendo asistencia médica, pues apesar de haber pedido al jefe político de este departamento, por intermedio del representante policial en ésta, que tome algunas medidas que conduzcan al fin que se desea, no ha sido posible obtener una contestación en ningún sentido.

Los jefes políticos que son los intermediarios entre el pueblo y los gobernantes, no se preocupan de nada que beneficie á los muchos pueblos que se están formando en todas las estaciones ferroviarias, y de ahí resulta que en vez de pueblo son agrupaciones de gente que tienen que regirse, como mejor le cuadre á cada uno, sin contar con las autoridades que en caso como el actual, es á quien les corresponde tomar las medidas necesarias.

—Fallecieron dos criaturas de viruela y tifus.

—Ayer falleció el Buenos Aires, á donde se trasladó de ésta enfermo de fiebre tifus el señor Bartolomé Galeano.

Perjuicios causados por el ciclón

TOSQUITA, Enero 5—Anteanoche, á las 8, se desencadenó un ciclón que causó grandes daños, en muchas casas de pueblo y volteó todas las parvas de trigo en las chacras.

La fuerza del viento era tan grande que algunas chapas de zinc fueron llevadas á una legua de distancia.

No hay que lamentar desgracias personales.

Los hilos del telégrafo y del teléfono, fueron volteados en una gran extensión.

Son muchos los daños y perjuicios causados por esta tormenta, que viene á aumentar la mala perspectiva del año.

Niño muerto por la madre

DOLORES, Enero 5—En San Javier fué muerto por la madre un niño recién nacido.

La criminal confesó el hecho y fué puesta á disposición del juez.

—Reina calor sofocante. La temperatura no baja de 39 grados.

—Pasó para Luján, el doctor Aristarco Gatica.

Falta de un Banco—Necesidad del registro civil

MOLDES, Enero 5—La importancia de este pueblo exige el establecimiento de una sucursal de algún Banco.

—Cada día se hace sentir más la necesidad de que se establezca una oficina del registro civil en ésta.

b n alelas.séa pfj vefañ

Fiesta de caridad

ALTA GRACIA, Enero 5—La empresa del Sierras-Teatro, dará otro beneficio á favor de la Sociedad Católica de Socorros Mutuos.

SAN LUIS

Manifestación hostil

SAN LUIS, Enero 5 — El Ejecutivo suspendió á los empleados del Ministerio de Hacienda, señores Adolfo Brucen, Rodolfo Laborde y Juan San Martín, que tomaron parte en un desorden promovido en la estación del ferrocarril al Pacífico, á la salida de un tren de pasajeros en que se ausentaba el señor Julián López, ex jefe de correos de esta capital, contra quien algunos ex empleados hicieron una manifestación hostil.

Corso de flores — Viajeros—Fallecimiento

VILLA MERCEDES, Enero 5—Mañana tendrá lugar en la plaza del Centenario el corso de flores, organizado por la sociedad Pro Patria de señoritas, con objeto de reunir fondos para obras patrióticas.

—Regresó de San Luis la señora María Ruiz Moreno de Cambari.

—Falleció el señor Valerio Ibarra.

—Llegaron de ésa las señoritas Dolores, Juana y Mercedes Rostagio.

—Salió para ésa la señora Aida Sangiovani.

Mensura de terrenos—Falta de obras de irrigación

RENCA, Enero 5—Se encuentra en ésta el agrimensor Luis Pinto, enviado por el gobierno de la provincia, para mensurar los terrenos y confeccionar el plano catastral de esa villa.

Todo esto era muy necesario; pero lo que más se hace sentir es la falta de irrigación.

Este pueblo se halla próximo al río, del que se podría extraer el agua necesaria para el riego de unas diez mil hectáreas, que lo necesitan.

Durante el gobierno del señor Mendoza, se llevaron á cabo los estudios de esas obras, pero todo quedó en la nada.

Se lamenta que la legislatura no se preocupe de esta necesidad, cuando esta tantos miles de pesos para obras innecesarias.

Se espera que algún diputado preste la atención debida á este asunto.

MENDOZA

DIVISION EN EL OFICIALISMO

Galigniana contra Ortega

MENDOZA, Enero 5 — En la cuestión política, la nueva del día la constituye la formación de dos bandos dentro del oficialismo: uno encabezado por el gobernador señor Ortega, que quiere formar las Cámaras de manera que le permita sacar triunfante la candidatura de su padre, el general, para llenar la vacante de senador nacional, que dejará el señor Elías Villanueva, y la otra, encabezada por el diputado señor Galignana Segura, que también aspira á dicho cargo.

Este, secundado por el doctor Enrique Day, y otros amigos, hace activos trabajos, y han comprado el diario "La Patria" para defender los planes del señor Galignana y demás componentes del círculo.

El senador Civit deja hacer, sin duda, esperanzado en que el clima que se opera en el seno de su partido se arregle en cualquier forma favorable para sus intereses.

Sin embargo, se que hace trabajos por el triunfo del señor Galignana Segura, que fué quien se prestó á darle la gobernación, traicionando en esta forma á su tío, el señor Elías Villanueva.

Hay gran expectativa con motivo de tal cisma, en el oficialismo.

CORRIENTES

Leyes aprobadas por la legislatura —El expendio de la leche—La fábrica de electricidad.

CORRIENTES, Enero 5—Sancionó definitivamente la legislatura las leyes del presupuesto general de la provincia para 1912, de impuestos de las municipalidades y la que disminuye en un veinte por ciento la contribución territorial, que deben abonar los hacendados que mesticen sus haciendas.

—Se queja el público de la mala calidad de la leche que se expende.

Se extraña que á pesar de las protestas, que son generales, nada haya hecho hasta la fecha la oficina química municipal para evitar la adulteración de este producto alimenticio, que con toda impunidad hacen los expendedores.

—El Ejecutivo promulgó las siguientes leyes impositivas para este año, últimamente sancionadas por la legislatura: de patentes, de contribución territorial, de impuestos al ganado, de papel sellado, de impuestos á los frutos y de impuesto al examen de mensuras.

—"La Unión" llama la atención sobre el peligro que existe de que la ciudad se quede sin luz, con motivo de la creciente de las aguas del río Paraná, que han inundado parcialmente la fábrica de electricidad.

Atribuye esto, especialmente, á desidia de la administración de la empresa que no se ha preocupado de evitar dicha posible inundación, construyendo un muralión elevado, que defienda la fábrica de las crecientes.

El incidente de Empedrado—La langosta y la Defensa Agrícola.

SALADAS, Enero 5—Noticias recibidas de Empedrado, sobre el incidente que comuniqué, informan que los jóvenes Rey resultan libres de toda responsabilidad, según las conclusiones del sumario.

Se trata de un hecho impremeditado, por efecto del alcohol, en el grupo que atacó á dichos jóvenes.

—La Defensa Agrícola acaba de tomar una medida inconsulta y por todos acerbamente criticada, pues suspende á los empleados que hay aquí, atenida al éxito de la extinción de la langosta y fundada en la terminación de la saltona, cuando existe en cantidad alarmante y en condiciones de ser destruida con eficacia.

La mayor parte de los desoves fueron hechos en campos montuosos, donde no se pudo penetrar para destruirlos á causa de las grandes lluvias.

La saltona está saliendo ahora á los terrenos altos, limpios, para ir luego á la zona agrícola.

La resolución mencionada deja á los chacareros á merced de la langosta.

ACTUALIDAD

El padrón militar en las provincias

Treinta años consecutivos ha estado quejándose el pueblo argentino de no poder usar sus derechos electorales. En los primeros tiempos, la queja señalaba al comicio convertido en trinchera oficial, en cuyas cercanías encontraban la muerte los electores adversarios de los gobiernos transformados en partidos políticos, y en algo peor.

Los pueblos carecían de garantías en las urnas, de libertad y de seguridad. Podían sufragar, si los ciudadanos opositores eran pocos.

En otro caso cualquiera, las descargas de fusilería ó el machete policial se encargaban de dispersarlos, cargando en seguida sobre ellos la iniciativa del escándalo.

Final de cuentas: el gobierno ganaba siempre la elección. Los pueblos fueron convenciéndose así, gradualmente, de la imposibilidad de votar.

Los violentos sacudimientos que padeció por ello la República, aguzaron el ingenio de la delincuencia electoral. No fué menester después sembrar la muerte en las oposiciones, para cosechar el triunfo en los comicios. Se refinó de tal modo el procedimiento delictuoso en las esferas oficiales, que los pueblos votaban sin dificultad, pero no ganaban, á pesar del número fabuloso con relación al de los elementos gubernativos. Perdían siempre.

Es que los gobiernos habían recurrido á los subterfugios infalibles del fraude impune, desnaturalizando á paladar y conveniencia propia, los padrones electorales, de suerte que en ningún caso pudieran ser vencidos.

Esos padrones de miles y miles de votantes, apenas contenían algunas docenas de electores de verdad, tantos cuantos formaban el "prestigio" de tales gobiernos. Los demás eran fallecidos, ausentes ó supuestos. Con semejantes instrumentos electorales no era posible ganarles ni por sorpresa, pues no estaban inscriptos los miles y miles de argentinos que en cada provincia tenían derecho á elegir y darse un gobierno propio.

Y bien: esos mismos padrones son los que todavía existen en las provincias. Por ellos "se elige".

La ley nacional que declara padrón electoral al padrón cívico-militar levantado en toda la República hasta el 30 de Noviembre, quiebra en las manos de los gobiernos electores el más preciado de sus instrumentos, pero solamente en lo que se refiere á las elecciones nacionales verificadas ó á verificarse en cada provincia.

Las elecciones provinciales pueden continuar en el tren de antes, con sus viejos registros de trampas, infalibles en tal carácter como maquinarias de fraudulencias políticas.

Si los gobiernos regionales no quisieran seguir por el camino, de las buenas costumbres políticas, alerta al porvenir de la Nación, no tendrían necesidad de volver á las manifestaciones anacrónicas de la fuerza policial armada en los comicios: les bastaría abrazarse á sus padrones, de los que sería difícil despegarlos con buenas intenciones ó excelentes consejos.

Felizmente, ni el país está ya en condiciones de soportar el recrudecimiento de las elecciones gubernativas á brazo armado, ni los gobiernos de provincia querrían intentarlo, ni se han rebelado ostensiblemente contra el designio presidencial de dar á los pueblos urnas libres y honradas, aunque de hecho hayan producido hechos realmente contrapuestos en sus tendencias y efectos á los anhelos nacionales consignados en el programa político de la presidencia.

Esto facilita la consagración del padrón militar electoral como padrón electoral en las provincias. Los gobiernos que lo sancionaran en tal carácter, darían un testimonio de sinceridad á la política del gobierno nacional y una prueba de que no han retrocedido ni permanecido estacionarios, como dicen algunos, sino que operan por ilación de ideas.

La República sancionó [illegible] comunes electores. A las [illegible] de seguridad que los gobiernos nacionales han prometido, solemnemente dar en los comicios al pueblo argentino, debía suceder esta otra prueba de lealtad á esas buenas intenciones, públicamente pronunciadas, consistente en adoptar el padrón militar como padrón para los actos electorales provinciales.

Hasta sería de desear que, en vista de la sensatez de los gobiernos y la política del Presidente, se los hiciera, desde las alturas por ellos respetadas, alguna indicación en tal sentido, pues con ello se favorecería la causa de la democracia, cuyo triunfo tanto interesa al pueblo argentino y á la paz de la República.

Dejamos consignada, antes de cerrar estas líneas, la buena disposición manifestada por algunos gobiernos de provincias para adoptar el padrón militar nacional. Es un hecho que los recomienda y que desearíamos se generalizara, sin excepción, en todos los casos.

Nuevas vías del contrabando

Es historia antiquísima la de que en los ríos Alto Uruguay, Alto Paraná y Paraguay, hasta el Pilcomayo, se contrabandea á más y mejor, en pleno día, sin precauciones de ningún género, á vista y paciencia de las autoridades aduaneras, cual si los matuteros ejercieran la más natural y legítima de las industrias. Es un comercio tan bien organizado y provechoso, que los productos extranjeros, especialmente la yerba, el alcohol de caña, el tabaco y las maderas, se venden en el país como si fueran nacionales, permitiendo la improvisación de fortunas cuyo origen nadie investiga.

La prensa regional, en particular la correntina, ha denunciado cien veces connivencias delictuosas entre los contrabandistas y ciertas autoridades provinciales y nacionales. Se ha llegado á decir, sin que la afirmación fuera debidamente desautorizada en su oportunidad, que las tropas de carretas conductoras de cargamentos contrabandeados, eran escoltadas hasta lugar seguro, por destacamentos de policía, de lo cual deducían los conocedores del terreno y actores, que se practicaba una amigable distribución de utilidades.

La autoridad central, la más obligada á perseguir el delito, ha hecho, por regla general, oídos sordos á todas las denuncias, ó se ha limitado á la instrucción de sumarios pro-forma, cuando no ha enviado palabras indiscretas de aliento á los cómplices ó coautores del ilícito comercio. Recordamos en comprobación, como caso típico, que un gobernador del territorio de Formosa, vista la imposibilidad del resguardo y aduana locales, se tomó la libertad de hacer llevar á la policía á los contrabandistas, la carga incluída: le amonestaron severamente del ministerio por invadir jurisdicción ajena y, desde entonces, el matute no tuvo otra barrera que la voluntad de sus ejecutores.

Ahora, el contrabando, asume una forma novedosa, si hemos de dar crédito á las aseveraciones de nuestro colega "El Alto Uruguay", que ve la luz en Paso de los Libres. Afirma aquel periódico, bajo la firma y responsabilidad de un señor Sánchez Romero, que se halla en pleno funcionamiento la exportación al Brasil de animales vacunos, naturalmente, robados, para que el negocio resulte redondo.

El denunciante ha visto efectuar el embarque de una tropa, cerca de la casilla del resguardo, y empleando en la operación á los marineros; ha visto más, y es que, habiendo sido rechazada una vaca Durham por los compradores brasileños, fué sacrificado y asado con cuero el animal, en casa del ayudante de la subprefectura, sirviendo como plato de fuerza en un banquete, del cual participaron la esposa del subprefecto y el jefe del resguardo.

Agrega el señor Sánchez Romero, que si sus denuncias pasaran inadvertidas para el prefecto general de puertos, vicealmirante Blanco, no tendría inconveniente en llevar la queja ante el doctor Sáenz Peña "acompañada por las quejas de todo un pueblo que, cansado de sufrir y sin garantías, busca justicia en el primer magistrado de la Nación". El autor del escrito á que nos referimos, lamenta la parcialidad de los inspectores enviados desde Buenos Aires para instruir sumarios.

Tratándose de un caso concreto de tal gravedad, no podemos responsabilizarnos de su exactitud, pero es indudable que cuando la acusación ha sido formulada en términos tan categóricos arrostrando las responsabilidades de un juicio por calumnia á que el autor puede ser arrastrado por los funcionarios comprometidos, debe tener fundamentos más serios que el comunmente acordado á las malquerencias individuales, propias de los pueblos pequeños.

Si el hecho fuera comprobado, tendríamos que al contrabando habitual y tácitamente consentido viene á unirse en mala hora el cuatrerismo, lo cual importaría una formidable amenaza para los ganaderos de las provincias y territorios fronterizos. La denuncia está de pie; la abonan un ciudadano y el periódico que la ha acogido en sus columnas; se citan nombres propios, lugares y fechas. Creemos que con ello tienen bastantes elementos para proceder el Ministro de Hacienda, el prefecto general de puertos y el fiscal federal de la sección Corrientes.

¿Ferrocarril ó carraca?...

Apenas pasa día sin que la prensa de la capital y del interior ponga de relieve el desquicio crónico del ferrocarril Central Norte. No podemos hacernos muchas ilusiones sobre la eficacia de la crítica periodística. Las cosas siguen peor que nunca. En todas partes los relatos sobre un servicio malo á deficiente, sirven para estimular la vigilancia, para poner orden y concierto en el organismo censurado. En el Central Norte, por el contrario, la crítica es un acicate para empeorar el servicio, para tornarlo absolutamente desastroso.

¿Es inamovible aquella empleomanía? Porque sólo así se explica que á la crítica unánime responda con mayor dejadez y desidia, con mayor desorden y abandono.

LA PRENSA hizo no ha mucho un completo estudio sobre lo absurdo de las tarifas en uno y otro trecho de la vía. Todo inútil: la desigualdad irritante continúa. Inútiles fueron igualmente las observaciones sobre el deplorable estado de la vía, del material rodante y de cuanto atañe á la administración.

Nuevas noticias nos revelan que el mal ha llegado á su colmo. Cerca de Añatuya, en Aurora y otros parajes se ven vagones volcados y algunos hechos trizas por accidentes que se repiten á diario. En igual estado se ven varias locomotoras. Cuando sale un tren es difícil volver á verle entero. "Ello es la cosa más natural del mundo, y ya no sorprende á nadie"—nos decía el telégrafo hace dos días. Y no se atribuyan tales estropicios á la velocidad. El tren marcha á paso de tortuga, deshaciéndose en el camino, como un rosario cuyas cuentas se desengarzan al menor movimiento.

La vía se va destruyendo á vista y paciencia de los encargados de conservarla. Los terraplenes se desmoronan; las traviesas y durmientes de algarrobo están al descubierto, quedando los rieles en el aire. Tal es la causa de los frecuentes descarrilamientos. Para viajar por este "cencerrocarril" conviene recibir antes la extremaunción, el billete místico para la eternidad.

En el suministro de vagones para el transporte de mercaderías no rige

LA REVOLUCION EN EL PARAGUAY

ARMAMENTO PARA EL GOBIERNO

INTERVENCION BRASILEÑA

Las reclamaciones argentinas

DESEMBARCO DE FUERZAS

TRAMITACIONES DE PAZ

LA CRISIS ECONOMICA

(De nuestros corresponsales por telégrafo)

ARMAS PARA EL GOBIERNO

Mendoza, Enero 5 — Se confirma la noticia de que por ésta ha pasado procedente de Chile y con destino al litoral, un vagón cargado con ametralladoras y dos cajones de fusiles que el gobierno del Paraguay ha comprado en Chile, por intermedio del Brasil.

Faltan otros vagones que vienen en viaje.

Se guarda reserva en este asunto, por lo que no se tienen mayores detalles.

GESTIONES DE PAZ

Corrientes, Enero 5—(De un enviado especial, desde la Asunción)—Como comuniqué anteriormente, el obispo del Paraguay, monseñor Bogarín, partió á bordo del crucero brasileño "Pernambuco", con destino á Pilar, con el propósito de conferenciar nuevamente con los jefes de la revolución, sobre las bases de arreglo entre el gobierno y los radicales.

A su regreso lo entrevistó un reporter del diario "El Tiempo", á quien le manifestó que no perdía la esperanza de conseguir la paz, puesto que esta idea, dijo, domina á todos, porque todos entienden que es la mejor manera de dirimir las diferencias actuales.

Pero hoy, agregó, he resuelto suspender momentáneamente las negociaciones para muy pronto reanudarlas de nuevo, con la esperanza de llegar á un resultado eficaz.

Sobre las causas de la suspensión de las negociaciones, dijo que su misión sólo tiene por objeto trabajar por la paz, sin ocuparse de las condiciones.

Su fin es conseguir poner en comunicación á ambas partes, para que puedan arribar á un acuerdo.

Sobre el éxito de su negociación, manifestó que en ambas partes tuvo aceptación.

Habló con numerosos hombres de la situación y últimamente con el presidente, señor Rojas, notando que todos desean un arreglo pacífico.

Durante un cuarto de hora que estuvo en Pilar, conferenció con el presidente del gobierno provisional, doctor Emiliano González.

Embarcado luego para regresar, recibió á bordo la visita del doctor Navero González, acompañado del doctor Jerónimo Zubiarreta, que lo invitaron á terminar su anterior conferencia.

EL ENCUENTRO DE FLORIDA

Ayer se recibió un telegrama oficial de Villa Florida (Misiones), sobre un encuentro habido entre fuerzas gubernistas y revolucionarias, cuya cabida de Pilar fué anunciada por emisarios del gobierno en la zona donde se encuentran aquéllos y que comuniqué anteriormente.

El telegrama mandado de Florida el día 30 al ministro de Guerra, dice que han sido batidas las fuerzas revolucionarias comandadas por el capitán Brizuela, teniente Vargas y alféreces Alipio Barretto y Ayala, desembarcadas de vapores y chatas, en número de 200, más ó menos.

Agrega que les fueron tomadas algunas armas y municiones y que quedaron en sus posiciones varios muertos y heridos, entre los cuales figuran vecinos de esta capital.

Hace presente que los vapores, al huir, aguas abajo, fueron batidos nuevamente en Paso Ramón, por las fuerzas del mayor Duarte y luego en Aquino Cuí por las del capitán Cristaldo.

Espera que serán copados en Paso Bogarín Cuí, donde se han atrincherado fuerzas á las órdenes del mayor Ríos y teniente Escobar, que están con 250 hombres y la sección de ametralladoras.

Este telegrama es del teniente Elías Ríos.

Hasta ahora no se han recibido detalles á causa de que el telégrafo se encuentra interrumpido en varios puntos de la zona de operaciones.

Parece que el encuentro fué formidable según los gubernistas, y se trata de ocultar los nombres de los muertos, por encontrarse entre ellos jóvenes conocidos de esta sociedad, que formaban en la revolución.

En cambio se ha publicado el parte del capitán Brizuela en que informa que ha realizado con éxito su misión de incorporar elementos, con los que regresó al Pilar.

DESEMBARCO DE FUERZAS ARGENTINAS

En los círculos políticos se hablaba de que el cañonero argentino "Rosario", que siguió viaje aguas arriba, había llegado á puerto Sastre, donde desembarcó fuerzas.

Esta noticia aún no fué confirmada.

En caso de confirmarse dará lugar á serias consecuencias internacionales, según manifestaciones de personas espectables de la política.

REVOLUCION EN LA FRONTERA

Las fuerzas revolucionarias, que se componían de cien hombres y que mandaba el mayor Medina, en Bella Vista, cerca de la frontera brasileña, fueron disueltas por las clases de la misma, según informes gubernistas.

El hecho ocurrió así á estar á la misma versión; Medina, con dos oficiales más, salieron para recorrer varios puentes de la zona fronteriza, á fin de reclutar gente.

Al otro día regresaron, con unas veinte personas al campamento, don-

LAS CARNES CONGELADAS EN HOLANDA

SU POSIBLE IMPORTACION

Un nuevo mercado para nuestro producto

La cría de ganados ha llegado en los Países Bajos á su más alto grado de desarrollo; contrariamente á lo que sucede en la mayor parte de las demás naciones europeas, Holanda forma parte de los pocos Estados exportadores de hacienda, de carne fresca y de productos de la lechería.

Durante el año 1909, exportó más de ochenta millones de kilogramos de productos de la lechería; sesenta y cuatro mil toneladas de carne fresca y más de ciento setenta y dos millones de kilogramos de pescado.

De esto puede deducirse que la carne figura en Holanda entre las vituallas de precios moderados; pero este no es el caso, puesto que las cotizaciones de ella dependen casi en absoluto de las fluctuaciones del aforo que se producen en los mercados extranjeros.

El consumo de carne en Holanda, no es muy grande si se comparan sus cifras con las correspondientes á otros países europeos. El cuociente por habitante arroja un total de 33 kilogramos al año, mientras que en Inglaterra y Alemania es de 54 y en Francia de 36.

En los Países Bajos se consume principalmente carne de vaca, á ésta sigue la carne de cerdo y de caballo, apareciendo en último renglón y con un porcentaje insignificante la carne de carnero.

La razón de este escaso consumo (conviene advertir que Holanda posee grandes rebaños de ganado ovino) se dice en que todo lo que se produce en el país se exporta á Inglaterra. A fin de proporcionar al extranjero una garantía de la buena calidad de la carne, el gobierno neerlandés, ha establecido un servicio de inspección, que se ha especializado en lo que se refiere á los embarques efectuados para la Gran Bretaña, de manera que el producto expedido para Inglaterra lleva un sello del Estado, como garantía de que la carne, después de ser examinada, ha sido declarada apta para la alimentación.

En los Países Bajos la importación de carne está defendida, pero el gobierno puede levantar esa prohibición.

Colocada la carne congelada en el mercado inglés á un precio mucho menor que el que corresponde á la carne fresca, no sería de extrañar que en Holanda convinieses favorecer esta importación por las mismas razones que explican en el caso anterior las preferencias mencionadas.

Sabemos que en los Países Bajos se ha estudiado el caso y que después de la fundación de la "Unión neerlandesa para la técnica del frío", se ha nombrado una comisión compuesta de tres miembros para que dictaminase sobre este particular.

Esa comisión se expidió y mientras dos de sus miembros combatieron la importación de carnes congeladas, el tercero la recomendó calurosamente. Estos dictámenes fueron discutidos en forma amplia durante la asamblea que realizó la sociedad en Gouda y se resolvió en definitiva dirigirse al gobierno encareciéndole la necesidad de favorecer la importación de ese producto.

A estar á lo que informa "La Gazette de Holanda", de fecha 9 de Diciembre próximo pasado, parece que el gobierno no mira con malos ojos la posibilidad de ensayar en gran escala la importación de carne congelada mucho más cuanto que se desea comprobar si las objeciones que le hacen los que impugnan esta medida tienen visos de realidad.

No se puede negar, agrega el periódico citado, que Holanda está favorablemente situada para la importación de carnes procedentes de la Argentina. Existe una línea regular de vapores entre Amsterdam y la América del Sur (Hollandscha Lloyd) los cuales se hallan provistos de instalaciones frigoríficas al efecto, pudiendo precisarse que, por esta circunstancia, el precio de la carne en Holanda sería relativamente bajo.

EL CONFLICTO DE LOS METODISTAS

Las bases oficiales de arreglo

SU CONSIDERACION EN LAS EMPRESAS

EL COMIENZO DE LA HUELGA

HORARIOS PROVISIONALES

EN LOS FERROCARRILES

Medidas precaucionales

EN LOS CENTROS CRERROS

OTRAS INFORMACIONES

En la sesión de la comisión local del ferrocarril del Pacífico reunida ayer por la mañana los representantes de las empresas ferroviarias, á fin de considerar el reglamento propuesto á las empresas por el Departamento Nacional del Trabajo, referente á los servicios de maquinistas y fogoneros.

La reunión se prolongó hasta mediodía, para reanudarla por la tarde, con objeto de asumir alguna actitud ante la proposición de esa oficina nacional.

Según manifestaciones de algunos representantes, ese reglamento es el fruto del estudio de la referida repartición y en él se analizan todos los antecedentes que originaron el actual conflicto y las disposiciones establecidas en las principales naciones europeas, donde se han perfeccionado relativamente estos puntos de legislación obrera. Las empresas tienen según ellas, la más buena voluntad para que se resuelva el conflicto en forma satisfactoria para los obreros.

Hoy volverán á reunirse los representantes, directores y gerentes con objeto de considerar este reglamento y otras consideraciones concernientes á un arreglo del conflicto actual.

EN LAS ESFERAS OFICIALES

Después de la reunión celebrada por los representantes de los ferrocarriles en la administración del F. C. S. el Ministro del Interior recibió ayer la nota firmada por aquéllos á que hacemos referencia en el capítulo anterior.

Quiere decir esto que la huelga no será declarada y que después que empiece á regir se harán nuevas negociaciones.

EN LA DIRECCION GENERAL DE FERROCARRILES

El director general de ferrocarriles manifestó ayer que, por el momento, la repartición á su cargo no intervendrá en las gestiones de arreglo, las cuales son dirigidas por el Ministro del Interior y el Departamento Nacional del Trabajo. Cree el ingeniero Nogués, que si las empresas no modifican su pliego de condiciones, los obreros insistirán en su actitud y hoy á las 12 de la noche se declararán en huelga.

En las distintas oficinas de esta repartición reinaba gran animación hoy. Hoy mismo se citó de orden á todos los empleados, para atender cualquier queja ó pedido que se haga por intermedio de la dirección al gobierno nacional.

En la sección vías y obras y el cuerpo de inspectores concurrirán los empleados toda la noche y se turnarán en el servicio hasta las seis de la mañana.

EN LAS EMPRESAS

Todas las oficinas de tráfico han preparado nuevos horarios provisionales, los cuales se fijarán hoy, después de la conferencia de los gerentes, en los distintos lugares de las líneas y en las estaciones.

El Central Argentino ha establecido un servicio provisional en la sección urbana, de quince trenes diarios entre Retiro, Villa Ballester y Tigre y entre todas las estaciones de la línea. En los servicios de la sección urbana, se ha arreglado en forma que el público, que diariamente viaje, tenga trenes durante las horas de mayor concurrencia.

Aunque los ferrocarriles, en general, tienen que luchar con serias dificultades, esta empresa ferroviaria ha dispuesto que corran en su línea principal trenes diurnos, los cuales llenarán las exigencias del público en la época de la huelga y se ha tenido la precaución de hacer correr todos los trenes de pasajeros durante el día, para evitar cualquier dificultad que pudiera haber en los recorridos nocturnos.

En las estaciones cabeceras, se han estacionado salones dormitorios y comedores, los cuales quedarán á disposición de los pasajeros que deseen hacer uso de ellos y que se vean obligados á pernoctar en dichos lugares, durante las horas de la noche, sin que por este motivo se suspendan en los trenes los coches comedores y dormitorios.

Se han establecido también en esta empresa, las comodidades necesarias para alojar y dar de comer al personal que esté en servicio, estacionando, al efecto, coches dormitorios en las dos estaciones Retiro, Victoria, San Martín, Coghlan, Tigre, Campana, Baradero, Pergamino, Rosario, Central y Norte, Cañada de Gómez, Villa María Córdoba, Gálvez, Venado Tuerto, Río Cuarto, Ceres, La Banda y Tucumán.

En la empresa del ferrocarril al Pacífico, también se han tomado medidas conducentes á establecer seguridad en el tráfico de pasajeros, de modo que los que deseen trasladarse al interior de la República no sufran los efectos de la huelga, sino en forma muy relativa.

Ayer se enviaron varios ejemplares de los nuevos horarios á la dirección general de ferrocarriles para darlos á conocer al ingeniero Nougués.

En el ferrocarril Oeste también se han tomado medidas prudentes que permitirán el tráfico de pasajeros. Lo mismo ha efectuado la empresa del ferrocarril del Sud, con modificaciones en sus servicios de pasajeros, reduciendo el número de trenes en lo posible.

En todas las oficinas de tráfico los jefes permanecieron ayer, hasta cerca de las 4 de la noche, activando los preparativos de los servicios y estudiando los recursos con que cuentan, para hacer efectivas las promes

...Morón, desde donde se...

...TRAFICO DE CARGAS

Algunas empresas han preparado también servicios condicionales en el tráfico de cargas, á fin de no perjudicar el transporte, en la actualidad muy limitado, de los productos de la zona agrícola. Como asimismo el transporte de animales en pie.

La empresa del ferrocarril Central Argentino ha suspendido hasta nuevo aviso el transporte de animales en pie, pero se hará lo posible para conducir algunos vagones destinados á los mercados de consumo, siempre que se disponga de elementos de remolque, y previa conformidad de los cargadores, á las condiciones de transporte que en cada caso se establezcan.

El ferrocarril Oeste también ha establecido algunas disposiciones relativas al tráfico de cargas.

De las otras empresas no conocemos ninguna disposición al respecto.

EN LA FRATERNIDAD

Durante el día de ayer celebraron varias reuniones los maquinistas y foguistas de la clase social para comentar los hechos que vienen desarrollándose entre los elementos del gremio y las empresas, con motivo de la proximidad de la fecha fijada para abandonar el servicio en caso de que las compañías no acepten el "ultimatum" que se les pasó.

El tema que principalmente ocupa la atención de los obreros es la actitud de algunas empresas de tomar elementos eliminados anteriormente, para engrosar las filas, los que están llamados á reemplazar á los huelguistas.

Esos elementos, se decía, ó no conocen debidamente el tecnicismo del oficio, ó adolecen de defectos físicos que les impiden desempeñar correctamente su misión, lo cual encierra una gravedad manifiesta.

Otro tema que provoca serios comentarios es el que sustentan las cartas dirigidas por una empresa ferroviaria, á aquellos maquinistas y foguistas que disfrutan del beneficio de créditos hipotecarios que dicha empresa les facilitó, á fin de adquirir tierra y edificar sus hogares. En la mencionada carta se previene á los beneficiados que, tan pronto como se plieguen á la huelga decretada por La Fraternidad, la empresa procederá á ejecutarles por el débito de sus cuentas, sacando á subasta pública sus casas.

Estas cartas, se dice que no tienen otro móvil, que el de llevar temores hacia los obreros, puesto que una de las cláusulas del documento firmado al verificarse la contratación de crédito, establece que sólo serán ejecutados los deudores que dejen de pertenecer al personal de la empresa, siempre que no salden dicho crédito, dentro de los tres primeros meses consecutivos á su retiro.

Comunicaciones recibidas de las seccionales del interior, en la secretaría de La Fraternidad, informan de que el movimiento se prepara, dentro del mayor orden, silenciosamente y sin que decaiga ni por un momento el entusiasmo de estos últimos días.

CONTESTACION AL MINISTRO DEL INTERIOR

Se dirigió ayer una nota en contestación á otra pasada por el Ministro del Interior á los miembros dirigentes de La Fraternidad, en la cual este funcionario hacía saber á los obreros que las empresas reiteraron su afirmación de que están dispuestas á agotar todos los medios á su alcance, para dirimir las cuestiones suscitadas entre ellas y sus obreros, sometiendo á la apreciación del ministro, como medio de conciliación la idea de adoptar como sistema único de retribución del trabajo, el de la remuneración proporcional á las horas de servicio, á base de una reglamentación que al asegurar mayor compensación al buen empleado, evite reclamos inconvenientes.

Dice la contestación que conseguida la comisión directiva de La Fraternidad con su propósito, comprobado por los hechos, de no omitir ningún medio que pueda llevar el conflicto hacia una solución conveniente en bien de los intereses generales, ha considerado la declaración de las empresas, y deplora tener que manifestar que, á su juicio, lo expuesto por las compañías no modifica en lo más mínimo, los términos de la situación; pues á pesar de los buenos deseos que expresan, no certifican sus declaraciones con ninguna fórmula concreta, lo cual coloca á la comisión directiva de La Fraternidad, en la imposibilidad absoluta de intervenir en forma eficaz ante el gremio, cuyas asambleas han expresado la voluntad que las anima.

La nota termina así: Le es muy sensible á la comisión directiva tener que dirigirse en esta forma al ministro, máxime, si se tiene en cuenta el verdadero espíritu de conciliación que le anima, no sólo á ella, sino á todos los agremiados, como el ministro ha tenido oportunidad de comprobarlo en el curso de las últimas negociaciones.

MEDIDAS DE PRECAUCION

El administrador del ferrocarril de Buenos Aires al Pacífico, se dirigió ayer telegráficamente al gobernador de la provincia, para pedir la adopción de medidas que impidan todo acto de violencia por parte de los ferroviarios que hoy deben declararse en huelga.

El gobernador Arias conferenció á este respecto con el ministro de Gobierno, y resolvió ordenar á la jefatura de policía que establezca especial vigilancia, á fin de evitar cualquier desorden.

En los puntos en que la jefatura así lo crea necesario, ó en aquellos en que especialmente lo soliciten las empresas, los destacamentos policiales serán reforzados.

MARINA DE GUERRA

RETIRO DEL CAPITAN MULVANY

Ambiente poco satisfactorio

En los círculos navales ha sido muy comentada la noticia que hemos anticipado de que el capitán de fragata Guillermo Mulvany ha presentado una nota al Ministerio de Marina, solicitando su retiro del servicio de la armada, pues circula el rumor de que á este retiro sucederán algunos otros.

Es sensible para la marina de guerra que abandonen el servicio jefes de las condiciones intelectuales, profesionales y de carácter del comandante Mulvany, sin que medie una circunstancia especial que lo justifique.

Este jefe, egresado de la Escuela Naval á fines del año 1891, ha desempeñado siempre cargos de verdadera responsabilidad, habiendo demostrado relevantes cualidades como oficial, primero, y como jefe más tarde; especialmente en la primera escuela de tiro que se creó en el arsenal del Puerto Militar y con el mando del cañonero "Rosario" en Europa. Desempeñó, entre otros puestos, la jefatura de la inspección de escuelas del personal subalterno, de la sección torpedos del Ministerio de Marina y actualmente comanda el guarda-costa "Almirante Brown", donde funciona la Escuela de Cabos de Cañón de la Armada.

Hemos conversado con el capitán Mulvany con objeto de conocer las causas que hayan determinado su solicitud de retiro, pero ha preferido mantenerlas reservadas; suponemos que será hasta tanto sea resuelta por el Ministerio de Marina.

Creemos un deber indicar al Ministerio de Marina la necesidad de investigar las causas que determinan

...defensa al mismo tiempo al comercio honesto de los perjuicios que le irrogaría una competencia desleal.

Por último, suponiendo exacta la manifestación que se hace, de ser posible que el comprador no encuentre en el fardo abierto "manillas" que le satisfagan para su elaboración, es de pensar que permitiendo la existencia de dos fardos abiertos de cada clase, podrá encontrar la mercadería buscada.

En esos fundamentos se apoya la resolución de que damos cuenta.

DOCTOR JULIAN GELLY

† Ayer en esta capital

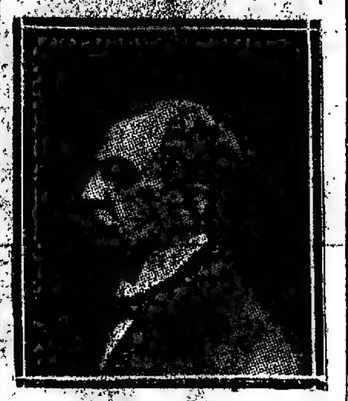

En la mañana de ayer dejó de existir el doctor Julián Gelly, caballero extensamente vinculado en nuestra sociedad y en el foro argentino, donde actuó por espacio de largos años.

La Cámara de Apelaciones en lo civil, pierde con la desaparición del doctor Gelly, uno de sus miembros más conspicuos y de vasta preparación.

Antes de graduarse en la Universidad de esta capital, el extinto actuó en el periodismo y en la política.

En 1880 tomó parte activa en el movimiento revolucionario producido en ese año, como capitán del batallón de rifleros, que tan brillante acción desempeñó en los combates de Puente Alsina y Corrales.

Años después fué nombrado fiscal de cámara en la provincia de Buenos Aires, cargo que desempeñó hasta ser designado vocal de la cámara de apelaciones en lo civil en el año 1892, puesto en el que le sorprende la muerte.

Su fallecimiento será justamente sentido en nuestros círculos, donde el doctor Gelly se hallaba muy vinculado y donde gozaba del aprecio y respeto de cuantos cultivaron su amistad.

Tenía 56 años de edad.

Hoy por la mañana se efectuará el sepelio de sus restos en el cementerio del Norte.

—

Las cámaras civiles, reunidas en acuerdo extraordinario, designaron al presidente de la primera cámara civil, doctor Benjamín Williams, para que haga uso de la palabra en el acto del sepelio y resolvieron enviar en nombre de las cámaras, una corona de bronce.

Se resolvió, también, invitar á todos los magistrados, para que concurran en corporación á acompañar los restos hasta su última morada y enviar una nota de pésame á la familia, como asimismo se ordenó fuera colocada la bandera á media asta en el Palacio de Justicia.

—

Con motivo del sepelio del camarista doctor Julian Gelly, que tendrá lugar hoy en el cementerio del Norte, el Ministerio de Guerra dictó ayer las medidas del caso para que se hagan al extinto honores militares correspondientes á general de brigada.

En consecuencia, formarán hoy frente á la Recoleta con tal objeto, un batallón del 4 de infantería, una batería del 2 de artillería y un escuadrón del 2 de caballería.

Mandará la línea el coronel Mallea.

EN EL MINISTERIO DEL INTERIOR

El protocolo, otra vez

Inopinadamente y cuando ya se le creía en decadencia, el protocolo ha vuelto á aparecer en el Ministerio del Interior y como antes, ha hecho sus primeras víctimas en los reporters de los diarios que concurren asiduamente á las oficinas por el carácter de su profesión.

Desde el tiempo en que el protocolo hizo su primera aparición, es delito muy grave, severamente penado, el hecho de que un reporter se acerque á una oficina del Ministerio del Interior. Lo que menos puede resultar en la infracción, es la cesantía del jefe de la oficina.

En cuanto al ministro y subsecretario, eran personas visibles previa solicitud de audiencia, y en el caso de que estuvieran desocupados, cosa que nunca ocurre sino á las ocho de la noche, según la contestación de los porteros á las ineficaces tentativas de los reporters. Era preciso que terminaran su tarea para entonces detenerlos en la puerta, en las galerías ó en el estribo del carruaje.

Quedaba, sin embargo, un refugio, en una pequeña sala de espera y en la oficina del oficial mayor, sitios en los que los reporters pasaban las horas muertas al acecho de la salida del ministro y del subsecretario.

Ahora no queda ni eso. El ministro dará una audiencia á los reporters; pero éstos no podrán permanecer sino en la Portería, sitio elegido para alejarlos de las oficinas.

Es acaso esta la mayor descortesía para los periodistas que se ha conocido en la casa de gobierno. En ningún ministerio se ha llegado á tal extremo, y debemos convenir en que el decoro profesional obligaba á los reporters á retirarse del ministerio, como lo han hecho. Nunca ha estado más bien justificada su actitud, pues nunca fué herida en esta forma su susceptibilidad personal y la representación que invisten en el cumplimiento de sus tareas.

Los reporters no son postulantes ni las noticias son prebendas, para ejercitar sobre ellos la protección del que otorga y concede y supeditarlos á pragmáticas protocolares que los disminuyen.

Si el ministro cree que la permanencia momentánea de los reporters en una oficina puede dar lugar á la divulgación de noticias que desea reservar, no es con esta clase de medidas que le evitará. Las noticias circulan y circularán á pesar de todo y verá que la información seguirá siendo la misma que antes, con ó sin protocolo.

El ministro explicó ayer á uno de nuestros reporters la nueva medida. Cree excelente y de buen gobierno que los reporters no entren á las oficinas sin el anuncio previo, para salir inmediatamente de hacer alguna pregunta y que esto permitirá á los empleados una mayor suma de trabajo.

La razón no es convincente y verá el ministro que los empleados siguen trabajando lo mismo. Sobre todo, no alcanzamos á comprender la crítica que hay en que se trate de castigar á los reporters para que los empleados resulten mejores.

Las cuestiones entre los reporters y el ministro, por asuntos de protocolo, datan de la iniciación de este gobierno y la justa protesta de ayer no fué sino la explosión de susceptibilidades heridas con anterioridad á fuerza de clausurar puertas, encerrar empleados y expedientes y limitar las noticias á su mínima expresión, si ellas no se refieren á los ceremoniales puestos ahora en boga.

BOLETINES OFICIAL Y JUDICIAL

Compra de materiales

Para fines del próximo mes de Febrero, llegarán á esta capital las máquinas y nuevo material de imprenta que acaba de adquirir el Ministerio de Justicia para los talleres de la Penitenciaría Nacional, donde se hace la impresión de los boletines oficial y judicial de la Nación.

Con la adquisición de estos nuevos elementos, entre los cuales se halla una máquina rotativa, se ha llenado una necesidad sentida, que hemos señalado en diversas oportunidades y se obtendrá una mejor regularidad en el servicio de esas publicaciones, que hoy es sumamente deficiente debido únicamente á la falta de esos elementos que son indispensables para publicaciones de esa importancia.

Sería conveniente que se aprovechara la buena oportunidad de esas mejoras, para dotar á las oficinas de los boletines de algún local más apropiado y que no ofrezca al público los inconvenientes del actual, en donde no se dispone siquiera de una simple mesa para revisión de las colecciones, cosa que actualmente se hace de pie y en una forma sumamente molesta.

LOS MANUFACTUREROS DE TABACOS

Mantenimiento de un decreto

Varios comerciantes de tabaco en rama se presentaron al Ministerio de Hacienda solicitando la anulación del decreto dictado en Mayo 16 del corriente año, sobre fiscalización de tabacos, y con ese motivo el Poder Ejecutivo resolvió mantener en todas sus partes aquel decreto.

Sin perjuicio del cumplimiento de dicho decreto, referente á fraccionamiento de tabacos, la administración general de Impuestos Internos autorizará á los comerciantes en tabacos en rama para que posean abiertos dos fardos de cada una de las distintas clases de tabacos, al sólo efecto de proveer con ellos á las demandas de los manufactureros comprendidos en el artículo 34, título IV del decreto reglamentario de las leyes 3164 y 3884.

Entre los considerandos del decreto, dice el Poder Ejecutivo que la nueva reglamentación de referencia, si bien puede ocasionar algunas molestias á dichos comerciantes, ellas serán salvadas por la administración del ramo, que cuenta con personal suficiente para practicar con toda diligencia el fraccionamiento de fardos en la forma y medida que requiera el comercio.

El hecho de tener los bultos cerrados no impedirá el examen de su contenido, desde que, como lo dice la administración del ramo, se permitirá descoser ó cortar la envoltura de arpillera de los fardos, para que se pueda apreciar la calidad del tabaco que encierran, en la forma usada habitualmente en las ventas al por mayor, es decir, extrayendo de ellos las manillas que después se restituyen á su posición originaria, cosiendo de nuevo la envoltura.

Esta medida se toma para la mejor fiscalización de la renta, reaccionando contra la práctica establecida que autoriza la existencia de fardos ó bultos abiertos en ilimitada cantidad, y que obliga á la administración de impuestos internos á aceptar como base de los descargos por mermas, la manifestación de los interesados.

Las dificultades previstas para el despacho de tabaco á los pequeños manufactureros deben ser subsanadas, no obstante lo dispuesto en el aludido decreto de 16 de Mayo, para evitar los perjuicios que está ocasionando á ese gremio la privación de la materia prima que emplean para su trabajo.

Los otros inconvenientes mencionados, y en especial el de tener una cuenta abierta para cada clase de tabaco, clases que los interesados hacen ascender al número de 64, y la administración reduce á la mitad, considerando la existencia de algunas casas del ramo, es de los que se eliminarán con un poco de buena voluntad, teniendo en cuenta que el fisco al salvaguardar sus intereses del fraude,

EL TEMPORAL

OTRA LLUVIA COPIOSA

INUNDACIONES PARCIALES

Cambio radical en la temperatura

LAS LLUVIAS EN EL INTERIOR

INFORMES COMPLETOS

Se confirman los pronósticos de los meteorólogos, pues las lluvias continúan cayendo casi diariamente, causando los perjuicios consiguientes en la campaña y en los barrios suburbanos.

Ayer volvió á llover torrencialmente, cayendo cerca de 50 milímetros de agua desde las 8 de la mañana hasta las 2 de la tarde.

La lluvia fué acompañada á veces por fuerte viento, el cual volvió á soplar en algunas horas de la noche.

En la temperatura se produjo un cambio radical, sintiéndose anoche un descenso pronunciado, como consecuencia de estos continuos y fuertes trastornos atmosféricos.

En la capital volvieron á inundarse ciertos barrios apartados y se produjeron interrupciones en el servicio de tranvías.

Las noticias que nos llegan del interior no son muy halagadoras, pues, además de haber caído mucha agua, ésta ha sido acompañada de piedra y viento en varios puntos, con lo cual han sufrido nuevamente las sementeras y las quintas.

EN LOS BARRIOS DE LA CIUDAD

En Saavedra, se inundó la zona comprendida entre las calles Amenábar, Conde, García del Río y Republiquetas, produciéndose interrupciones en el tráfico de coches y sintiéndose mayor efecto en los pasajes de las esquinas de las calles donde el público se detenía durante largos momentos para pasar de una acera á otra.

En esos lugares el agua penetró en algunas casas llegando á una altura de 30 centímetros.

En la jurisdicción de la sección 31a. se inundaron las calles Melián, Echevarría, Juramento y Lugones, en forma que se necesitó en varias ocasiones el auxilio de la fuerza pública para suavizar las asperezas de los pasajes donde el barro y el agua imposibilitaron el tráfico de los vecinos.

La policía ha tomado medidas precaucionales para el caso de que prosiga inundándose esa zona.

En la casa situada en la calle Cuba 3145, habitada por la familia de Eulalia Díaz de Cáceres, se derrumbó una pared de cerco, en una extensión de 15 metros, produciendo la alarma consiguiente entre sus moradores, pero sin haber desgracias personales.

La policía intervino en el acto.

LOS SERVICIOS DE TRANVIAS

En algunos parajes de la ciudad, la lluvia ha dejado sentir su acción, inundando los lugares propensos para el estancamiento de las aguas, que anegaron gran parte de ellos, donde el tráfico en general hubo de suspenderse con inconvenientes para el público que sufrió atrasos en los tranvías. Sin embargo, en las horas de la tarde, cuando muchos tienen que trasladarse desde los lugares céntricos de la ciudad á los barrios suburbanos, no se encontró el público con dificultades, dado que durante todo el día, fueron arregladas las vías de tranvías el cual permitió correr los coches con regularidad.

En la compañía Anglo Argentina, sus líneas sufrieron inconvenientes en los servicios de Barracas, Palermo, Belgrano y Flores.

Las líneas de tranvías 1, 2 y 5, ayer por la tarde se encontraban interrumpidas en gran parte de su recorrido, teniendo la oficina de tráfico en varias ocasiones que auxiliar á los coches detenidos.

En la gerencia de esa empresa no se tenía conocimiento hasta anoche de desgracias personales, y se habían impartido las órdenes necesarias para restablecer todos los servicios, los cuales han sido normalizados.

La compañía Lacroze, según sus informaciones, no sufrió la acción de las lluvias y sólo en su servicio á San Martín se dejaron sentir algunos atrasos insignificantes.

ESTADO DE LAS LINEAS TELEGRAFICAS

Nos informa la inspección general del telégrafo nacional que las líneas al Sur están mal después de Conesa y las conexiones internacionales al Paraguay y Brasil, también mal en sus respectivas jurisdicciones. Las demás líneas internas é internacionales á Bolivia, Chile y Nacional Uruguayo, se mantuvieron corrientes, haciéndose el intercambio en general, condicionalmente, por reducción de conductores y defectos en los mismos, debidos al temporal reinante.

La línea al Chaco, Resistencia y Formosa, que estaba interrumpida entre Helvecia y Saladero Cabal, provisionalmente quedó restablecida.

Los trabajos de reparación se prosiguen por medio de carros, con la consiguiente dificultad, por causa de la inundación.

EL TEMPORAL EN EL INTERIOR

En San Urbano reinó un fuerte temporal, con continuas descargas eléctricas, desde las siete de la mañana. En Rosario llovió desde las nueve de la mañana con viento Sur y torrencialmente.

En Aquino, Bermejo y Barranqueras, sigue la inundación tomando mayor incremento. Los habitantes de Aquino han abandonado la población.

En Concordia llovió torrencialmente con fuerte viento Sur

ESTADO DE LOS RIOS

El río Uruguay ha crecido mucho con las últimas lluvias. En Concordia creció dos metros en la "barra", 90 centímetros en Santo Tomé, 16 en Alvear, 18 en La Cruz, 22 en Yapeyú, 26 en Libres y 30 en Monte Caseros.

LAS COMPAÑIAS TELEFONICAS

En las secciones de Libertad y Avenida, de la compañía Unión Telefónica, manifestaron anoche que los servicios en la capital se hacen con regularidad, salvo uno que otro inconveniente que será subsanado en el día de hoy. Con las secciones de Palermo y Belgrano las comunicaciones están interrumpidas y sólo se atiende á las comunicaciones con la Asistencia Pública. Para hoy estarán restablecidos estos servicios.

En la provincia de Buenos Aires no hay comunicación con el Azul, hallándose las demás líneas en estado normal.

Con el Norte de la ciudad, es decir, con los pueblos de San Isidro, San Fernando, San Martín, Tigre y pueblos adyacentes no había comunicación hasta anoche.

Han salido para distintos puntos cuadrillas cuya labor permitirá hoy que se restablezcan los servicios.

La compañía Cooperativa Telefónica, también ha tenido inconvenientes, con los centros suburbanos y con algunos puntos de la provincia.

(De nuestros corresponsales, por telégrafo)

Victorica, Enero 5—Anteayer llovió 41 milímetros y cayó una buena cantidad de piedra que perjudicó las quintas de este paraje.

Gualeguay, Enero 5—Lluvia de anteanoche: ciudad, 21 milímetros; Sociedad Rural, 22. Establecimientos ganaderos: Sebastopol, 23 milímetros, Las Flores, 40; Las Colas, 15, San Salustiano, 21; San José, 15, Albardón, 24 milímetros.

El fuerte viento NE que reinó, causó perjuicios á los agricultores en general.

Villaguay, Enero 5 — En el día de anteayer llegó el calor á hacerse insoportable, sintiéndose la presión atmosférica amenazada por una gran tormenta, que en la madrugada de ayer se desencadenó con fuerte viento y grandes aguaceros.

Este fenómeno perjudicó de nuevo á la agricultura.

Miguel Sutas, Enero 5—El gran ventarrón de anoche dejó destruída las parvas de trigo y lino.

En el día de hoy llovió torrencialmente y cayó abundante granizo.

Los pocos trigos y linos que aún estaban en pie quedaron completamente destruídos.

Victoria (Entre Ríos), Enero 5—En la medianoche del 3 al 4 del corriente y previo un fuerte viento huracanado, llovió en ésta con violencia. El pluviómetro marcó 26 milímetros de agua.

Existen chacras en las que aún no terminó el corte de cereales, impedido por las abundantes y continuadas lluvias.

Corre el peligro de que las sementeras aún no cortadas sean tapadas por quirmales; en tal caso se hará imposible el funcionamiento de las cuchillas de las máquinas cortadoras.

Actualmente trabajan veintidós trilladoras.

Todavía no se puede calcular á cuánto ascenderá el rendimiento del lino.

Laboulaye, Enero 5—Anteanoche se desencadenó un fuerte ciclón, que causó desgracias personales y daños materiales de consideración: volaron techos, galpones, etc.

En el barrio Norte del pueblo se derrumbó, por efecto del temporal, una casa, la cual aplastó á la niña de 5 años, Elida Medina, que quedó muerta entre los escombros, y también á la madre de la criatura, señora de Medina, y á Cecilia Silva, quienes se hallan en grave estado.

Estas desgracias requieren que las autoridades correspondientes velen por la seguridad de los edificios, pues debido al mal estado en que ellos se encuentran, suceden accidentes de esta índole.

Hay muchas casas habitadas que amenazan derrumbarse de un momento á otro

Concordia (Entre Ríos), Enero 5 — Noticias de centros agrícolas, dicen que se perderá gran parte de trigo y lino, debido al exceso de lluvias y á las fuertes tormentas habidas.

Gualeguay (Entre Ríos), Enero 5— Nuevamente llovió hoy, con fuerte viento. En la ciudad cayeron 27 milímetros y en la Sociedad Rural, 27 y medio.

Quedaron interrumpidas las comunicaciones con la campaña, por causa de este nuevo temporal.

Victoria (Entre Ríos), Enero 5— Llovió hoy con fuerte viento y descargas eléctricas. Cayeron 60 milímetros de agua

Oficina Meteorológica Argentina

BUENOS AIRES

Agua Dulce 3 mm., Arboledas 12, Arenales 15, Arenaza 2, Arrecifes 15, 17 Bacacay 3, Baliza 4, Bahía Blanca 7, Bajo Hondo 8, Balcarce 18, Pancaldorado 20, Barker 25, Bavio 70, Bayauca 3, Belloeq 2, Blanca Grande 15, R. Blaus 10, Bonifacio 30, Cabildo 5, Cambaceres 2, Capilla del Señor 22, Capitán Sarmiento 5, Carabelas 10, Centenario 3, Cerrito 10, Cooper 30, Coronel Dorrego 22, Coronel Laprida 22, Coronel Pringles 10, Coronel Seguí 2, Coronel Suárez 21, Coronel Vidal 13, Corrazzi 1, Costa E. 10, Crotto 14, Curumalán 6, Chanceay 14, Chivilcoy 7, Chicliana 5, Daireaux 36, De Bary 23, De Bruyn 5, Delgado 14, 12 de Agosto 7, 12 de Octubre 3, Dolores 1, Duraño-ma 19, Drabble 19, Dussaud 5, Elordi 9, El Socorro 4, Encina 10, Energía 44, Espartillar 5, Fatraló 27, Fernández 34 French 2, Frevre 20, General Alvear 7 General Conesa 45, General La Madrid 29, General Pinto 4, General Pirán 24, General Villegas 12, Germania 9, Gil 17, González Chaves 35, Guaminí 11, Helsey 15, Hereford 6, Huanguelén 13, Ibáñez 8, Ingeniero Thompson 50, Ingeniero White 4, Irene 49, Juárez 14, Junín 1, Krabbe 14, Labardén 21, La Collina 19, La Delfina 2, La Larga 24, La Pinta 4, La Pradera 5, Larrea 1, Las Armas 11, Las Flores 8, Las Heras 59, Las Nutrias 28, La Soffa 2, Las Toscas 2, Lastre 20, La Zanja 4, Lobano 18, Loberías 23, Los Angeles 6, Los Calleiones 4, Los Toldos 2, Madero F. 2, Magallanes 3, Malpú 5, Mamaguitas 4, Mar del Plata 22 Mari-Lauquen 34, Mechita 2, Moores 14 Morse 2, Morón 6, Naposta 4, Naón 3, Necochea 1, Nelly 3, O'Brien 4, Ochar 10 49, Olavarría 22, Orensa 40, Oriente 17, Palantelen 2, Pasman 23, Pastor 3 Patricios 5, Paula 7, Paz (Marcos) 68, Pazos Kanki 7, Pehuelches 23, Pellegrini 22, Peralta Z. 6, Pergamino 25, Pigué 6, Pilar 25, Pirovano 26, Pla 10, Pourtalé 21, Prieto 3, Pujín 1, Quala 14 Quirno Costa 2, Quiroga 4, Ramos Otero 13, Rancagua 22, Rauch 17, Rio alde 32, Roberts 6, Rocha 14, Saavedra 35, Salto 5, Salsipuedes 20, San Justo 70, San Román 19, Santa Eleodora 3, Santa Regina 25, Segurola 4, Sierra Ventana 45, Tacuarí 31, Tandil 21, Tornquist 2, 30 de Agosto 11, Tres Arroyos 25 Tres Cuervos 7, Tres Lomas 42, Tres Sargentos 5 Valdés 3, Vedia 5, Vela 17, Vigilancia 8, Villamanea 6, Volta 2, Warnes 3, Zavalía 5

SANTA FE

Acebal 24, Araya P. 27, Atalaya 7, Cerealnná 3, Ciudallas 36, Coronda 42, Crespo 7, Diego Alvear 10, Emilia 16, Empalme 20, Franck 7, Gálvez 27, Guaycurú 1, Humboldt 19 Irigoyen 8, La Carolina 3, Nelson 26, Pilar 17, Providencia 22, Puerto San Martín 34, Rolón 2, Rosario 2 Rufino 30, San Carlos (Centro) 27, San Jenaro 8, San Justo 25, Santa Fe 1, Santa Isabel 36, Suardi 6, Totoras 15, Umberto Primo 7, Venado Tuerto 49

ENTRE RIOS

Alberdi 30, Alcaraz 47, Arangurén 50 Basavilbaso 39, Clara 67, Crespo 55, Curtiembre 95, Diamante 109, Don Cristóbal 88, Domínguez 22, El Aguará 65 Feliciano 30, Gonzalez L. 27, Guaglianá 1, Gualeguaychú 61 Gualeguay 31, Hasenkamp 52 Hernandarias 52 Hernández 23 Ibicuy 81, La Paz 11, Las Mercedes 6, Nogoyá 42 Paraná 33 Pueblo Racedo 36 Quebracho 56, Racedo 42, Rosamora 47, Santa Ana 54, Santa Elena 29, Seguí, Urquiza 21, Urquiza 3, Viale 52, 22 Septiembre 32 Vera Mantero 47, V. Elisa 57 Victoria 26, Zubiría 39

CORRIENTES

Goya 3 La Cruz 3 Libertad 46, Monte Caseros 25, Paso de los Libres 31, Torrent 30

PAMPA

Adolfo 3, Anata 27, Boeuf 14 Caleufú 10, Catriló 25, Ceballos 4, Conhello 11, Colonia Castex 2, Larrondo 7, Lonquimay 2, Loventuel 15, Luan Toro 25, Macachín 23, Metileo 3, Miguel Cané 36, Monte Nievas 37, Pico 7, Quemú 2, Recanelo 7, Sarah 5 Speluzzy 18 Telén 11, Toay 6, Trebolares 10, Trili 25, Victorica 4

SAN LUIS

Beazley 6, B. Esperanza 48, Huejada 8, La Toma 10, Reuca 7, Villa Mercedes 12, Zanjitas 5

CORDOBA

Alejandro 15, Arroyo Algodón 49, General Viamonte 40, Holmberg 22, Italó 21, Laboulaye 66, La Carlota 20, La Cautiva 60, Las Varas 8, Mackenna 34, Pizarro 7, Pozo del Molle 43, Q. Herrado 1, Río Cuarto 1, Sampacho 14.

CHUBUT

A Verde 7, Camarones 2, P. Madryn 7 mm.

RIO NEGRO

Sierra Grande 2.

Ferrocarril Oeste de Buenos Aires

Alta Italia 3, Arenaza 2, Baliza 4, Bunderalá 20, Bayauca 3, Bacuí 11, Cambaceres 2, Carhué 16 1/2, Castex 2, Catriló 25, Cerrito 10, Cevallos 4, Condarco 3, Conhello 11, Corazzi 1, Costa E. 10, Cuenca 10, Chancay 14 Chiclana 5, De Bary 23, Drabble 19, Dussaud 5, Elordi 9, Encina 10, Fatraló 27, Fernández 2, French 3, General Pinto 4, Halsey 15, Hereford 6, Ingeniero Thompson 50, La Delfina 2, La Limpia 1/2, La Pradera 5, Larren 1, Larroudé B. 7, Las Toscas 2, La Zanja 4, Lonquimay 2, Los Toldos 2, Loventuel 15, Los Callejones 4, Luán Toro 25, Madero Fco. 2, M. Lauquén 34, Mechita 2, Metileo 3, Monte Nievas 37, Moores 14, Naón 8, Seild 5, 9 de Julio 1/2, O'Brien 4, Pasteur 3, P. Kanki 7, Pellegrini 23, Pehuelches 23, Pico 7, Pradere 20, Prieto 3, Quiroga 4, Quirno Costa 2, Rancul 2, Roberts 6, Rucanelo 7, Salliqueló 20, Sarah 5, Sansinena 7, Seguí 2, Suipacha 42, Telén 11, Toay 6, Trebolares 10, Trenel 13, Tres Lomas 42, 30 de Agosto 11, Victorica 21, Vigilancia 8, Villa Sauze 5, Villegas 12 Volta 2, Warnes 3, Zavalía 5, Arata 27, Caleufú 10 mm

EN LA CASA DEL NIÑO

REPARTO DE JUGUETES

Hoy, día de Reyes, se efectuará un acto simpático en la Casa del Niño, benéfico establecimiento de cuyos fines nos hemos ocupado en diversas oportunidades.

A las 10 de la mañana, la comisión directiva del Círculo Valenciano, acompañada del ministro de España, señor Soler y Guardiola y de un grupo de caballeros y señoritas irá á la Casa del Niño, calle Avellaneda y Terrada (Flores) y obsequiará á los asilados con juguetes y dulces.

El ministro de España envió al efecto al Círculo Valenciano una buena cantidad de juguetes, y diversas casas del comercio español han contribuído al regocijo de aquellos niños abandonados, con toda clase de golosinas y juguetes.

Prometió también asistir al acto el Jefe de Policía, general Dellepiane.

NOTICIAS VARIAS

El convenio sanitario con Italia

Con fecha de ayer se recibió en el Departamento Nacional de Higiene, un cablegrama del doctor de Veyga, por el cual este facultativo hace saber que se trasladará á Roma, para iniciar las negociaciones conducentes á la celebración del convenio sanitario con Italia

Sobre este mismo asunto conversaron ayer el presidente del Departamento Nacional de Higiene y el secretario técnico del mismo. La conferencia fué de carácter reservado

—El Ministro de Relaciones Exteriores recibió ayer al nuevo encargado de negocios de Italia, marqués Negrotto Cambiasso, con quien habló acerca de los asuntos pendientes sobre sanidad entre los dos países.

El crucero "Glasgow"

En una visita que hizo ayer el ministro plenipotenciario de Inglaterra al Ministro de Relaciones Exteriores, comunicó que el 13 del corriente llegará el crucero "Glasgow" á aguas argentinas en visita de cortesía.

El doctor Bosch manifestó al representante inglés que nuestro gobierno tomará las medidas que puedan hacer más grata la permanencia de los marinos ingleses en nuestro país.

El Presidente de la República

El Presidente de la República quedó ayer en Martínez, donde recibió á los Ministros de Agricultura y de Relaciones Exteriores y al señor José Guerrico

Perforaciones en las provincias

Durante la quincena del 15 al 31 de Diciembre último, se perforaron en Tostado provincia de Santa Fe, 31.20 metros siendo la profundidad total 504.75 metros; en San Cristóbal provincia de Santa Fe, se perforaron 13.70, siendo la profundidad 742.20 metros; en Perico provincia de Jujuy se perforaron 1.90 metros siendo la profundidad de 305.40 metros; en Muñecas, provincia de Tucumán se perforaron 0.60 metros, la profundidad es de 149.70 metros; en Altos de Chipión provincia de Córdoba se perforaron 56.65 metros alcanzando la profundidad 152.25 metros.

Todas las perforaciones realizadas suman un total de metros 103.45.

Pabellón en el hospital Rawson

Por resolución del Poder Ejecutivo, se mandó entregar al intendente municipal, la suma de 251.000 pesos moneda nacional, con destino á la construcción de un pabellón en el Hospital Rawson, cuya piedra fundamental fué colocada últimamente.

EL DIA SOCIAL

DOCTOR ADOLFO E. DAVILA — Se ausentó ayer para Mar del Plata, con el objeto de pasar una temporada el doctor Adolfo E. Dávila, redactor en jefe de LA PRENSA. Acompaña al doctor Dávila su esposa la señora Emilia Agote.

TE—Con motivo de ausentarse hoy para Europa la señora Matta Correa Morales de Saguier y su hija María Elena, recibieron ayer tarde á sus amigas; con este motivo se improvisó una agradable reunión.

DIPLOMATICAS — Regresó de Sauce Grande el encargado de negocios de los Estados Unidos de Norte América, Mr. Bliss

DEMOSTRACIONES — El banquete de bienvenida que la colectividad austro-húngara, según oportunamente anunciamos, dará al recientemente llegado ministro de su país, señor Otto Huenning O'Carrol, se realizará en el Paris Hotel el 10 del corriente

— Se realizó anoche la comida en honor del señor Manuel Mères, con motivo de su actuación en la Liga de Defensa Comercial, cuya presidencia abandona después de ejercerla durante seis años y medio.

Ofreció la fiesta el señor Antonio León Lanusse, actual presidente de la institución

Recordó el orador la meritoria campaña al frente de la Liga y los asuntos de trascendencia en que le cupo actuar

El señor Lanusse, al brindar por el obsequiado, tuvo un recuerdo para los señores secretario Canale y gerente Praprotnik, laboriosos é inteligentes colaboradores.

Agradeció largo el señor Mères, quien hizo un balance de la marcha de la institución, y terminó brindando por el país

Al banquete asistieron más de cien comensales entre los que estaban importantes miembros de la banca y el comercio local

—En la "Tisserie" Harguindeguy se realizó anoche la comida que un grupo de amigos ofrecía al señor Julio D. Pinto, festejando la terminación de sus estudios

COMIDAS — El señor Alfredo Grondona y su esposa Ana Elena Chaves, ofrecieron anoche una comida íntima en honor de la señorita Clara Josefina Maschwitz y señor Julio Quesada, con motivo de su compromiso matrimonial

DESDE MAR DEL PLATA Viernes 5 — (Por telégrafo) — Llegaron los señores Angel D. Alvarez y familia, doctor Fernando Klappenback y familia, doctor Eduardo Bidau y familia, Carlos Dosse, R. Mones Cazón, doctor Adolfo F. Orma y familia y Roberto Nieva Malaver.

—Es esperada mañana la señora Clara Oromí de Zarraga y la señorita Clara Zarraga.

—Partió para ésa el comisionado municipal, señor César A. Ceretti.

—De Santa Fe, la señora Indalecia L. De Hernández, acompañada de su hija Indalecia y señor Víctor Bignaud y familia.

—Procedente de ésa llegó el doc-

ter Angel Sojo, su esposa Emma Galiotti y señoritas Sara y Delia Galiotti.

—Mañana es esperada la señora Ernestina Urioste de Bullrich y familia.

—El lunes próximo llegarán la señora Teódolina Alvear de Lezica, Rodolfo Pirovano y su señora María Rosa Lezica.

—Desde anoche, á la 1.30, llueve continuamente.

Los pasajeros llegados hoy entraron en el balneario bajo una lluvia torrencial. A las 4 de la tarde continúa con tendencia á temporal.

—Llegaron hoy al Bristol Hotel el doctor Alfredo Echagüe y familia, señora Adela E. de Casas y familia, Manuel Ignacio Moreno y familia y Francisco Canale y familia.

—La dirección del Bristol Hotel ha resuelto establecer para la próxima temporada una tarjeta de abono para entrada á los salones de fiestas, cuya tarjeta deberá tomarse en la secretaría del mismo hotel por los precios: personal, mensual, 20 pesos; familia de 4 personas, 35 pesos; personal, por la temporada, 30 pesos, y familia de 4 personas, 60 pesos; la entrada diaria á la sala, una persona, 1 peso; 4 personas, 2 pesos.

Las funciones extraordinarias y bailes especiales, no están comprendidos en estos abanos.

—Se hallan instaladas en sus residencias particulares los señores:

Doctor Julio Méndez y familia, doctor Guillermo Udaondo y familia, Carlos Lamarca y familia, señora Rosa Algelt de Tornquist é hijos, doctor José M. Rosa y su hija Zulema, Adolfo Peña y familia, Eduardo Zuberbhuhle y familia, Manuel D. Arias y familia, Nicasio Vila y familia, coronel Remigio Gil y familia, Alfredo T. Fernández y familia, Juan Chapar y familia, Carlos Meyer Pellegrini y señora, Alberto R. Acevedo y señora, Jacinto Moss y familia, Florencio Martínez de Hoz y familia, Avelino Rolón y familia, doctor Vicente Gallo y familia, Alejandro Ocampo y familia, Ricardo Guido Lavalle y familia, y el doctor Juan B. Fatrone.

A esta hora, 10 de la noche, cesó el temporal y ha refrescado mucho.

—El tren diurno rápido viene con dos horas de atraso, debido al mal tiempo.

Llegaron el doctor Adolfo E. Dávila y familia, Rafael Castillo y familia, Félix de Alzaga y familia, Teodoro de Bary y familia, Arturo Seeber y familia, Martín Ocampo y familia, Alberto Velarde y familia.

—Para El Tejado, en Camet, el señor César González Segura y familia.

—El concierto Drangosch dado esta tarde en el Club Mar del Plata fué más animado que los anteriores.

—Mañana concurrirá á la rambla, si el tiempo lo permite, la banda popular. Ejecutará un variado programa con nuevos elementos, con que ha sido reforzada la banda.

—Mañana son esperados:

Nicolás Avellaneda y familia, Gustavo Landa y familia, Adrián Beccar Varela y familia, Horacio Calderón y familia, Justo P. Sáenz, Eliseo Segura y familia, Santiago Dunalde y familia, Justo A. Rúa, Carlos A. Madero y familia, Emilio Viale, Alberto Reláustegui y familia, y otros muchos.

DESDE ALTA GRACIA — Llegaron: El diputado nacional doctor Juan J. Vernazza y familia, José M. de Oromí y Escalada y señora, doctor Rafael Moyano y familia, señor Ramón A. Arriola, diputado Arturo Bouquet Roldán y señora, señor Ignacio Garzón y familia, ingeniero Orfilio Casariego y el doctor Enrique Escalante.

—Son esperados en estos días el doctor Adolfo Mathis, Arijón y familia, don Cecilio López y familia, Jorge Gordón Davis y familia.

DESDE BELGRANO — Se efectuó ayer el enlace de la señorita María Ofelia Tessi Montes con el señor Arnaldo Marinoto.

La nueva pareja se ausentará para Córdoba.

DESDE GENERAL URQUIZA — Para Montevideo, se ausentan esta noche los señores: Félix y Anacarsis Bardi, Samuel J. González, Carlos Bugliano, Juan M. Parada, Vicente S. Facio, doctor Cipriano Bardi, Francisco Pagés, ingeniero Rodolfo Santángelo y Carlos E. Rivabella.

—Sigue acentuándose la mejoría del señor Antonio Roselló.

DESDE ADROGUE — Esta noche se realizará en los salones del hotel La Delicia, la fiesta organizada por una comisión de damas, á beneficio del hospital Lucio Meléndez.

La velada promete resultar muy lucida, pues son numerosas las familias que se aprontan para asistir.

La entrada costará 3 pesos.

DESDE CORDOBA — Viernes 5 — (Por telégrafo) — Enfermo de alguna gravedad, el señor Rogelio Martínez.

CAMBIOS DE RESIDENCIA — Salidas — Hoy, para Cruz del Eje, nuestro compañero de tareas señor Delfín R. Carballo Araya y su señora Livia Ferrario.

—Para Olavarría, el señor Carlos Guerrero.

—Para Montevideo, la señora Adela M. de Tobal y familia.

—Para Mar del Plata, el señor Raúl Hidalgo.

—Para Catamarca, el doctor Julio A. Cáceres.

—Para Malpú, partió la señora Emilia Frías de Arning, con sus hijas María Emilia y Susana.

—Para la estación Las Armas, se ausentó el doctor Miguel Cané acompañado de su señora Emilia Bustillo y sus hijos.

—En el Tigre se han instalado el señor Juan Ramón Molina y familia.

—Para Martínez, partieron el doctor Daniel Lynch y familia.

—Para Maipú, en breve, el señor Bernardo Meyer Pellegrini y señora.

—Para Ascochinga se ausentaron la señora Carmen Larcó del Pont de Rodríguez Larreta con sus hijos, Juan Cruz Varela con su señora Celia Martínez y las señoritas Carmen y Mercedes, y señor Julián Martínez.

—Hoy partirán para Rojas, el doctor A. Iribarne y el señor Diego Pereira (hijo).

—Partieron ayer para Mar del Plata, en el rápido de la tarde, las siguientes personas.

Señora Mercedes Bauerix de Unzué y sus nietas Elena y Mercedes Peña Unzué, Federico Lum Green, su señora Ana Muyobre y sus hijas Ana María y María Elena, José B. Saíz y su señora Etelvina Costa, Lucila González de Gowland y sus hijas Magdalena y Lucrecia, Adolfo Blaquier y su señora Marta Unzué, doctor Justiniano Posse y su señora Estela Bell, María Martínez de Ayerza y sus hijas María y Susana, Josefa Larrabure de Fauvety y señorita Blanca Israel, María Carmen Saha de Lezama y familia, Antonio Lelon, su señora Adela Unzué y sus hijos, Mercedes Unzué de Quintana, Narciso Ocampo, su señora Delia Alvear y sus hijos, Emilia Agote de Davila, José Santiago Rey Basadre, su señora Julia Mattos y su hijo, María Agote de Posadas, señorita Elisa Agote, Alejandro Bollini, su señora Adelaida Shaw y familia; José María Ella, su señora Virginia Duportal y familia.

—Para la estación Las Armas se ausentará á fines de la semana próxima, la señora Laura Bustillo de Luque con sus hijas Laura y Elisa.

—Para Mar del Plata partieron, el doctor Arturo Seeber y familia.

—Mañana, para Mar del Plata, el señor Ubaldo Navarro y sus hijos.

—Para Mar del Plata, el señor Faustino Allende y familia y la señorita Elvira Paz.

—Para el mismo punto, el señor Ernesto J. Muñoz y familia y la señora Lucinda L. de Méndez y su hija Lola.

—Partió para Santa Fe, el señor Rodolfo B. Lehman.

—A Mendoza, el etnólogo Guillermo L. Guiñazú, de regreso de Europa, donde ha terminado sus estudios.

—Para el Rosario, el doctor Ricardo Caballero y señor Ricardo A. Núñez.

Llegadas — De Ascochinga regresaron los señores Juan Vedoya con su señora Lola Montes, y la señorita Amelia Montes, Bernardo Meyer Pellegrini y su señora Matilde Mesquita y Carlos Luis Molina.

—Regresó de La Plata el coronel Gaspar Reissig.

VIAJEROS — Salidas: — Para Montevideo, la señora Josefina T. de Tronge é y familia.

—Para Salto Oriental, el señor Alejandro Sux.

—Para Montevideo, los señores Manuel Ridau y Rodolfo Carbonell.

—Parten hoy para Europa, el señor Luis Sauze, su señora Carmen Pereyra y sus hijas Marta y Carmen.

Llegadas — En Abril regresaron de Europa, el señor Domingo Acuña y su señora Goya Barra.

ENFERMOS — Es muy delicado el estado de la señora Pilar Morel de Silva de la Riestra.

—Se encuentra enferma la señora Isabel Frías de Noceti.

NECROLOGIA — Ayer fueron inhumados en el cementerio del Norte los restos del señor Juan Cunningham.

En la iglesia de N. S. de Sión se ofició una misa de cuerpo presente.

—Por el alma de la señora Candelaria del Mármol de Piñeiro y señor Orestes Piñeiro, se dijeron misas ayer en la iglesia de la Piedad.

—El hogar del teniente coronel Francisco Villarino ha sido enlutado con el fallecimiento del niño Carlos E. Villarino.

NOTICIAS DE POLICIA

¿BROMA O ATENTADO?

ENTREGA DE UN CAJON CON EXPLOSIVOS

DILIGENCIAS POLICIALES

La división "orden público" hállase empeñada desde ayer en el esclarecimiento de un hecho que se presenta rodeado de circunstancias misteriosas.

En las primeras horas de la mañana se presentó un individuo en el local de la Federación Obrera Marítima, situado en la calle Olavarría 363, y entregó al secretario de la misma, Francisco García, un pequeño cajón de madera.

El portador del cajón no supo dar explicación alguna sobre su contenido; pero, apenas aquél se retiró, García, movido por la curiosidad, resolvió abrirlo, encontrando, entre algodones, una cantidad de pólvora, nitroglicerina, trozos de zinc y otros elementos que se utilizan en la fabricación de explosivos.

También había un libro, en el cual se daban instrucciones al efecto.

Después de este hallazgo, García se trasladó al local de la comisaría 24a., con el propósito de hacer la denuncia correspondiente. El comisario de esta dió aviso de lo ocurrido al jefe de la mencionada división, comisario inspector, señor Eloy Udabe, quien, en compañía del comisario señor Alfredo Zúndo, de la misma división, se trasladó á aquel lugar, con el objeto de conocer dichos elementos.

Después de un detenido examen, los citados funcionarios resolvieron hacer trasladar el peligroso presente al arsenal de Guerra, con él fin de que sea analizado.

En cuanto al libro, se resolvió hacerlo estudiar de los químicos de la repartición, con el objeto de comprobar la exactitud de las recetas, pues no sería difícil que se repitiera un caso análogo al que empleó no ha mucho tiempo en una nación europea una asociación de resistencia, contraria de otra institución, la que además de enviarle elementos para la fabricación de explosivos, le remitió varias recetas é hizo ingresar á ella á varios individuos encargados de incitarlos á la violencia.

Cuando los afiliados á la última quisieron echar mano de los elementos aludidos y utilizar las recetas, comprobaron que cualquier persona que intentara hacer uso de ellos hubiera perecido en el acto, pues se trataba de fórmulas falsas, ideadas con el único propósito de hacer daño.

El caso presente ofrece hasta cierta analogía con el que detallamos, respecto del cual, la policía tendrá que iniciar diversas diligencias para esclarecerlo debidamente.

DELEGADO DE LA POLICIA BRASILEÑA

Su partida para Río

Con motivo de su viaje de regreso á Río de Janeiro, el delegado de la policía de aquella ciudad, doctor Eduardo Franca, se despidió del jefe de policía de esta capital, general Dellepiane, á quien manifestó su agradecimiento por las atenciones de que ha sido objeto por los comisarios señores Laguarda, Pereyra y jefe del gabinete dactiloscópico, señor Etcheverry.

El doctor Franco lleva una carta del general Dellepiane para el jefe de policía de Río de Janeiro, doctor Bellisario Favosa, el que se propone introducir en la repartición á su cargo una serie de reformas basadas en la policía argentina, la cual, según las manifestaciones del delegado, está en condiciones de ser imitada, sobre todo en la parte referente á investigaciones, identificaciones, archivos, etc.

Además de los estudios sobre los puntos aludidos, el delegado brasileño lleva algunos conocimientos sobre el sistema aconsejado por el jefe de la división "investigaciones", señor José G. Rossi, respecto á la clasificación inmediata de todos aquellos individuos que á simple vista puedan ofrecer un defecto físico ó una seña particular visible, sistema que facilita enormemente la tarea de los pesquisantes y les ahorra equivocaciones molestas.

Para estas clasificaciones, el señor Rossi ha dispuesto que se lleve un registro especial denominado "Indicador", en el cual figura la seña ó defecto con el número correspondiente á cada prontuario.

El doctor Franca cree que esta aplicación en la Brasil será de resultados muy positivos.

LOS DRAMAS DEL HOGAR

TRES HERIDOS

Desde tiempo atrás Diego Liberti, quien vive con su esposa, Manuela Bernárdez, en una habitación de la calle Cochabamba 2341, abrigaba sospechas respecto á la fidelidad de su compañera, la cual, según manifestaciones de algunos vecinos, sostenía relaciones con Salvador Di Paulo, quien ocupaba una pieza en la misma casa.

Liberti, en vista de la insistencia de los rumores, resolvió vigilar á su esposa y con ese objeto pretextó salir de su casa ocultándose en otra en construcción, situada frente á su domicilio, y desde la cual le era fácil cerciorarse de la verdad.

Momentos después de las 11.30 observó desde su escondite, que su esposa y Di Paulo tenían actitudes poco correctas, por lo cual abandonó precipitadamente el lugar donde se ocultaba, dirigiéndose á su domicilio y llegando á la cocina, donde se hallaban aquéllos, les descerrajó varios tiros de revólver.

Manuela y Di Paulo cayeron al pavimento bañados en sangre, dando fuertes gritos, los que motivaron la intervención de los vecinos. También resultó herido Manuel San Martino que en esos momentos entró en la cocina.

A los pocos instantes, concurrieron varios agentes de la sección 15a. de policía, quienes dieron aviso de lo ocurrido al comisario señor Vivas.

Este funcionario se trasladó al lugar del hecho, con el fin de hacer curar á los heridos y en enviarlos al hospital Rawson.

Manuela tiene un balazo en la cabeza, Di Paulo otro en la frente, y San Martino en el brazo derecho.

Según manifestaciones del médico de la repartición, que los reconoció, las heridas de los dos primeros son graves.

Liberti fué conducido á la comisaría, donde declaró lo que dejamos expuesto.

El comisario señor Vivas ha instruído el sumario de práctica, en el que dió intervención al doctor Oro.

ATENTADO A LA AUTORIDAD

UN HERIDO GRAVE

En una fonda situada en la calle México 945, el cabo de la sección 4a. Francisco Spina fué herido de dos puñaladas por José Trillo.

Este, á las 11.30 de la mañana de ayer, tuvo una cuestión con Josefa Tizado, con quien mantenía relaciones íntimas y como intentara agredirla con un cuchillo, la mujer corrió por toda la casa dando gritos en demanda de auxilio.

El cabo Spina, que se encontraba de facción en la esquina próxima, acudió á inquirir lo que pasaba y al entrar en la fonda, según dice, vió á Trillo con el cuchillo en la mano, intentó desarmarlo pero fué agredido y recibió las dos heridas, una en la tetilla derecha y otra en el pulmón del mismo lado.

A los toques de auxilio concurrieron varios vigilantes quienes detuvieron al herido y le secuestraron el cuchillo, un revólver cargado y nueve balas que guardaba en el cinto.

El herido, en una ambulancia de la Asistencia Pública fué trasladado al hospital Rawson, de donde nos informan que su estado reviste gravedad. Es italiano, casado, de 60 años de edad, y vive en la calle Cevallos 1422.

Su victimario es español, también casado, carpintero, y cuenta 35 años de edad.

Se comunicó el suceso al juez de instrucción en turno.

HECHO MISTERIOSO

Un hombre gravemente herido

Un oficial de la sección 19a., al cruzar ayer la esquina de las calles Paraguay y Alvarez, encontró tendido en la calzada y bañado en sangre á un individuo que se supone se llame José Ferrari.

En el acto lo hizo trasladar al hospital Fernández, donde, examinado por un facultativo, se comprobó que tenía dos profundas heridas de arma blanca en el pecho.

Interrogado Ferrari, á fin de conocer el origen de las heridas, no pudo declarar, debido á la gravedad de su estado.

La policía inició inmediatamente averiguaciones y á estar al decir de un vecino, el herido tuvo una cuestión con otro sujeto, el que lo agredió con un cuchillo y dió con él en tierra.

Hasta esta madrugada, el hecho permanecía en el misterio.

Los robos de vehículos

Toribio Merayo, dueño de una empresa de carros situada en la calle Tucuhuano 116, denunció en la comisaría 3a. que ayer, de la calle Bartolomé Mitre entre las de Libertad y la primeramente nombrada, le fueron hurtados un carro y un caballo, valuados en 400 pesos.

El vehículo estaba cargado de mercaderías, propiedad de la razón social Mignaqui y Compañía, cuyo valor se ignora.

Se procura descubrir á los ladrones.

Las armas de fuego

A Víctor Stella, en circunstancias que examinaba una pistola "matagatos", se le escapó el tiro, el que fué á herir en el brazo izquierdo á Juan José Carbone, que se hallaba á su lado.

La víctima fué curada en la Asistencia Pública y Stella se encuentra detenido provisionalmente en la comisaría 8a.

Choques de vehículos

En la calle Pedro Mendoza, entre las de Aristóbulo del Valle y Pinzón, chocaron un tranvía de la compañía del puerto y un carro.

Sadi Kassi, que viajaba en el primer vehículo, sufrió lesiones en la pierna izquierda y uno de los caballos del carro murió.

Kassi fué curado en el hospital Cosme Argerich.

Hechos diversos

En la esquina de las calles Victoria y Piedras resbaló el caballo que montaba el agente de la guardia de seguridad Manuel Guardia. Este cayó al pavimento y sufrió contusiones en la pierna izquierda, las que le fueron curadas en la Asistencia Pública.

Víctima de un síncope

Por la calle Bartolomé Mitre transitaba ayer Enrique Araujo Perino, y al llegar á la esquina de Azcuénaga, sufrió un síncope.

En grave estado fué recogido por una ambulancia de la Asistencia Pública.

Pequeño incendio

A las 3.30 de la madrugada anterior, en un cuarto de madera de una casa en construcción, calle Treinta y Tres número 2163, se produjo un pequeño incendio.

El fuego quemó cantidad de materiales y fué apagado por agentes de la sección 36a.

Se ignora el valor de los perjuicios por encontrarse ausente el damnificado, Francisco Martignini.

Caída con suerte

El niño de 6 años de edad, Florentino Borón, mientras jugaba en la azotea de la casa calle Corrientes número 2584, cayó al patio de la misma, desde una altura de cuatro metros. Sólo sufrió lesiones en las pantorrillas, producidas por los fragmentos de una claraboya de vidrio.

Se le curó en la Asistencia Pública.

Clérigo injuriado

El presbítero Timoteo G. Muns, hizo detener ayer, en la esquina de las calles Sud América y Bogotá por un agente de la sección 23a., á Juan Ayala y al menor Eduardo Dimarco, á quienes acusa de haberle dirigido palabras ofensivas desde un carro en el cual viajaban.

Robos y hurtos

Don Carlos Talice denunció en la comisaría 24a. que de la casa que ocupa en los altos de su tienda, calle Almirante Brown 1225, le han hurtado alhajas por valor de 2.000 pesos.

No conoce á los ladrones.

—En la comisaría 7a., expuso Abundio Gómez que de la calle Ombú, frente al número 10, le fueron hurtados 117 pesos y un farol de automóvil valuado en 121 pesos.

Ignora quiénes fueron los ladrones.

—A Orlando Seri, en momentos en que se encontraba en la calle Charcas 1066, le hurtaron 100 pesos.

El damnificado denunció el hecho en la comisaría 14a.

—En la comisaría 11a. Arturo Gamboa, domiciliado en la calle Rivadavia 1[illegible], denunció que de su domicilio, calle Rivadavia [illegible], le fueron hurtadas ropas y otros objetos valuados en 1.500 pesos.

Asalto en pleno centro

La señorita Natividad Mundión, domiciliada en la calle Santiago de Liniers 1161, denunció en la comisaría 10a. que anoche en la calle Suipacha, entre las de Paraná y Montevideo, fué perseguida por un grupo de individuos uno de los cuales le arrebató una cartera con 30 pesos.

La policía de la citada sección inició averiguaciones, pero hasta esta madrugada el hecho permanecía en la impunidad.

Tres intoxicados

En la casa calle Rocha 893, los hermanos Andrés, Adolfo y Constantino Binachi, de 2, 3 y 4 años de edad, comieron parte de un alimento que habían dejado el día anterior en una olla de latón.

Poco después sintieron los efectos de la intoxicación, por lo cual fueron requeridos los auxilios de la Asistencia Pública, un practicante que concurrió inmediatamente los dejó fuera de peligro.

Identificación de un cadáver

En nuestra crónica anterior dimos la noticia de que en el hospital Fernández había fallecido un individuo que un vigilante de la sección 15a. recogió en completo estado de ebriedad, de la plaza Rodríguez Peña.

Como en poder del muerto no se hallara documento que justificara su identidad, un empleado del gabinete dactiloscópico, le tomó las impresiones digitales, comprobándose por ellas que era Antonio del Río, español, de 32 años.

Había tenido dos entradas por lesiones, una por hurto y tres por otros delitos más leves.

Los percances en el trabajo

El electricista Andrés Lagos, en momentos en que subía por una columna del alumbrado público, en la esquina de las calles Santa Fe y Callao, perdió el equilibrio y cayó al pavimento desde una altura de 6 metros. Sufrió la dislocación del pie derecho, por lo cual se le trasladó al consultorio central de la Asistencia Pública.

—Frente al número 935 de la calle San Pedrito, dió un fuerte vaivén el carro que guiaba Octavio Domínguez.

Este fué despedido del pescante y al dar contra el pavimento sufrió lesiones de relativa importancia en diversas partes del cuerpo.

La policía de la sección 25a., envió á la víctima al hospital Teodoro Alvarez.

Riñas y heridos

En una casa en construcción, calle Vidt 515, Daniel Masana y Santiago Giorgi, á raíz de una disputa que sostuvieron por cuestiones triviales, se trabaron en pelea con armas contundentes, produciéndose mutuas lesiones en la cabeza.

Los combatientes fueron retenidos por agentes de la sección 19a.

—Un individuo que huyó, después un altercado con Florentino Díaz, le agredió con un trozo de hierro, hiriéndole en la cabeza.

La policía de la sección 27a. hizo curar á la víctima en la Asistencia Pública y recomendó la captura del prófugo.

EN EL PUERTO

Tentativa de suicidio

Felipe Galimberti, italiano, de 32 años, intentó ayer suicidarse, arrojándose al agua en el dique 2.

Felizmente fué extraído con vida por varios marineros, con ayuda de un bote, pero al ser conducido á la Asistencia Pública se comprobó que su estado era delicado.

ASOCIACIONES Y GREMIOS

EL MOVIMIENTO HUELGUISTA

LA ACCION OFICIAL

El presidente del Departamento Nacional del Trabajo, visitó ayer al Ministro del Interior, con objeto de darle á conocer algunos informes y antecedentes relacionados con el movimiento huelguista que actualmente preocupa á varios gremios obreros.

En la conferencia que tuvieron ambos funcionarios se habló de la mediación ofrecida por el Departamento del Trabajo en el conflicto existente en el puerto, del cual el doctor Lezana informó detenidamente al Ministro del Interior.

A pesar de ser hoy día feriado las oficinas del Departamento del Trabajo permanecerán abiertas con objeto de atender algunos asuntos relacionados con las huelgas actuales.

—

El movimiento huelguista entre los gremios obreros tiende á complicarse cada día, sin que las tentativas que se realizan para poner fin á la huelga hayan dado todavía los resultados que se espera, y que vendrían á salvar muchos intereses que se ven perjudicados por él.

Los huelguistas se mantienen firmes en sus pretensiones del primer día, sin manifestarse dispuestos á aceptar otro arreglo que no sea la concesión de algunas mejoras en las condiciones de trabajo por parte de los patrones.

La paralización de las tareas del puerto es cada día mayor, aumentándose el número de los huelguistas, y por consiguiente el abarrotamiento de vapores y mercaderías.

FEDERACION OBRERA MARITIMA —Como lo anunciamos en nuestra edición anterior, ayer se reunieron en el local de la calle Montes de Oca 472, los trabajadores del gremio de marinería y fogoneros de vapores adheridos á la Federación. La asamblea fué numerosa, y en ella se dió cuenta de la marcha de la huelga, resolviéndose continuar el movimiento en vista de la intransigencia de los armadores, los cuales no sólo se niegan á aceptar el pliego de condiciones por ellos presentado, sino también á entrar en arreglo de ninguna clase.

ESTIBADORES Y CARREROS — Los obreros del puerto y peones de barracas y del mercado central de frutos se mantienen firmes sin que se haya podido hasta ahora dar al asunto ninguna solución que satisfaga las aspiraciones de los obreros. El número de patrones que acepían el pliego de condiciones aumenta, pero hasta ayer estaba todavía muy lejos de lograrse la aceptación de todos, único modo de conseguir la terminación inmediata de la huelga, de acuerdo con lo resuelto por los huelguistas en sus asambleas diarias.

Como los conductores de carros se han declarado en huelga por solidaridad con los obreros del puerto, tampoco este movimiento tiene miras de ser resuelto.

Ayer por la tarde se reunieron en el local de la calle Montes de Oca 372, los conductores de carros, para tomar algunas resoluciones relacionadas con la marcha del movimiento huelguista. Se dispuso continuar observando el mismo temperamento, hasta que los armadores acepten las proposiciones de los obreros del puerto.

CALDEREROS Y ANEXOS — Solidarizando su acción con los obreros de la Federación Marítima, los trabajadores del gremio de calderería y anexos presentaron un pliego de condiciones á los propietarios de astilleros, en el que exigen aumento de jornal y disminución de las horas de trabajo, aparte de otras mejoras en las condiciones generales.

Ayer por la tarde se reunieron los dueños de astilleros para considerar dicho pliego y constituir la sociedad de propietarios. Por unanimidad de votos se resolvió rechazar el pliego, en vista de lo excesivo de las proposiciones de los obreros, y por cuanto no hace mucho tiempo que se acordaron mejoras á los trabajadores proponentes habiendo algunos cuyo jornal alcanza á la suma de 7.50 pesos.

La sociedad de patrones quedó constituída, designándose una comisión directiva bajo la presidencia del señor Carlos Lavezzo.

Es posible que hoy decreten la huelga los obreros calafates en vista de [illegible]

PROVINCIA DE SANTA FE-INFORMACION GENERAL

DE NUESTROS CORRESPONSALES

ROSARIO

LA CUESTION DE LOS PADRONES

Actitud de los partidos

Santa Fe, Enero 5.—Hasta esta mañana no se conocía la resolución que se tomaría en la conferencia de hoy en la Casa de Gobierno, respecto de la cuestión electoral pendiente.

Ha causado gran impresión en el comercio y en círculos industriales el anuncio de nuevos manifiestos y [illegible] que el [illegible] del corriente.

Muchos temen que se prolongue y cause serios perjuicios.

El ministro doctor Romero ha dicho que no regresará hasta el sábado.

Conferencia — Informan de fuente fidedigna que anoche celebraron una reunión [illegible] para estudiar la forma de llegar á un acuerdo [illegible] mañana.

—La Junta electoral del Partido Radical ha hecho comunicaciones de [illegible] de San Javier, anunciando que la mayoría del grupo denominado [illegible] se plegará [illegible] radicalismo.

—Las fuerzas locales acuartelan una [illegible] días para el enrolamiento militar, pues muchos ciudadanos de la compañía Norte no pudieron enrolarse por falta de [illegible] otras veces por no haber formulario.

—Corre el rumor de que el doctor Freyre celebró hoy, en esa una entrevista con el presidente de la Liga del Sur.

—La intervención ordenó que se componga el reloj público que hace cuatro meses que no funciona.

EL DIA POLITICO

Santa Fe, Enero 5.—El Parque, transcribe el artículo de LA PRENSA, titulado: "Los partidos santafesinos y los padrones".

—Regresó hoy de esa, el diputado nacional doctor Freyre.

Declaró á sus amigos, que tiene fe en que se adoptará el padrón de 1902, exigiéndose al votante la papeleta de 1911.

Preguntado cuándo serán las elecciones, contestó que ello depende del padrón que se adopte y que será á fin de Febrero ó á fines de Abril.

El doctor Gil reiteró su última manifestación, que no hace cuestión de padrones, y que su renuncia es una [illegible] antojadiza.

—"El Debate", dice, que una vez depurado el nuevo padrón militar, apenas alcanzaría á tener 85.000 sufragantes mientras que el de 1902 contenía 95.000 sufragantes inscriptos.

Olvida descontar los fallecidos, ausentes, con nombres alterados, agentes policiales, soldados procesados, y las 5.000 libretas cívicas no retiradas ó sea un total de 23.000 inscriptos.

—Los coalicionistas aseguran que si se adoptara el padrón militar de 1911, ellos se abstendrán, dejando al presidente todas las responsabilidades de caso.

LA INUNDACION

Santa Fe, Enero 5 — Llegó de Colastiné un vaporcito, conduciendo todos los aparatos telefónicos que existían allí, pues la población se encuentra totalmente inundada.

Prosiguen con actividad los trabajos realizados por el comité popular pro inundación, que designó el Club Comercial.

Recibió importantes adhesiones y la promesa de ayuda de las autoridades.

NOTICIAS ADMINISTRATIVAS

Santa Fe, Enero 5 — Se nombró miembro de la comisión de fomento de San Cristóbal al señor Vitale Sosa.

—Se aprobaron los presupuestos y cálculos de recursos para 1912, de las siguientes comisiones: San Cristóbal, 12.491 pesos; Sastre, 6.250; Progreso, 2.140, y Oliveros, 2.370 pesos.

—Se estimó como monto de capital de la razón social Long H. Y. A. Long y Cía., 34.242 pesos oro, ó sea 77.325 pesos papel, con objeto de emplear esto en la instalación de luz eléctrica en Venado Tuerto.

—Se nombró Jefe de registro civil de Teodolino á Agenor R. Argüello.

—Se aceptó la renuncia del jefe de registro civil de Tartagal, Valentín Tejeda.

—Se nombró oficiales primeros del juzgado de la instancia de la 2a. circunscripción, á los señores Fernando Avalle y Emilio Rojas Molina.

—Se aceptó la renuncia de Pascual Santa Cruz, del puesto de auxiliar de 3a. de la jefatura de esta capital.

—Se exoneró á Juan J. Echegaray auxiliar de la jefatura de Arroyo Seco.

—Se puso en posesión de su puesto al doctor Esteban Albertelli, médico de policía de Castellanos.

—Se nombró auxiliar de 3a. de la policía de esta capital, á Francisco Sala; jefe de la oficina de registro civil de San Lorenzo, á Valentín Gómez Panelo; comisario de Vera, á Mateo Benjamín Montenegro; subinspector del batallón guardia de cárceles de ésta, al suboficial Hipólito Gañoles; comisario de Iriondo, á Samuel Lucero Videla.

INFORMACION JUDICIAL

Santa Fe, Enero 5—Juzgado de instrucción—El jefe político de Tostado remitió un telegrama, comunicando que se ha perpetrado un homicidio en la persona de Valentín Sánchez, por Sebastián Bresck, quien fugó y no ha sido habido.

—El departamento central de policía comunicó que se ha presentado en ésta, el sujeto Pedro Tiburcio Franco, constituyéndose en prisión, por ser él autor del homicidio en la persona de Pedro Leguizamón, hecho que tuvo lugar en Santa Rosa.

Inmediatamente se le puso á disposición del jefe político de Helvecia.

—Juzgado correccional—Se levantó la quiebra de De Santis, comerciante de Rafaela.

—Alfredo Carlés, de estación Larrechea, solicitó reunión de acreedores. Presenta un activo de 106.000 pesos y un pasivo de 153.000.

ECOS SOCIALES

Santa Fe, Enero 5—Mañana se efectuará un baile en la sociedad Unión y Progreso.

—Se efectuará en la intimidad, el enlace de la señorita Elisa Vázquez con el señor Pedro Piñero, actuando como padrinos el señor Bernardo Vázquez y Demetria de las Llanas de Vázquez; como testigos por parte del novio, José María Zavalía, Julio M. Pujato y Cándido López, y por la novia, Daniel de la Torre y Ramón Vázquez.

—Para otra oportunidad, ha sido postergada la fiesta inaugural de la Casa de los Pobres, debido á que en ella se alojan muchas familias damnificadas por la inundación.

—Sigue siendo delicado el estado de la señora Mercedes P. de Sañudo.

—Se efectuará mañana el sorteo de la rifa á beneficio del hospital Italiano, acto que dará lugar á una interesante velada.

—Regresó de Montevideo, con su esposa, el señor Edmundo Candioti.

—Salió para Buenos Aires, el señor Rodolfo Lehmann.

—De Buenos Aires, el señor Leonidas Fontanarrosa.

—Fué pedida la mano de la señorita Raquel Gregorini para el señor Marcelo Yaffey. Esta boda se realizará el próximo mes de Abril.

—Celebrando la fiesta de Reyes, obsequiarán mañana con un almuerzo á varios de sus amigos, los señores Pascual Herrao y Severo Esquivel.

EFECTOS DE UN RAYO

Santa Fe, Enero 5—Durante la tormenta que se descargó sobre la ciudad, cayó una chispa eléctrica cerca de la puerta de la comisaría de Tablada.

El menor Telmo Benvenuto, fué arrojado al suelo, produciéndose una lastimadura en la frente y quedando buen rato desmayado.

Felizmente no ocurrió percance de más gravedad.

Los hilos del teléfono que comunican con la cárcel pública, quedaron quemados.

CLUB DE REGATAS

Santa Fe, Enero 5—La comisión directiva del Club de Regatas, acordó presentar su renuncia ante la asamblea convocada para el 31.

Esta dimisión la motivan las divergencias entre dicha comisión y el presidente señor Eduardo Peralta Ramos, que también renunció.

CARGOS SIN FUNDAMENTO

Santa Fe, Enero 5—El ministro de [illegible]

—Continúan produciéndose, con frecuencia, casos de hurto, en distintos puntos del departamento, sin que la policía acierte á dar con sus autores.

—Llovió torrencialmente.

ADMINISTRACION NACIONAL

NOMBRAMIENTOS Y LICENCIAS

El Poder Ejecutivo, por intermedio del Ministerio de Hacienda, dictó ayer el siguiente decreto, sobre nombramiento de empleados y licencias:

Nombramientos—En la aduana de la capital: escribientes, Manuel Rodríguez, Ricardo González Aguilar (hijo), Conrado Jorge Ortega, Ramón Virgalli; auxiliar segundo del resguardo, Luis Clone; auxiliar primero del resguardo, Francisco Ignacio Matthes; auxiliar segundo, Juan Justo de Gárgolini; guarda primero del resguardo, Antonio Novello.

En la receptoría de rentas nacionales de Tinogasta: Receptor, Leopoldo Lynch; guarda del frigorífico Las Palmas, dependiente de la receptoría de Zárate, Manuel Fontela (hijo).

En la casa de moneda: Prosecretario interino hasta el 15 de Mayo próximo, Ricardo Uriharri; escribiente interino de la contaduría general, Tomás M. Olivera, mientras duren los servicios militares del titular Eduardo C. Gallegos.

Se acordó pensión por el término de quince años, de pesos $37.50 moneda nacional á las señoras Estela Munilla de Bazo y sus hijas Estela, Juan Carlos, Ricardo Marcos, Germán Esteban, Oscar Martín, América, Jorge Alfredo y Angélica Bazo, viuda é hijos legítimos del ex empleado del Banco de la Nación Argentina, señor Esteban J. Bazo.

Por el mismo decreto se faculta á los jefes de reparticiones, para conceder las licencias á que se refiere el decreto de 22 de Julio próximo pasado, con goce de sueldo íntegro.

Por permisos por asuntos particulares [illegible]

ECOS DE LA PROVINCIA

PARO DE MAESTROS

Rosario, Enero 5—Los maestros de campaña organizan nombramientos para mañana, en interventor que asista de asistencia general mañana [illegible] 17 á 19 de corriente.

CAUSA CRIMINOSA

Santa Fe, Enero 5—Una delegación del pueblo Pavón estuvo anoche en esta, mañana, al interventor una [illegible] del incendio intencional [illegible].

REGRESO DE LA MISIONERA

Santa Fe, Enero 5—De Córdoba regresó el ministro Cortés, siendo recibido inmediatamente [illegible] puesto.

COMPAÑIA DE TRANVIAS

Santa Fe, Enero 5—Llega la noticia de que la empresa Mulhy y Cía. ha vendido su concesión de tranvías eléctricos á la compañía Lacroze, de Buenos Aires.

VICARIO DEL ROSARIO

Santa Fe, Enero 5—Por la curia fué designado vicario foráneo de Rosario el presbítero Nicolás Gregori.

Este representará al obispo en la bendición de la capilla de los padres redentoristas, que se efectuará el 15 del corriente.

Rosario

TIRO FEDERAL

MOVIMIENTO DEL AÑO

Resultado del concurso de clausura

Rosario, Enero 5—Durante el año 1915 han concurrido al stand del Tiro Federal á ejercitarse en el tiro de guerra 18.797 personas, cifra que se descompone en la siguiente forma: reservistas 2505, menores enrolados 2464, estudiantes 3935, socios de la guardia nacional y particulares 4843. Total 13.797.

Esta concurrencia, ha hecho el siguiente consumo de tiros: reservistas 29.133; menores enrolados 30.695, estudiantes 4.246, socios de la guardia nacional y particulares 89.794. Total 197.648.

Se han inscripto durante el año: reservistas 121, menores enrolados 172, estudiantes 131, socios 224. Total 648.

Han cumplido todas las condiciones de tiro los siguientes reservistas: que han obtenido diploma 5, menores enrolados

LA PROVINCIA DE BUENOS AIRES — ADMINISTRACION, TRABAJO Y CULTURA

LA PRODUCCION PERDIDA

Efectos de las lluvias

LA CONSULTA EN CHIVILCOY

INTERESANTES DATOS

SIGLOS EN ARAÑELAS

Publicamos á continuación [illegible] informaciones telegráficas que [illegible] ayer [illegible] diversos [illegible] de la provincia [illegible] segunda [illegible] [illegible] año agrícola [illegible] [illegible] Chivilcoy [illegible] [illegible] [illegible]

tener la escritura de donación de un terreno en Pehuajó, que hará el señor Juan Girodias.

VIALIDAD

EL PASO A NIVEL DE 4 Y 72

Habiendo comunicado la empresa del ferrocarril del Sur á la municipalidad, que accediendo á un justo pedido del vecindario de la zona Este de la ciudad, ha construído un paso á nivel sobre su línea en las calles 4 y 72, el que no puede ser entregado al servicio público en razón de que la empresa al Meridiano V. no ha ejecutado ciertos trabajos que le corresponde realizar en ese punto, el comisionado municipal señor Doyhenard se ha dirigido al ministro de Obras Públicas, doctor Sojo, para que tome las medidas necesarias á fin de que la última dé comienzo á la ejecución de aquellos

TRIBUNALES

NUEVO MINISTRO DE LA CORTE

Probablemente el lunes próximo, ante el vicepresidente de la Suprema Corte de Justicia, doctor Nicolás Matienzo, prestará juramento de ley el nuevo ministro, doctor Manuel F. Escobar, quien ocupará inmediatamente de hacerse cargo de su puesto, la presidencia durante el año corriente

Según tenemos entendido, el doctor Escobar se propone someter á la consideración del tribunal, varias modificaciones para la mejor marcha de la administración de justicia, contándose entre ellas, la de capital importancia, relacionada con las cárceles de la provincia

El doctor Escobar deja completamente al día la procuración general

JUZGADO FEDERAL

El juez federal de La Plata, doctor Guido Lavalle, ha resuelto cambiar durante el mes de feria el horario para las oficinas del juzgado, fijándolas de 8 á 11 a. m.

CRONICA POLICIAL

TENTATIVAS DE SUICIDIO

Ayer, á las 8.30 a. m., en el campo del doctor Elías, situado en el cuartel 8 de General Viamonte, intentó poner fin á su vida Gregorio Leiva, argentino, de 23 años de edad, soltero, á cuyo efecto bebió una cantidad de extricnina, pero fué atendido á tiempo por un farmacéutico, y quedó fuera de peligro. Se ignoran hasta este momento las causas que hayan impulsado á Leiva á tomar tal resolución.

—En el cuartel 2a. de General Paz, en una habitación de su casa, ayer á las 6.30 p. m., con el fin de quitarse la vida, la joven Rosa Palma Ferrari, con un revólver imitación Smith Wesson, calibre 9, se descerrajó un tiro en la sien derecha que le ocasionó una herida grave. La nombrada manifestó que había tomado esa resolución por amores contrariados. El estado de la paciente, según el médico que la reconoció, es gravísimo.

La policía local instruye el sumario de práctica.

ACCIDENTES

Ayer á las 6 a. m., en los talleres de obras públicas situados en Dolores, en circunstancias que el operario Luis Falconi se proponía enganchar una máquina perforadora, le fué tomada por ésta la mano izquierda, produciéndole heridas en el tendón del dedo índice.

—En la chacra de Luis Scuffi, situada en el cuartel 1° de Juárez, ayer á la 1 p. m., en momentos en que Benigno García guiaba un carro cargado, se cayó del pescante pasándole sobre el cuerpo las ruedas, á consecuencia de lo cual falleció horas después. Con conocimiento del juez competente, la policía instruye el sumario de práctica.

—El 23 de Diciembre próximo pasado, á las 9 a. m., en circunstancias en que Umberto Cibelli guiaba una máquina trilladora, le fué tomada por el cilindro la mano derecha, que quedó destrozada.

ATENTADO CONTRA EL HONOR Y LA VIDA

Ayer, á las 9 a. m., en la chacra de Nicanor Camellino, situada en el cuartel 10 de Ramallo, en circunstancias en que la esposa de éste, Juana de Camellino se encontraba sola con dos hijitas pequeñas una de dos años y otra apenas de meses, penetró en la habitación un sujeto desconocido, quien pretendía atentar contra su honor, para lo cual la tomó fuertemente de los brazos, logrando ella impedirlo después de luchar desesperadamente.

El desconocido, al ver frustrados sus propósitos, le infirió una puñalada en la región mamaria izquierda á la menor de las criaturas, de carácter grave, según lo informado por el médico que la reconoció.

El intruso logró huir sin haber sido posible dar con su paradero, no obstante el empeño de la policía para que no quede impune un hecho tan salvaje, instruyéndose el sumario de práctica.

DOS AHOGADOS

Ayer, á las 4 p. m., Joaquín Fernández, español, de 19 años de edad, cambista de la estación Tolosa, en momentos en que se bañaba en el arroyo denominado El Gato, á la altura del puente del ferrocarril, jurisdicción de la sección 6a., pereció ahogado, y á pesar de la cooperación prestada por el cuerpo de bomberos, no fué posible encontrar su cadáver, debido á la fuerza de la corriente. Intervino en el primer momento la comisaría de la sección 2a., la que se incautó de las ropas del extinto, que fueron pasadas luego á la sección 6a., por ser de su competencia.

—En la tarde de ayer, frente al Tiro Federal, en la parte del canal denominado Tres Isitas, famoso por los continuos accidentes que allí se producen, pereció ahogado el menor Luis A. Suárez, de 14 años de edad, domiciliado en la calle 3, número 610.

Suárez se había entretenido pescando en compañía de otros menores, y en circunstancias en que se proponía salvar á un compañero que se hallaba en peligro, fué arrebatado por la corriente.

REMISION DE PRESOS—INSTRUCCION DE UN SUMARIO — ELEMENTOS MALEANTES.

(Por telégrafo)

General Viamonte, Enero 5 — Fué conducido á la cárcel de Mercedes el individuo Clemente González, matador del vecino Gabino Lombardo, de que informó ya LA PRENSA

Se dice que dicho sujeto ha sido presentado á la policía por miembros del oficialismo local, que en un principio favorecieron su fuga.

—Fué también trasladado á la cárcel de Mercedes, don Sebastián F. Iturraide, protagonista en el incidente que tuvo lugar en el patio de la intendencia municipal con el señor Eugenio Grigera, de cuyo hecho informó LA PRENSA en su número del 30 del mes pasado.

—Ha sido capturado en Lincoln y conducido á la cárcel de Mercedes el sujeto Félix Peña, autor de la muerte del vecino de ésta, don Carlos Caballero, hecho que tuvo lugar en este pueblo el 21 de Junio pasado.

Se encuentran en esta localidad los señores Uncal y Otamendi, instructores de sumarios del juzgado del crimen del departamento del centro, con objeto de ampliar el sumario levantado por la muerte de Lino Coronel y en cuyo hecho se dijo que el médico de policía doctor Díaz y Castro había producido un informe médico falso, con objeto de favorecer la causa de los sujetos Gómez y Balgorria, acusados de la muerte de aquél, con motivo del amparo que presta el oficialismo local á la gente maleante que sostiene. Los vecinos honestos que no consiguen consuelo ideas, se ven cohibidos de concurrir á ningún centro de reunión por temor de ser provocados por esos sujetos. Ayer fué provocado un conocido vecino perteneciente á la oposición, por uno de esos sujetos:

ROBO Y CONTUSIONES

Ayer, á las 2 a. m., en circunstancias en que la señora Juana Callate de Quesada, se dirigía en coche á la estación del ferrocarril Central Argentino, el vehículo, que era conducido por el cochero Ramón Olariaga, detuvo la marcha en el preciso momento en que se le aproximaban los sujetos Mariano Lemos, Eladio López, Nicolás Castañares y Daniel Romero, quienes, en compañía del conductor, tomaron á puñetazos á la viajera, produciéndole contusiones de carácter leve, después de lo cual le sustrajeron una cartera, en la que guardaba la suma de 48 pesos, con varias monedas de níquel. Los acusados fueron detenidos por la comisaría local, y se les procesa por tal hecho, no habiéndoseles secuestrado lo hurtado.

HALLAZGO DE UN PARVULO

A las 10 p. m. del día de ayer, fué recogido de la vía pública, calle 48, frente al número 1034, una criatura del sexo femenino, de 18 á 20 días de edad, envuelta en una pollera de piqué blanco, con dos blusitas del mismo color, una faja color rojo con alfiler de nodriza y viso color de sedalina color rosa. La comisaría seccional practica las diligencias tendientes á esclarecer el caso.

LESIONES

Ayer, á las 5 a. m., en la chacra de Juan Ralla, situada en la estación Micaela Cascallares, jurisdicción de Tres Arroyos, después de un cambio de palabras habidas entre Francisco Fallini y Camilo Domínguez, el primero hizo sobre éste un disparo de revólver hiriéndolo de gravedad en la región mamaria derecha. Fallini ha sido detenido, secuestrándosele el arma empleada. La policía instruye el sumario correspondiente.

—Ayer, á las 4 p. m., en la chacra de Bernardo Uhart, situada en el cuartel 14 de Juárez, á raíz de un cambio de palabras, se trabaron en pelea, armados de cuchillo, Jesús García y Antonio Rodríguez, resultando herido el primero de los nombrados, quien fué detenido, secuestrándosele el arma empleada en la contienda. Rodríguez logró huir, por lo que la policía ha recomendado su captura, instruyendo el sumario respectivo.

INFORMACIÓN TELEGRAFICA

(DE NUESTROS CORRESPONSALES)

LOBOS

LAS INUNDACIONES EN LOBOS Y NAVARRO

Sus causas--Obras necesarias

Lobos, Enero 6 — Las inundaciones en los partidos de Lobos y Navarro, han sido de tal magnitud que las pérdidas materiales causadas hasta ahora se estiman en 350.000 pesos.

El agua caída después de las últimas lluvias, aumentadas el día 17 y 18, alcanzan, según diferentes pluviómetros, á 197 milímetros.

Las pérdidas sufridas en los sembrados de trigo, avena, lino y cebada, casas, galpones, alambrados, muebles y ropas pueden calcularse en 350.000 pesos.

Las causas que se atribuyen á este desastre, en que las aguas han llegado á un nivel máximo, según testimonio de antiguos vecinos radicados hace más de 50 años, obedecen á la mala construcción del ramal del ferrocarril del Sud de Empalme Lobos á Navarro, el año 1898, en que empezaron las inundaciones en tiempo de grandes lluvias y temporales.

Los puentes construídos en ese ramal sobre el Arroyo Navarro, que parte de la laguna del mismo nombre y otro sobre el Arroyo Las Garzas son uno y otro, tan estrechos, que impiden el curso natural de las aguas, que se derraman en los bajos y cañadones porque los terraplenes de la vía las embalzan.

Además, las aguas que vienen de los partidos de Luján y Las Heras, por los cañadones conocidos por de Barragán y Jiménez, se unen en el puente de Las Garzas, y forman un caudal inmenso de aguas corrientes que se detienen por los terraplenes y la incapacidad de los puentes, las que buscando corrientes, se precipitan á todos lados, llegando hasta la plaza principal de Navarro, que está á tres metros y cincuenta centímetros sobre el lecho de la laguna.

El ferrocarril de Trocha Angosta ha seguido el mal ejemplo de la del Sud, y ha construído los puentes que sólo tienen 50 metros de luz, seguidos de grandes terraplenes á cada extremo, de tan mala manera calculados que de 600 metros de rieles en el aire, por el empuje de las aguas.

No se comprende como el departamento de ingenieros de la provincia, ha permitido la ejecución de semejantes obras, que atentan contra la seguridad personal y causan perjuicios materiales, que como en el caso presente, no bajan de 350.000 pesos, lo que se ha perdido en sembrados cuyas cosechas estaban para recogerse

El ensanche de los puentes y alcantarillas, es obra que se impone, por el peligro que ofrecen y los daños causados.

Los recursos enviados por el gobierno de la provincia, han alcanzado solamente á las familias pobres que sufrieron inundaciones, perdiendo muebles y ropas.

La lancha á nafta que envió la policía, no se pudo utilizar por haberse descompuesto el motor Para remediar tanto peligro, el gobierno debe mandar reparar las obras de desagües de los ferrocarriles; de lo contrario se vivirá en peligro permanente por estos lugares.

SAN PEDRO

EL ALUMBRADO PUBLICO

La ciudad á oscuras

San Pedro, Enero 5—Lo que se temía respecto al alumbrado público, ocurre al fin La ciudad permanece á oscuras La intendencia municipal que no pudo abonar los meses de Noviembre y Diciembre, no ha podido tampoco adelantar el importe de la luz de esta noche ni obtener de la empresa espera mayor

La bancarrota municipal, prevista desde tiempo atrás por LA PRENSA, comienza á producir estos tristes resultados Probablemente la empresa cortará el servicio de alumbrado, procederá á levantar inmediatamente sus instalaciones, y la población quedará, por algún tiempo, en las condiciones de esta noche

RESOLUCION DE LAS AUTORIDADES ESCOLARES—ESCUELAS RURALES NECESARIAS — REGATAS DEL CLUB NAUTICO

San Pedro, Enero 5—Durante una de las últimas tormentas sufrió graves desperfectos el edificio de la escuela rural número 9, situada en el paraje denominado Las Flores

Este edificio, construído en 1904, pertenece á la dirección general de escuelas, en un terreno donado por don Miguel Mamberto; pero por desidia de la autoridad escolar local de entonces, dicho terreno no fué escriturado Habiendo fallecido el donante y no existiendo documento legal que pruebe la propiedad, por parte de la dirección de escuelas, el edificio resulta construído en terreno ajeno, lo que podría dar lugar á conflictos en el futuro

Las autoridades escolares no se preocupan suficientemente de la creación de escuelas rurales. Hay grandes zonas del partido, carentes de establecimientos de educación. En todo el camino general á Capitán Sarmiento, que significa un recorrido de ocho leguas dentro de este partido, no hay ninguna escuela, y lo mismo ocurre en el que va á Bartolomé Mitre Algunas escuelas privadas subsanan, en parte, aquella ausencia, pero la pobreza reinante, debida á malas cosechas, hace imposible que continúen funcionando.

Urge la adopción de medidas

—A pedido de los inscriptos, el Club Náutico, resolvió diferir para otra fecha la regata que debió verificarse el día 2 pasado, para optar á la copa donada por el Ministro de Marina.

En la efectuada el 1o., disputándose la copa de la municipalidad, resultó vencedor el señor Juan C. Parboroli, con el yate "Albatros", del Club Náutico de San Pedro.

—Enferma, la educadora señorita Angélica Mamberto.

—"La Tribuna Popular", en su edición de hoy, critica acerbamente la desidia municipal, por el estado de las calles y la inminente amenaza de quedar á oscuras la ciudad, por no abonarse lo adeudado á la empresa de alumbrado.

MERCEDES

NOTA ENCOMIASTICA — CONSTITUCION DEL CONSEJO ESCOLAR—FIEBRE TIFOIDEA — DEFENSOR DE MENORES.

Mercedes, Enero 5—El presidente de la sociedad nacional de farmacia, doctor Juan A. Domínguez, ha dirigido una nota al jefe de la estación sanitaria de esta ciudad, doctor Victorio E. Míguez, manifestando que habiendo llegado á conocimiento de esa asociación la actuación desplegada por el doctor Míguez en defensa de la ley que rige y reglamenta el ejercicio de la profesión farmacéutica, y por consiguiente en defensa también de los prestigios y privilegios de la farmacia, se cree, como entidad representativa que es de esa misma profesión, en el ineludible deber de manifestarle su incondicional adhesión á la noble campaña que sostiene y la expresión de su sincera gratitud por el apoyo que presta al triunfo definitivo de la buena causa.

Inútiles resultan, agrega la nota, las leyes, por previsoras y perfectas que sean, si los encargados de su cumplimiento y vigilancia las desculdan. Por eso la acción moralizadora y ejemplarizadora del doctor Míguez en esa localidad es altamente encomiables y merecedora del apoyo público, de la gratitud general y del aplauso de los que no sacrifican al decoro de una profesión al lucro.

—Se constituyó el consejo escolar del distrito en la siguiente forma: presidente, profesor Abejo Amavet; subinspector, ingeniero M. Aranguren; tesorero, señor Manuel Lagrande; secretario, doctor Juvenal Peltzer; vocales, señores Andrés Quintana y Rodolfo Dubarry.

—Habiéndose producido varios casos de fiebre tifoidea, la intendencia mandó clausurar la peluquería del señor Rivas, calle 34 esquina 25, y ejecutar diversas obras de higienización en algunos corralones y conventillos vecinos.

—Se reunió ayer el concejo deliberante formulando las ternas para defensor de menores, juez de paz y nombramiento de comisiones internas y alcaldes. La de hacienda quedó formada por los concejales doctores de la Vega y Balado y señor Traverso; la de obras públicas y tierras por los señores Silvestre, Ramognoni y Sorrarain; la de beneficencia é instrucción pública por el doctor Bengoa y señor Sorrarain, y la de rúbrica por el presidente del concejo, doctor Carranza y el doctor Balado.

EL CONFLICTO DE BARADERO—PARALIZACION PERJUDICIAL — RESIDENCIA DE FUNCIONARIOS JUDICIALES.

Mercedes, Enero 5—Se ha presentado á la cámara civil el doctor Canedo, en representación de tres miembros del concejo deliberante de Baradero, que fueron excluídos por la mayoría de ese cuerpo, pidiendo que el expediente sea bajado de la cámara de San Nicolás, donde se promovió el conflicto. Como el presidente del tribunal, doctor Prack, se encuentra veraneando en Mar del Plata, el asunto ha quedado paralizado, con evidente perjuicio de los intereses públicos comprometidos en aquella localidad. Igualmente el tribunal no puede resolver por la misma causa, varias excarcelaciones y sobreseimientos que le han ido en consulta; es de advertir que esta cámara está de turno.

—El ferrocarril del Oeste ha empezado el año con una buena medida adoptada contra los funcionarios judiciales ambulantes. Todos los años daba pases á los magistrados del departamento para el mejor desempeño de sus funciones. En el corriente sólo ha acordado esta franquicia á los que viven permanentemente en la localidad como manda la Constitución, negándoselos á los que le consta que no residen permanentemente en Mercedes.

—De La Plata, la señora María Teresa Hernández Ballesteros.

—Se ausenta para Capilla del Monte el señor Adolfo Herrera.

—Llegó de Concepción del Uruguay la señorita Amelia J. C. Gallardo.

—Para Franklin el señor Pedro B. Pirovano.

—De La Plata, el señor Luis B. Núñez.

ROMERIAS—RETRETA EN LA PLAZA—ECOS SOCIALES

Mercedes, Enero 5—Las romerías continuarán mañana hasta el lunes, según se dice, pues ha habido necesidad de suspenderlas esta noche á consecuencia de la lluvia. El domingo se efectuará otro gran baile en la carpa de la comisión, hallándose la Sardana

—Anoche ejecutó un selecto programa, en la plaza San Martín, la banda de música que dirigen los maestros Tornese y Mazzuli. La numerosa concurrencia tributó efusivos aplausos á la banda. Sería conveniente que la municipalidad utilizara los servicios del maestro Tornese, bajo cuya dirección podrían reorganizarse los elementos filarmónicos de la localidad, que se hallan muy divididos El señor Tornese, que dirige una banda en Buenos Aires, concentra todas las voluntades

—El 14 del corriente se inaugurará la casa "Payral", institución de baleares, valencianos y catalanes residentes en ésta, que preside el doctor Vila Estuch. Serán padrinos el doctor Antonio de P. Alen y su señora esposa.

—Falleció el antiguo vecino, señor Pascual Mateucci.

—A mediados del corriente se ausentarán para Merlo provincia de San Luis, los doctores Enrique Stoibizer y Nicolás González Luján

—De ésa, los señores Roberto Ledesma y Alberto Rivarola.

GENERAL PUEYRREDON

LAS OBRAS DE SALUBRIDAD—BAUTISMO—ALUMBRADO ELECTRICO —PRESUPUESTO MUNICIPAL

Mar del Plata, Enero 5—El comisionado municipal ha tomado medidas tendientes á obtener de la empresa de las obras de salubridad, que proceda á la brevedad posible á la reparación completa de los afirmados removidos con motivo de los trabajos que realiza.

La empresa aludida llevó á cabo la reparación que se le solicita, pero con tan poco cuidado y tan deficientemente que muchas calles presentan hoy grandes baches.

—Hoy fué bautizado el niño encontrado ayer en la puerta del Asilo Marítimo Furon padrinos de la ceremonia la señorita Sara Tornquist y su hermano el señor Adolfo Tornquist.

—La intendencia municipal se ha dirigido á la dirección general de salubridad, solicitándole practique una nueva inspección de las carnicerías y puestos de frutas, establecidas en esta ciudad, y que se encuentran comprendidas dentro de las ordenanzas sobre higiene, á los efectos de que comprueben lo ordenado en sus disposiciones.

—Varios vecinos de inmuebles de la sección Norte, comprendidos entre las calles Maipú, 20 de Septiembre, Salta, España, Jujuy, Chacabuco, Constitución é Ituzaingó, han solicitado de la intendencia, se coloque en dicho radio el servicio de alumbrado eléctrico

Fundan la petición, los interesados, en que aquella es una zona densamente poblada, y ofrecen á la vez abonar el costo de la mejora que solicitan.

—En la presente semana será elevado al ministro de Gobierno, el presupuesto de gastos y cálculos de recursos para el año 1912

El comisionado tiene resuelto proceder al cobro de impuestos por servicios municipales de acuerdo con la ley del concejo deliberante de la municipalidad de 1907

—Se ha instalado en ésta, el doctor Juan B Patrone

—Procedente de La Plata, llegó el comisionado municipal señor Ceratti.

CHACABUCO

CONCIERTO MUSICAL—ENLACE

Chacabuco, Enero 5 — Celebróse el cuarto concierto del conservatorio Chacabuco, tomando parte las señoritas de Brusó, Montes, Canorico, Carosella, Quirl, Revollini, Marini, Dati, Jiménez, Callone, Alchuerert, Deponli, Osorio, Hadd, Martínez, Palma, Perrone, Rizzi, Mujica, Wunza, y los jóvenes Dunkler, Perrone, Leñasi, Secondo, Guerrino, Jiménez, Rizzo, García, Curti, Deroza, Rossi Gilardoli y Mascopinto

La distribución de los premios fué efectuada por una comisión de damas designada al efecto, siendo muy felicitado el director del conservatorio, señor Carpintieri, por el excelente éxito obtenido que exhibe los progresos alcanzados por el arte musical en esta localidad.

—El 13 del corriente, contraerá enlace la señorita Laura del Villar con el señor Federico Corsiglio.

La ceremonia dará lugar á una jira social, pues los contrayentes se hallan extensamente vinculados en nuestra sociedad.

GENERAL PAZ

ROMERIAS ESPAÑOLAS — EXAMENES — ECOS SOCIALES

General Paz, Enero 5—La comisión de la Sociedad Española de Beneficencia, bajo cuyo patrocinio se efectuarán las romerías españolas que debieron verificarse durante los días 30 y 31 de Diciembre y 1o. del corriente, ha resuelto postergarlas para los días 3, 4 y 5 de Febrero próximo.

—Los exámenes de fin de curso en la academia musical Chopin, que dirige el señor José M. Maliandi, darán principio mañana, presididos por el señor Lorenzo Scalesse, director del conservatorio Beethoven, de esa capital.

—Llegaron de esa capital, el señor Elías S. Pereyra y familia, y la señorita Armanda Poso.

—Ha fallecido el señor Luis Scarpitta, antiguo comerciante de esta localidad.

BOLIVAR

EL JUZGADO DE PAZ—PEDIDO AL GOBERNADOR

Bolívar, Enero 5—Suscripto por el elemento de más representación de la localidad y partido, se ha dirigido un telegrama al Gobernador, por el que se le pide que sea designado juez de paz de Florencio Camet, quien ha venido desempeñando el cargo con el beneplácito del vecindario.

BAHIA BLANCA

ENCARGADO DE NEGOCIOS DE RUSIA—LA OFICINA DE VALUACION —EL CONFLICTO CON LA JUNTA DE EXCEPCIONES.

Bahía Blanca, Enero 5—El encargado de negocios de Rusia señor Stein, regresó de su gira á Neuquén, siguiendo para la Pampa. Viene bien impresionado de cuanto ve.

—La oficina de valuación se traslada hoy á un centro local, en la calle Mitre 188. Se ha evidenciado que esa oficina funcionaba con verdadera desorganización. No hay archivo ni caja de caudales, para conservar el millón y medio en valores existentes Se impone también el aumento de personal para reorganizarla en forma de que preste los servicios á que está destinada.

—Contra lo que se esperaba, el presidente de la junta de excepciones, comandante Miñones, y el oficial, señor Vischis, no se presentaron ayer á declarar en el juzgado federal, de acuerdo con la citación recibida. En consecuencia, se les seguirá juicio por desacato.

—La colectividad inglesa se prepara á agasajar al ministro Tower y oficialidad del crucero "Glasgow", que llegará el 19 del Corriente.

BARADERO

ENTREGA DE LA MUNICIPALIDAD AL COMISIONADO

Baradero, Enero 5 — El intendente señor O'Roarke hizo entrega de la administración al comisionado señor José SiEes, quien dejó en comisión á un numeroso é innecesario personal de la intendencia.

—El banquete con que se obsequió al comisionado, reunió escasa concurrencia.

CHASCOMUS

UTILIDADES DEL BANCO DE LA NACION — CASILLA INCONVENIENTE —VIAJERO.

Chascomús, Enero 5 — La gerencia de la sucursal del Banco de la Nación prepara un informe que enviará á la casa central, relativo al movimiento del año próximo pasado.

Las utilidades obtenidas por esta sucursal durante el año fenecido, ascienden á una crecida cantidad, según informes que tengo.

—La intendencia municipal reclamó de la empresa del ferrocarril del Sud por los inconvenientes que resulta de la casilla que ésta posee, la cual obstruye la vía pública, afectando los principios higiénicos y estéticos.

—En el establecimiento Los Inoas, se espera ver esta noche al doctor Enrique S. Pérez, con procedencia de esa capital.

PATAGONES

EL ASUNTO DE LAS TIERRAS FISCALES — INTERVENCION DE LA DEFENSA RURAL.

Patagones, Enero 5 — La Defensa Rural de la provincia ha respondido satisfactoriamente á la petición de los pobladores de las tierras fiscales, los que remitirán mañana al presidente de la Defensa Rural todos los datos pedidos por éste, á fin de que encare la defensa en forma, confiando en que el gobierno del general Arias prestará atención á las consideraciones que el caso merece.

El comité de locatarios trabaja aquí activamente para que los principales vecinos y hacendados se incorporen á la Defensa Rural.

Las apreciaciones de LA PRENSA sobre este asunto han producido la más grata impresión, por la bondad de la causa que defiende, y los ecuánimes conceptos vertidos acerca de estos laboriosos pobladores.

FUNCION TEATRAL

Patagones, Enero 5 — Anoche se puso en escena el drama titulado "Ridí Pagliacci", original del doctor González de Casco, siendo bien interpretado por la compañía Amurrio, y muy aplaudido por numeroso público.

SAN MARTIN

LA DESIGNACION DEL COMISIONADO — INUNDACIONES EN LA ESTACION — HOMENAJE A UN MAESTRO.

San Martín, Enero 5 — Una delegación del comité popular y de la juventud se ha trasladado hoy á La Plata con el objeto de agradecer al general Arias el nombramiento del doctor Luis Agote en el carácter de comisionado municipal.

Mañana á las 4 p. m. se reunirá en asamblea general el comité popular, debiendo asistir á la misma delegaciones de los subcomités de las distintas villas del partido. El objeto de la asamblea es adoptar resoluciones, en vista del giro que han tomado los sucesos, para ir preparando desde ahora los elementos con que se concurrirá á los comicios de las futuras elecciones. Aumenta á diario el número de adherentes al comité.

—De algún tiempo á esta parte las lluvias producen inundaciones en la estación del ferrocarril Central Argentino, debiéndose ello á un paredón recientemente construído, que impide la libre salida de las aguas.

El aguacero que cayó hoy á mediodía inundó de tal manera el pasaje subterráneo y las vías, que los pasajeros y entre ellos muchas familias se vieron en el duro trance de tener que viajar hasta Villa Ballester para así poder trasladarse á Buenos Aires.

Llamamos la atención de la empresa sobre estos graves inconvenientes que tantas molestias causan á los pasajeros, no dudando que adoptará las medidas necesarias, á fin de evitar su repetición.

—Ha sido invitado el vecindario para hacer acto de presencia en la ceremonia á que dará lugar la entrega de un pergamino y de una medalla al perseverante y activo maestro señor Emilio Morello, con lo que se pondrán de manifiesto las generales simpatías de que goza dicho educacionista en el pueblo El acto tendrá lugar el miércoles 10 del corriente, á las 9 p. m. en los salones de la sociedad italiana

LOS CARGOS PUBLICOS Y LA POLITICA — TARIFAS FERROVIARIAS

Villa Ballester, Enero 5 — Este vecindario protesta enérgicamente de que el gerente y miembros del directorio de la sucursal del Banco de la Provincia, tratándose de una institución de esta índole tomen participación en la política

—Ha sido leído con interés y comentado favorablemente el artículo de LA PRENSA de ayer con respecto al exceso de precio de los pasajes que hoy cobran las empresas ferroviarias. Aquí en Ballester se paga la misma tarifa desde hace diez y ocho años cuando sólo llegaban tres trenes por día; hoy tenemos setenta trenes diarios y una población de 10.000 habitantes, habiendo entre empleados de Banco, comerciantes y empleados nacionales más de 1.200 abonados, sin contar los estudiantes y maestros de escuela que suman otros cuantos abonos.

CHIVILCOY

LOS PROGRESOS DE UNA INSTITUCION BANCARIA—VIAJEROS

Chivilcoy, Enero 5—El director del Banco Francés del Río de la Plata, con motivo del buen éxito obtenido por la sucursal local durante el ejercicio del año fenecido, ha dirigido una nota encomiástica al gerente señor Eduardo Delannoy y señores Alberto Ortiz, Eliseo Varias, Juan V. Candaviello y Leonidas Sandoval, empleados de dicha sucursal.

—Se encuentran en esta ciudad los señores Carlos Tejedor, Pedro Planzolio, Antonio Navarro y Juan Navarro, de Tres Algarrobos.

BARTOLOMÉ MITRE

VELADA LITERARIO MUSICAL

Bartolomé Mitre, Enero 5—Anoche tuvo lugar la velada literario-musical organizada por el personal docente de las escuelas de este pueblo, con el propósito de aportar fondos para la exhibición escolar del corriente año.

Dicho principió el certamen con un discurso de apertura apropiado al acto, pronunciado por el diputado provincial doctor Consami Alcorta, que fué muy aplaudido en sus diferentes períodos. Siguieron á este acto los demás números del programa, desempeñados por un buen número de alumnos de ambos sexos de las escuelas del distrito. Entre los números de dicho programa figuraba el que tenía á cargo el violinista Dionisio Harriague, que ejecutó con brío y maestría diferentes trozos musicales Este joven violinista, que ha recorrido recientemente varias ciudades europeas, recogiendo aplausos en diferentes ciudades del viejo mundo, ha prestado á esta fiesta su concurso desinteresado y generoso, movido por el deseo propósito de aportar su grano de arena al progreso común. Esto, no obstante, la velada no atrajo al salón de la Sociedad Española, el numeroso público que era de esperar. Ello se debe al poco acierto con que se ha hecho propaganda en favor de la fiesta.

CARLOS TEJEDOR

VIAJEROS

Tres Algarrobos, Enero 5—Es esperado en estos días el doctor Planzolio, bien conocido en esta población, por lo que ha actuado en Carlos Tejedor.

CORONEL DORREGO

EN LA OFICINA DE CORREOS Y TELEGRAFOS — ECONOMIAS QUE PERJUDICAN.

Coronel Dorrego, Enero 5—La disminución del personal de la oficina de correos y telégrafo, fija perjudicial, pésimo efecto en el vecindario.

Hace doce años había un solo mensajero que á duras penas podía desempeñar su misión. Desde esa fecha, hasta hoy, la población ha triplicado. El censo nacional del año 1895 daba al partido una población de 4.914 habitantes, y hoy se estima en más de 12.000.

En la actualidad, se cultivan 140.000 hectáreas de cereales, y en consecuencia, pasan por esta oficina algunos miles de piezas de correspondencia internas y externas, sin contar los despachos telegráficos.

Algunas días de la semana pasan cinco trenes, en la siguiente forma: Uno de Buenos Aires á Bahía Blanca y viceversa; dos locales, de Tres Arroyos á Bahía Blanca, cuatro veces por semana, y cuatro por semana en la nueva vía no terminada á Cooper, cuya sección la empresa del Sud habilitó para la actual cosecha.

En los últimos años, el servicio de la oficina local había mejorado con el aumento de personal, y ahora en los momentos de mayor necesidad se le quitan dos mensajeros de acuerdo con las economías del nuevo presupuesto.

Es deseo general que la dirección de correos, teniendo en cuenta el bien común, deje dichos mensajeros en sus puestos.

AVELLANEDA

AUTORIDADES ESCOLARES

Isla Maciel, Enero 5—Se han renovados las autoridades escolares locales, en la forma siguiente:

Presidente, Antonio Emmanuelli; tesorero, Adolfo Cambiazo; subinspector, Juan P. Amestoy; vocales, Alejandro Ghuglian y Telmo Molina.

—En reemplazo del señor Jenaro Fernández, que renunció por acogerse á la ley de jubilaciones, fué designado secretario de esta corporación, don Francisco S. Pérez, cuyo nombramiento fué bien acogido por los maestros.

MORON

EL ENROLAMIENTO MILITAR

Morón, Enero 5—Después de ruda tarea, el personal del distrito 15o. ha dado por terminado el registro del enrolamiento general, acusando un total de 25.167 enrolados; de éstos 24.721 pertenecen al padrón electoral y 446 al militar, solamente. Para ser enviados oportunamente los registros del padrón militar, ha sido menester trabajar día y noche, con una tenacidad, tanto de su jefe el comandante Serrato y sus ayudantes los tenientes Lavandeira y Romero, como de los conscriptos, éstos últimos dignos de ser favorecidos con una larga licencia.

Por causas insalvables y debido á la exclusiva culpa del registro civil de San Isidro, han quedado sin figurar en el padrón 697 ciudadanos, los que serán comprendidos en los registros complementarios de Febrero; pero, el ministerio debía castigar semejante negligencia

Los diferentes duplicados y los con destino al Ministerio del Interior, en cuyos registros comprenden todos los enrolados, hasta los de la última prórroga, serán remitidos el día 15 del corriente.

El padrón electoral está dividido por partidos, en la siguiente proporción de inscriptos: Avellaneda, 6.090; Lomas de Zamora, 4.428; San Martín, 2.835; San Fernando, 2.340; Morón, 3.165; San Isidro, 1.698; Las Conchas, 1.524; General Sarmiento, 1.503; Matanza, 1.353; Vicente López, 606, y Martín García, 79.

—La junta de excepciones anexada al mismo distrito, ha recaudado en el año 1911, pesos 9.591, en concepto de tasas militares, cantidad que debe destinarse al fomento de tiro.

GENERAL ALVEAR

CONCEJO DELIBERANTE — OBRAS DE NIVELACION Y DESAGUE

General Alvear, Enero 5—Se constituyó el concejo deliberante en sesión pública efectuada anteayer, en la siguiente forma:

Presidente, señor Norberto P. Crotto; vicepresidente primero, señor José María Bonorino; vicepresidente segundo, señor José Díaz Goyos, y vocales, señores Casimiro Pedelaborde y Florencio Irigoyen; defensor de menores, será este año el señor Francisco Arisnabarreta, nombrado á fines del año pasado.

—El intendente municipal se ha dirigido al ministro de Obras Públicas, solicitando el envío de un técnico que proyecte obras de nivelaciones y desagues en la planta urbana, á fin de evitar el estancamiento de las aguas en las épocas de grandes lluvias.

—Procedente de su establecimiento La Francia, regresó el señor Norberto P. Crotto.

—Para ésa, al señor Teófilo V. Mathet.

QUILMES

ECOS SOCIALES

Berazategui, Enero 5— Penosísima impresión ha producido en esta localidad el fallecimiento del profesor Pedro Deprati ocurrido en Tapalqué

El extinto formó parte del magisterio de Quilmes hace varios años y era muy apreciado por sus excelentes cualidades.

—Para La Plata, las señoritas Paz y Alcdia Garay.

—Para el mismo punto, las señoritas Ignacia Lanz y Victorina Zabala.

NUEVE DE JULIO

VIAJEROS

Prieto, Enero 5 — Después de una temporada de ausencia, regresó de ésa la señorita Privina R. Avanzini.

—De Chivilcoy, el señor José Grondona y familia.

BIBLIOGRAFIA

CIENCIAS PEDAGOGICAS Y FILOSOFIA—Se ha publicado en gran formato el volumen VIII de los trabajos presentados y aprobados por el cuarto congreso científico (1o. Panamericano) celebrado en Chile, del 25 de Diciembre de 1908 al 5 de Enero de 1909, sobre materias pedagógicas y filosóficas, los que corresponden á la sección VIII de dicho congreso.

Especialmente sobre ciencias de la educación, el volumen de que nos ocupamos ofrece interesantes estudios, tanto por la variedad é importancia de las materias, cuyas cuestiones se plantean y resuelven, como por las firmas que los autorizan. Es un brillante exponente de la labor realizada por los pedagogos y filósofos americanos, que llevaron la palabra de nuestros progresos científicos, sobre estas materias, ante el cuarto congreso de Santiago.

LA CRUZ ROJA ITALIANA—Bajo la dirección del señor R. Tavarna presidente de la asociación, se ha publicado en un extenso volumen la memoria de cuanto hasta ahora ha hecho esa importante institución para acorrer á los damnificados en las terremotos de Calabria y Sicilia en Diciembre de 1908. Simultáneamente se han hecho conocidos los estados de movimiento, existencias, ingresos y egresos.

Con la mayor escrupulosidad y con abundancia de comprobantes se justifica la inversión de un haber que ascendía á la respetable suma de liras 6.000.000.

NOTICIAS—Con interesante y variada materia de lectura, ha aparecido el número 60 de esta revista, correspondiente al mes de Diciembre que acaba de expirar.

HISTORIA DE LOS CHARRUAS—El honorable escritor uruguayo don Orestes Araújo ha publicado la primera parte de su libro Historia de los charrúas y demás tribus indígenas del Uruguay. Es una meritoria contribución de historia americana que merece estudio especial y que lo haremos cuando se complete el trabajo.

OBSERVACIONES METEREOLOGICAS

MAS LLUVIA—CAMBIO DE TEMPERATURA

Instalación

...ARTIDO FOOTBALL
...COMERCIO
...Club Atlético Comercio, ...
...ciones de la PRENSA, ...
...Fútbol, ...
...comisión directiva ...
...los siguientes adjuntos: ...
...Agustín Bernasconi; ...
...Miguel Barbich; ...
...Alberto Gallino; ...
...Miguel Barbich; ...
...vocales; Juan José ...
...Gallino, Carlos Zaccheo, ...
...Diego H. Valdés, Héctor ...
...Domingo Bassi y Joseph ...
...suplentes: Alfredo Lanzo y ...
...Delegado.
...unanimidad se votó de nombro ...
...siguiente compromiso de ...
...siguiente:

CLUB ATLETICO INTERFERRO-CARRILERO
VIAJO

La comisión organizadora del torneo atlético interferroviario, ha resuelto, ...
...de la cancha ...
...asegurar inestimablemente el concurso ...
...concedido para mañana.

FOOTBALL

PARTIDOS PARA MAÑANA

...y Sud. Hispano Argentino—Ob...
...situado en la esquina de las ...
...Vélez Sarsfield a 1 cuadra ...
...de la tarde.
...Team de Hispano Argentino—Obje...
...Varela y Lamelas; Demonte, Cabrite y García; Zala, Morgan, Paradelli, Brandi, Capitani y Obligado.
...Rover Plate y Sud Hispano Argentino, el primero en ...
...el mismo campo que el anterior, a las ...
...de la tarde.
...Team de Rover Plate — Bagnardi; Calderia y Biggieri; Palma, Tula y Canale; Peluffo, Ameal, Pensa, Martínez (capitán) y Galeano.
...Team de Hispano Argentino—Clerici; Elizalde y Caprile; González, García, Vegas, Hauschildt, Zucchi, Cosse, Martín y Pollitano (capitán).

YACHTING

YACHT CLUB ARGENTINO

Esta importante institución ha organizado para mañana dos importantes regatas para embarcaciones a vela, la primera por rating en la que se disputará la copa Real Club Nautico de San Sebastián, y la segunda por handicap.
Las regatas se correrán en el triángulo de costumbre, en el río de la Plata entre las kilómetros 5 y 9.
El programa y los inscriptos son los siguientes:
Copa Real Club Náutico de San Sebastián—Primera vuelta por rating 11 6 13 millas. Salida á la 1 de la tarde.
Monchette, timoneado por Alberto de Barry; Fly, timoneado por O. Fernández Blanco; Endrick, timoneado por Luis J. Masa.
Segunda serie—Handicap 12 millas. Salida á la 1.35 de la tarde.
Premios — Al primero medalla de oro y de plata al segundo.
Nemo, timoneado por Eugenio Maumus; Mac, timoneado por Wolff von Rautenfeld; Dagna, timoneado por Edmundo von Semasco.
El vapor que conducirá á los socios y amigos hasta el lugar de las regatas, saldrá de la cabecera Sur del muelle número 1, á las 12 m.

AUTOMOVILISMO

RAID AUTOMOVILISTICO BUENOS AIRES-CHILE-BUENOS AIRES

Ayer partió de esta capital, el ingeniero italiano señor Juan Bataglotti, quien tratará de realizar en automóvil la travesía de los Andes.
Esta excursión automovilística es, sin duda alguna, la más importante de las realizadas hasta la fecha, no sólo por su longitud, que es de 6.500 kilómetros, sino por las dificultades que tendrá que vencer para atravesar la cordillera.
Acompañan al aficionado, su mecánico y los señores Fantalenne y Gastón Listar, de la Sociedad Sportiva Argentina.

COLOMBOFILA

AERO CLUB ARGENTINO

PALOMAR "SARGENTO ROMERO"

A causa del mal estado en que se encuentra la pista del Aero Club Argentino, en Belgrano, por las lluvias de los últimos días, la comisión directiva ha resuelto postergar la inauguración del Palomar Sargento Romero, que debía tener lugar en la mañana de hoy, con la presencia del Ministro de Guerra general Vélez.
Posteriormente, la inauguración se realizará el domingo 14 del corriente.

REMO

CLUB DE REGATAS DE AVELLANEDA

Mañana se realizará en Avellaneda la carrera que ha organizado la comisión directiva del Club de Regatas de aquella localidad, en cuatro categorías de cuatro remos, largos y timonel, en la distancia de 700 metros.
Para esta carrera se han inscripto las siguientes tripulaciones:
Número 1—E. Iturburu, J. H. Alvarez, E. E. Roux, M. Segovia (stroke) y P. Sierra (timonel).
Número 2—P. Gabelich, A. Solari, E. Martín, A. de Vincenzi (stroke) y M. Iturburu (timonel).
Número 3—L. Landajo, E. Alais, E. Debenedetti, A. Serra (stroke) y M. Giannoni (timonel).
Número 4—R. Echegaray, H. Dosel, C. E. Muñoz, E. Amato (stroke) y M. Iturburu.
Número 5—F. Zotti, A. Salas Chaves, A. Deyheralde, P. Del Monte (stroke) y Alfredo de Vincenzi (timonel).

TIRO A LA PALOMA

CLUB INTERNACIONAL DE CAZADORES

La comisión directiva de este club, ha organizado para mañana en el stand del Edén Hotel, en Vicente López, el 18o. concurso oficial de la temporada, de tiro á la paloma artificial.
El programa es el siguiente:
De 9 á 11.30 de la mañana, se disputará el premio Campeón Social, y á la 3.30 de la tarde, el premio Copa de Honor, de acuerdo con las condiciones reglamentarias.
Además de estos premios, se disputarán, varias pollas entre los tiradores que concurran.

SOCIEDADES Y CIRCULOS

XX SEPTIEMBRE—El consejo directivo de esta sociedad convocó á la asamblea general ordinaria que se efectuará el 14 del corriente, á la 1.30 p. m., ó en caso de falta de número, el 21 del corriente, á las 9 de la mañana, con la cantidad de socios presentes.

INSTRUCCION PUBLICA

Subsidio para un monumento — El Congreso Nacional sancionó un subsidio para erigir un monumento á la memoria del educador José M. Torres, en el Paraná, el cual quedó comprendido en el veto que el Poder Ejecutivo dictó para todos aquéllos.
En un decreto firmado ayer, el Presidente de la Nación resolvió dejar sin efecto la resolución anterior, con respecto al subsidio que se destina para la construcción del monumento.
Escuela profesional—Por el Ministerio de Instrucción Pública se resolvió entregar á la universidad de La Plata, la suma de 2.256.30 pesos moneda nacional, con destino á la construcción de un taller en la escuela profesional de mujeres de La Plata.
Pago de haberes en las escuelas—Los alquileres y gastos de las escuelas de la capital, como asimismo los sueldos de los profesores de las mismas, serán abonados en la forma siguiente:
Consejos escolares del 1 al 5 en el local del Consejo, el miércoles 10 del corriente.
El pago se efectuará de 12 m. á 4 p. m.
Renuncias y nombramientos—Ayer se dictaron los nombramientos siguientes:
Encargado escolar, titular de Lyons, Quenlo, al doctor Juan Alé, en reemplazo del señor José Card, el cual se ausentó definitivamente de la localidad, encargado escolar, titular de Río Colorado, Río Negro, al señor José Maceno, en reemplazo del señor Antonio Bustinduy, que renunció.
Se dió posesión de la dirección del ...
...

...
...
...

Mathieu y C.	Mataderos	S. Arroyos	18
"	Mercado	"	17
M. A. Calvo	Cobo	Luján	100
Arzeno Hnos.	Luján	25 Mayo	53
Devoto y Ca.	Tonsoni	Maderiaga	98
"	Boisart	Casares	30
C. de Alzaga	Alzaga	25 Mayo	60
Lourtet Hnos.	González	Matanza	65
"	Irigoyen	Olavarría	32
M. é Hijo	Lozano	Chascom.	47
Apheca y Ca.	Sardey	Mercedes	30
P. C. y Peró	Ramírez	Lapridá	66
Santamarina	Aldupcin	Pehuajó	18
"	Carreras	Necochea	37
"	Castiellas	Lavalle	57
"	Elieff	Alberti	24
C. y Jáuregui	Cigdyen	Cañuelas	25
Tabacco Hns.	Gil	3 Arroyos	46
"	Gómez	Bolívar	20
Chilladó Hns.	Gelardi	"	36
Landa, L. y C.	Fernández	P. Central	14
Brugo y Ca.	Bartoloni	Azul	137
M. Silvano	Díaz	Matanza	99
"	Alzun	Junín	36
Luro Hnos.	Cavallo	P. Central	144
"	Schumer	Casares	26
Alchourrón	Lorda	"	20
"	Iribarne	Chascom.	25
G. Rodríguez	Brisson	"	70
"	Pollet	Necochea	40
C. y Cendoya	Ezcurra	Matanza	115
Unsué y Ca.	Rabirosa	Pellegrini	98
J. Bayona	Delvout	Córdoba	31
C. y Cavo	Bonino	P. Central	30
P. Martí	Fallon	Pergamino	21
Juan Lalor	Ezcurra	Pehuajó	89
"	Espinosa	Capital	11
"	Oyarzábal	Cañuelas	53
"	Salondueta	Bolívar	26
"	Prieto	Lapridá	38
"	Cuesta	9 de Julio	18
"	Salondueta	25 Mayo	26
"	Bell	Chascom.	24
"	Pepe	Bolívar	11
"	Murphy	Santa Fe	50
"	Galzano	Olavarría	11
"	Eiort	Lomas	26
"	Girochio	Azul	132
"	Lansoro	9 de Julio	49
"	Espinosa	Capital	17
A. Lanusse	Hart	Córdoba	240
"	Pchart	Dolores	36
"	Medina	S. Vicente	45
"	Vegas	Córdoba	49

Ventas de ayer

Novillos

600 m'esp	á $	137.00	C. de Hacendados
3 "	"	122 00	Arzeno Hnos.
16 "	"	121.00	P. y A. Lanusse
23 "	"	118.00	Córdoba y Dóriga
73 "	"	117.00	Luro Hnos.
73 "	"	114 00	
16 "	"	112.00	P. y A. Lanusse
39 "	"	111.00	Gabino Rodríguez
8 "	"	110 00	M. de Hoz Hnos.
652 "	"	109.00	Mathieu y Ca.
16 "	"	104.00	P. y A. Lanusse
80 espec.	"	100.00	Julián Frers
9 "	"	100.00	P. Alchourrón
66 "	"	100.00	M. Beazley y Ca.
3 mest'g	"	90 00	P. Alchourrón
1 "	"	90.00	N. A. Calvo
1 "	"	89 00	P. y A. Lanusse
60 "	"	88 00	C. de Alzaga
2 "	"	87.50	P. y A. Lanusse
20 "	"	85 00	Tabacco Hnos.
3 gordos	"	81 00	P. y A. Lanusse
6 "	"	80.00	Chilladó Hnos.
11 "	"	76.00	E. D. Ruiz
44 g. y cig.	"	75.00	M. de Hoz Hnos.
7 "	"	72.00	Landa, L. y Ca.
1 "	"	70 00	Gabino Rodríguez
14 "	"	70 00	Onagoity, P. y Ca.
36 carne g.	"	65.00	Lourtet Hnos.
6 "	"	68.00	Córdoba y Dóriga

Novillitos

38 m'esp.	á $	75.00	Tabacco Hnos.
8 "	"	74 00	Lourtet Hnos.
10 "	"	72 00	Estrugamóu y Ca.
12 espec.	"	67.00	Santamarina é h.
22 "	"	66 00	Chilladó Hnos.
10 "	"	64 00	S. M. de Hoz
6 "	"	64.00	M. de Hoz Hnos.
6 "	"	62 00	Santamarina é h.
2 gordos	"	58 00	Arzeno Hnos.
7 g. y cig.	"	45.00	Landa, L. y Ca.
1 "	"	44 00	Lizarralde é hijos
17 carne g.	"	40.00	P. y A. Lanusse

Vaquillonas

8 excep.	á $	65.00	Salaberry y B.
9 m'esp.	"	63.00	"
8 "	"	62.00	"
5 "	"	60.00	P. y A. Lanusse
15 "	"	58.00	N. A. Calvo
3 "	"	59.00	Salaberry y B.
20 "	"	58.00	P. C. y Peró
25 "	"	58.00	M. de Hoz Hnos.
20 espec.	"	57.00	S. M. de Hoz
14 "	"	56.00	N. A. Calvo
11 "	"	56.00	Salaberry y B.
9 "	"	55.00	P. Alchourrón
7 "	"	55.00	Gabino Rodríguez
20 "	"	55.00	S. M. de Hoz
63 "	"	55.00	S. Unsué y Ca.
4 "	"	55.00	Santamarina é h.
50 "	"	55.00	Bourdié é hijos
2 "	"	55.00	Estrugamóu y Ca.
12 "	"	54.00	N. A. Calvo
32 "	"	54.00	Juan Bayona
52 "	"	54.00	P. y A. Lanusse
10 "	"	53.00	"
12 mestiz.	"	52.00	N. A. Calvo
5 "	"	52.00	P. Alchourrón
34 "	"	50.50	N. A. Calvo
12 "	"	50.50	S. Unsué y Ca.
19 "	"	49.50	P. y A. Lanusse
10 "	"	49.50	N. A. Calvo
32 "	"	49.00	S. Unsué y Ca.
3 "	"	49.00	Luro Hnos.
6 gordas	"	47.00	P. C. y Peró
7 "	"	47.00	Estrugamóu y Ca.
6 "	"	46.00	P. y A. Lanusse
80 "	"	46.00	Cucullu y Cavo
32 "	"	46.00	Gabino Rodríguez
61 "	"	45.00	"
50 "	"	44.00	P. y A. Lanusse
6 "	"	44.00	"
3 "	"	43.50	"
12 g. y cig.	"	43.50	P. y A. Lanusse
8 "	"	42.00	Lourtet Hnos.
4 "	"	42.00	M. de Hoz Hnos.
35 "	"	41.50	P. y A. Lanusse
38 "	"	40.00	Q. y Jáuregui
85 "	"	42.50	Salaberry y B
21 carne g.	"	39.50	"
20 "	"	39.00	"

Terneros

6 espec.	á $	43.00	Salaberry y B.
7 "	"	43.00	P. y A. Lanusse
5 "	"	42.00	Jorge Méndez
39 gordos	"	40.00	Santamarina é h.
7 "	"	39.00	Juan Bayona
2 "	"	38.00	P. y A. Lanusse
27 "	"	38 00	Lizarralde é hijos
20 "	"	37 00	Salaberry y B.
3 "	"	36 00	P. y A. Lanusse
3 "	"	36.00	"
5 "	"	35 00	P. C. y Peró
1 "	"	35.00	Lizarralde é hijos
5 "	"	35 00	Chillado Hnos
4 "	"	34.00	Salaberry y B
35 "	"	33.50	P. y A. Lanusse
27 "	"	33.00	Jorge Méndez
20 "	"	32.50	Salaberry y B
70 "	"	32 00	P. y A. Lanusse
46 "	"	32 00	Santamarina é h.
6 buenos	"	31 00	Lizarralde é hijos
35 "	"	30 50	P. y A. Lanusse
10 "	"	30 00	"
85 "	"	30.00	S. Unsué y Ca.
30 "	"	30.00	Lizarralde é hijos
32 "	"	30.00	Salaberry y B.
9 "	"	29 50	"
4 "	"	29 00	M. de Hoz Hnos.
15 "	"	29 00	P. y A. Lanusse
30 "	"	28 50	"
2 regular.	"	25 00	Lourtet Hnos
95 "	"	26.00	Jorge Méndez
5 "	"	26 00	Salaberry y B.
12 "	"	24.00	"
2 "	"	23 00	"
17 mamon	"	20.00	Santamarina é h
80 "	"	18.00	S. Unsué y Ca
2 "	"	16.00	M. de Hoz Hnos
2 "	"	16.00	Salaberry y B
1 "	"	12.00	P. C. y Peró
6 m'flac	"	8.50	Salaberry y B.

F. ANSTEY (6)

EL JARRO DE BRONCE

—Una lengua venenosa puede enflaquecer las intenciones más puras—fué la respuesta un tanto evasiva.—Así pudo suceder que Sulcimán...la paz sea con él!...escuchara la voz de Jarjaris y rehusara recibir á la doncella. Además, ordenó que yo fuera apresado y encerrado en un jarro de bronce y arrojado al mar de El-Kartar, para esperar allí el Día del Juicio.

—Es demasiado, realmente demasiado—murmuró Horacio, en un tono que sólo podía esperar fuese suficientemente lleno de simpatía.

—Pero ahora por intermedio tuyo oh tú de pocos antepasados y gentil disposición! mi liberación se ha verificado; y aunque te sirviera durante mil años, sin ocuparme en otra cosa alguna, no podría recompensarte, y aunque obrara así, sería poca cosa comparada con tus méritos.

—No vale la pena hablar de eso—dijo Horacio—me alegro mucho si he podido servirle en algo.

—En el cielo está escrito en páginas de aire: "El que ejecute acciones caritativas será tratado igualmente". ¿No soy yo un efrit (1) de los djinn"? Pide, pues, y recibirás.

—Pobre viejo—pensó Horacio.—Realmente está muy chiflado. Debo de un momento va á querer regalarme algo, y yo por supuesto, no puedo admitir eso. Mi querido señor Pantrash—dijo en voz alta—no he hecho nada, nada absolutamente, y si lo hubiese hecho, no podría recibir ninguna recompensa.

(1) Espíritu oriental

—¿Cuáles son tus nombres, y cuál es la profesión que sigues?

—Debiera haberme presentado antes; permítame que le dé mi tarjeta—y Ventimore le dió una, que el otro guardó en su cinturón.—Esa es la dirección de mi escritorio. Yo soy arquitecto, si usted sabe lo que es eso...un hombre que construye casas, é iglesias...mezquitas ¿sabe?... en fin, cualquier cosa, cuando se la dan para edificar.

—Una profesión muy útil, en efecto, y que merece ser recompensada con oro fino.

—En mi caso—confesó Horacio—la recompensa ha sido demasiado fina para poder distinguirse. El hecho es, que nunca he recibido recompensa alguna, porque hasta ahora nunca tuve la suerte de obtener un cliente.

—¿Y qué es ese cliente de quien estás hablando?

—Oh, algún comerciante en buena posición que quiera edificar una casa y á quien no le importe cuánto gasta en ella. Debe haberlos á montones; pero parece que nunca se cruzan en mi camino.

—Concédeme un plazo, y si es posible, te conseguiré un cliente como ese.

Horacio no pudo menos de pensar que una recomendación por ese lado difícilmente pesaría mucho en la balanza; pero como era evidente que el pobre anciano se creía bajo una obligación que deseaba cumplir, hubiera sido poco gentil arrojar agua fría sobre sus buenas intenciones.

—Mi querido señor—dijo despreocupado—si usted realmente diera con esa especie de cliente y pudiera convencerle de que yo soy el arquitecto preciso que está buscando (y aquí, entre nosotros, lo soy, aunque nadie lo haya descubierto todavía)...si usted logra que venga á mí, usted me prestará el mayor servicio que jamás puedo esperar. Pero no se moleste por ello.

—Será una de las cosas más fáciles existentes—dijo su visitante—es decir (y aquí una sombra de duda algo patética cruzó por su semblante) si aun me queda algo de mi antiguo poder.

—No importa, señor—dijo Horacio—si no puede, tomaré la intención por el hecho.

—En primer lugar, será prudente averiguar dónde está Sulcimán, para poder humillarme y hacer las paces con él.

—Sí—dijo Horacio con dulzura—yo haría eso. No dejaría de hacerlo, señor. No ahora, ¿sabe? Podría estar durmiendo. Mañana por la mañana.

—Es un lugar extraño este donde me hallo, y no sé en qué dirección buscarle. Pero hasta que no le haya encontrado, y justificádome ante sus ojos, y tomado mi venganza en Jarjaris, mi enemigo, no tendré reposo.

—Bueno, pero ahora vaya á dormir, como persona juiciosa—apaciguó Horacio, deseoso de impedir que ese pobre asiático demente fuera á caer en manos de la policía.—Mañana habrá tiempo suficiente para ir á ver á Sulcimán.

—Le buscaré hasta los últimos confines de la tierra.

—Muy bien hecho: puede estar seguro de encontrarle en uno de ellos. Solamente, ve, es inútil comenzar esta noche; los últimos trenes han salido hace mucho.

Mientras hablaba, el viento de la noche llevó á través de la plaza el sonido de "Big Ben" (2) que daba los cuartos de hora en la torre de Westminster, y luego, tras de una pausa, la campanada solemne que anunciaba la primera hora del nuevo día.

—Mañana—pensó Ventimore—hablaré con la señora Raphin y haré que busque un doctor, para que se le cuide como es debido; el pobre viejo realmente no puede andar solo por las calles.

—Saldré ahora, inmediatamente—insistió el forastero—pues no hay tiempo que perder.

—Vaya, vaya—dijo Horacio—después de tantos miles de años, algunas horas más ó menos no harán ninguna diferencia; sería. Y no puede salir ahora; han cerrado la casa. Déjeme que le lleve arriba á su cuarto, ¿quiere, señor?

—No, pues tengo que dejarte por una temporada, oh joven de benévola conducta. Pero que tus días sean afortunados, y que tu puerta nunca cese de ser reparada, y que la nariz de aquel que te envidie sea restregada en el polvo, pues el amor por ti ha entrado en mi corazón, y si me es permitido, te cubriré con los velos de mi protección.

Mientras terminaba esta arenga, el orador pareció, con asombro mudo de Ventimore, deslizarse á través de la pared detrás de él. De todas maneras, había salido de la habitación de algún modo...y Horacio se halló solo.

Se frotó la parte posterior de la cabeza, que comenzaba á dolerle.

—No puede haber desaparecido realmente á través de la pared—murmuró.—Es demasiado absurdo. El hecho es que estoy sobreexcitado esta noche, y no es de admirarse, después de todo lo que ha sucedido. Lo mejor que puedo hacer es ir á dormir en seguida.

Lo que fué á hacer, en consecuencia.

(2) Nombre popular del gran reloj de la torre de Westminster, en Londres.—N. del T.

Vacas

12 m'esp.	á $	77.00	Salaberry y B.
3 "	"	85.00	C. Cendoya y Ca.
11 "	"	82.00	Juan Bayona
9 "	"	79.50	Salaberry y B.
1 "	"	80.50	"
2 "	"	77.50	"
20 "	"	77.50	P. y A. Lanusse
36 "	"	77.00	E. D. Ruiz
7 "	"	77.00	Salaberry y B.
5 "	"	76.50	"
26 "	"	75.00	Lourtet Hnos.
39 "	"	76.00	C. Cendoya y Ca.
18 espec.	"	74.00	S. Unsué y Ca.
40 "	"	74.00	J. Crotto é hijos
13 "	"	73.00	Santamarina é h.
6 "	"	73.00	Jorge Méndez
17 "	"	72.00	Estrugamóu y Ca
19 "	"	70.00	"
73 "	"	70.00	C. Cendoya y Ca
4 "	"	70.00	P. y A. Lanusse
9 "	"	71.00	Salaberry y B.
6 "	"	68.00	P. C. y Peró
78 "	"	68.00	Ceballos y Curé
7 "	"	67.50	Salaberry y B.
20 "	"	67 00	Estrugamóu y Ca.
1 "	"	66 50	P. y A. Lanusse
5 "	"	66.00	Salaberry y B.
13 "	"	66.00	S. Unsué y Ca.
23 "	"	66 00	Estrugamóu y Ca.
50 mest'g.	"	64 00	T. Devoto y Ca.
14 "	"	62.00	P. C. y Peró
10 "	"	61.50	Luro Hnos.
24 "	"	61.00	Sansot y A.
24 "	"	60.00	Arzeno Hnos.
72 "	"	60.00	T. Devoto y Ca.
2 "	"	60.00	Tabacco Hnos.
3 "	"	60.00	Chilladó Hnos.
5 "	"	60.00	Salaberry y B.
24 "	"	58.00	S. M. de Hoz
24 "	"	58.00	Arzeno Hnos.
20 "	"	58.00	P. Alchourrón
24 gordas	"	57.00	T. Devoto y Ca.
9 "	"	57.00	S. Unsué y Ca.
26 "	"	57.00	Onagoity, P. y Ca.
20 "	"	57.00	P. y A. Lanusse
3 "	"	56.50	"
1 "	"	56.00	Luro Hnos.
66 "	"	55.00	Cucullu y Cavo
5 "	"	58.50	Salaberry y B.
3 "	"	53.00	M. de Hoz Hnos.
7 g. y cig	"	52.00	Lourtet Hnos.
16 "	"	50.00	"
5 "	"	50.00	Tabacco Hnos
46 carne g.	"	46.00	E. D. Ruiz
2 "	"	44 00	Lizarralde é hijos

Vacas y vaquillonas

18 espec.	á $	70.50	Salaberry y B
20 "	"	70 00	J. Apheca y Ca.

VENTAS DE ULTIMA HORA

Bueyes

1 anim	á $	108 00	Salaberry y B
2 "	"	94 00	"
6 "	"	90 00	Juan Lalor
3 "	"	84 50	"
3 "	"	81.50	"
3 "	"	69 50	"
3 "	"	67 00	"
3 "	"	62 00	"
2 "	"	38 00	"

Novillos

22 anim	á $	111 50	Salaberry y B.
18 "	"	108.00	Juan Lalor
16 "	"	107.00	Salaberry y B.
1 "	"	106 00	Juan Lalor
7 "	"	100 00	Salaberry y B.
24 "	"	99 00	"
18 "	"	95.00	"
23 "	"	92 50	"
24 "	"	92.00	"
24 "	"	84.00	"
10 "	"	80.00	Juan Lalor
21 "	"	87.00	Salaberry y B.
2 "	"	86.50	"
22 "	"	80.00	"
14 "	"	80.00	Juan Lalor
3 "	"	79.50	"
15 "	"	77.00	Salaberry y B.
4 "	"	73.00	"
16 "	"	72.00	"
3 "	"	67.00	Juan Lalor

Novillito

52 anim.	á $	76 50	Salaberry y B.
3 "	"	74.00	"
27 "	"	70.00	"
8 "	"	67 50	Juan Lalor
2 "	"	69.00	"
44 "	"	68.00	Salaberry y B
22 "	"	68.00	"
3 "	"	67.00	"
18 "	"	66.50	"
8 "	"	57.00	Parera Martí
10 "	"	64.00	Juan Lalor
2 "	"	53.50	"
14 "	"	46 50	Salaberry y B.
12 "	"	44 00	"
2 "	"	43.00	Juan Lalor
2 "	"	41.50	"

Vacas

6 anim.	á $	85.00	Juan Lalor
1 "	"	84.00	"
7 "	"	77.00	"
9 "	"	76.00	"
4 "	"	74.50	"
1 "	"	71.00	"
18 "	"	66.50	"
7 "	"	65.00	"
4 "	"	62.00	"
3 "	"	65.50	"
18 "	"	89.50	"
4 "	"	55.50	"
8 "	"	50 50	"
2 "	"	41.00	"

Vaquillonas

14 anim.	á $	66.00	Juan Lalor
15 "	"	64 50	"
24 "	"	63.00	"
14 "	"	64 00	"
8 "	"	61 50	"
13 "	"	61.00	"
14 "	"	60.50	"
2 "	"	56.50	"
28 "	"	55.00	"
10 "	"	55.50	"
8 "	"	57 50	"
9 "	"	48.00	"
15 "	"	46 00	"
13 "	"	42.00	"
3 "	"	41 00	"
8 "	"	37.50	"
4 "	"	35.50	"
5 "	"	50 00	Parera Martí

Terneros

38 anim.	á $	46.00	Juan Lalor
8 "	"	45 00	Parera Martí
14 "	"	43.00	Juan Lalor
1 "	"	42.00	"
7 "	"	48.00	"
16 "	"	41.00	"
37 "	"	39 50	"
15 "	"	37 00	"
14 "	"	36 50	"
2 "	"	34 00	"
3 "	"	32 00	"
11 "	"	21 00	"
4 "	"	18.50	"

Animales porcinos

Entraron 104 cabezas.

Precios corrientes de $ 0.50 á 0.58 kilo.

Matanza — Novillos, vacas y terneros, 2.301; reses inutilizadas, 12

MERCADO DE HACIENDA

ESTACION TABLADA

Entraron en este mercado 180 vagones con 17.720 animales lanares, á la siguiente consignación:

Consignat.	Remitentes	Proc.	Alts
Juan Lalor	F. C. O.	Bruzzone	94
"	"	Lab'llaye	130
"	"	La Verde	150
"	"	"	161
Etchegaray	"	Mont	108
"	"	Navarro	172
"	F. C. S.	Schóo	100
"	"	Parish	120
"	"	Pourtalé	93
"	F. C. O.	Makenna	120
"	"	"	225
Devoto y Ca.	F. C. S.	L. Armas	300
"	"	Segurola	258
"	"	Juancho	300
Sansot y A.	F. C. O.	Lonquim.	150
"	"	"	108
"	F. C. S.	"	350
Salaberry B.	"	Schóo	294
"	"	"	253
"	"	Rocha	164
"	"	Inv'nada	200
"	"	Paravia	220
"	"	Maipú	200
"	F. C. O.	"	102
Q. y Jáuregui	F. C. S.	T. Lauq.	92
"	"	L. Armas	287
C. y Cavo	F. C. O.	Puán	240
J. Frers	"	Ojeda	276
"	"	Arrecifes	500
Arzeno Hnos.	"	S. Joaquín	240
Cendoya y C.	"	Serrano	200
P. C. y Peró	F. C. S.	Gondarco	147
"	"	Muñoz	350
D. y Ocantos	"	Olavarría	299
Urtasun é h.	"	Naranja	100
"	"	Schóo	100
D. y Ramsay	"	Pellegrini	268
"	"	Schóo	330
Estrugamóu	F. C. O.	La Colina	998
"	"	Urturu	200
"	"	"	125
Hacendados	F. C. S.	Cachari	159
"	F. C. O.	1a. Junta	420
"	"	Chiglana	509
O. Peñín y C.	F. C. S.	Azul	150
Lourtet Hns.	"	Hinojo	135
"	"	"	240
M. Italzos	"	Cachari	460
Palacios Hns.	"	"	490
Otto Aust	"	La Colina	118
Mathieu y C.	"	3 Arroyos	200
B. é Hita	"	Orense	498
E. Bonifacio	"	Alzaga	98
Etcheverry	"	Diviad.	418
S. M. de Hoz	"	Juancho	190
F. Beazley	"	"	300
E. Grondona	"	Invernada	98
Landa, L. y C.	"	Monsalvo	191
Q. y Jáuregui	"	"	610
Devoto y Ca.	"	Domingo	101
M. Iraizos	"	Lezama	226
P. Ham	F. C. O.	S'miento	178
Ojea y M.	F. C. S.	Castelli	100
G. Rodríguez	"	Fair	210
I. Gofil é h.	"	Iraola	96
"	F. C. O.	Urturu	85
J. Anasagasti	F. C. S.	Cañuelas	205
Apheca y Ca.	F. C. O.	Urturu	453
P. A. Lanusse	"	Ojeda	250
"	F. C. S.	Rocha	164
"	"	Cachari	148
"	"	Suárez	302
"	"	Diviad.	206
"	"	"	193

Ventas de ayer

Capones

309 animal.	á $	10.50	Gabino Rodríguez
122 "	"	9.00	Méndez Hns. y Ca.
11 "	"	6 00	"
98 "	"	10.30	E. Bonifacio
188 "	"	10.00	S. M. de Hoz
95 "	"	10.00	I. Gofil é hijos
20 "	"	11.00	Francisco Beazley
90 "	"	10.00	L. y Pueyrredón
150 "	"	9.80	"
100 "	"	11.20	M. Urtasun é hijo
21 "	"	10.00	"
350 "	"	10.00	D. y Ramsay
315 "	"	10.30	"
164 "	"	10.80	Palacios Hnos.
239 "	"	10.98	Q. y Jáuregui
286 "	"	10.20	"
158 "	"	10.50	Onagoity, P. y Ca.
80 "	"	10.00	Parera Martí
109 "	"	11.00	Ojea y Madariaga
200 "	"	11.50	"
21 "	"	12.00	"
78 "	"	10 20	"
32 "	"	10.20	"
91 "	"	9 20	P. y A. Lanusse
171 "	"	11.30	Landa, L. y Ca.
20 "	"	12.00	"
120 "	"	11.00	Lourtet Hnos.
135 "	"	11.50	"
45 "	"	10.00	T. Devoto y Ca.
261 "	"	10.30	"
101 "	"	10.00	"
205 "	"	10.20	"
128 "	"	10.80	"
415 "	"	11.30	C. de Hacendados
508 "	"	11 00	"
158 "	"	11.80	"
13 "	"	10.20	Juan Lalor
142 "	"	10.00	J. Ahpeca y Ca.
14 "	"	11.00	Salaberry y B.
27 "	"	9 40	"
197 "	"	10.60	"
117 "	"	10.60	"
37 "	"	10.80	B. L. y Etchegaray
132 "	"	10.20	"
69 "	"	10.20	"
110 "	"	10.20	Sansot y A.
45 "	"	9.00	Otto Aust
159 "	"	10.50	Onagoity, P. y Ca
30 "	"	12.00	P. y A. Lanusse

Ovejas

92 animal.	á $	9.00	E. Bonifacio
54 "	"	11.50	C., Cendoya y Ca.
12 "	"	8.70	I. Gofil é hijos
75 "	"	10.00	Francisco Beazley
255 "	"	7.60	L. y Pueyrredón
440 "	"	9.20	N. y Avalos
281 "	"	9.00	Estrugamóu y Ca.
234 "	"	9.50	M. Urtesun é hijo
67 "	"	12.00	D. y Ramsay
269 "	"	9.20	Cucullu y Cavo
162 "	"	10.50	D. y Ramsay
30 "	"	8.50	Onagoity, P. y Ca.
20 "	"	8.00	Parera Martí
30 "	"	10.10	Bellocq é Hita
415 "	"	9.00	"
20 "	"	9.00	P. y A. Lanusse
43 "	"	7.70	"
115 "	"	9.50	"
108 "	"	7.50	"
70 "	"	9.50	"
29 "	"	10.00	Lourtet Hnos.
86 "	"	8.20	T. Devoto y Ca.
83 "	"	8.20	"
18 "	"	7.50	"
17 "	"	7 50	"
81 "	"	10.00	"
78 "	"	10 00	"
15 "	"	10.00	Juan Lalor
100 "	"	8.40	"
148 "	"	11.20	J. Apheca y Ca.
81 "	"	9.50	Juan Lalor
95 "	"	8.40	J. Apheca y Ca.
35 "	"	10.30	Salaberry y B.
63 "	"	9.50	"
298 "	"	9.80	"
149 "	"	9.00	"
10 "	"	8.00	B. L. y Etchegaray
96 "	"	8.00	"
90 "	"	8.80	"
136 "	"	9.30	"
63 "	"	10.00	"
178 "	"	8 70	"
92 "	"	10 00	Sansot y A.
150 "	"	8 50	Otto Aust
73 "	"	7 80	"
150 "	"	8.70	Sansot y A.

Corderos

256 animal.	á $	5.80	E. Bonifacio
93 "	"	9.00	C. Cendoya y Ca.
73 "	"	7 80	I. Gofil é hijos
347 "	"	6 40	P. C. y Peró
51 "	"	6 20	Palacios Hnos.
243 "	"	5 50	"
60 "	"	6.10	T. Devoto y Ca.
89 "	"	6.10	"
259 "	"	8 50	J. Elordy y Ca.
128 "	"	8 60	Juan Lalor
302 "	"	9 00	J. Apheca y Ca
110 "	"	4 80	Salaberry y B.
10 "	"	3 80	"
121 "	"	7 30	"
79 "	"	6.00	B. L. y Etchegaray
125 "	"	7.80	"
47 "	"	5.40	"
336 "	"	8.50	Sansot y A.
108 "	"	8.50	"
30 "	"	6 00	P. y A. Lanusse
96 "	"	5.50	"
150 "	"	8 00	"
44 "	"	7.80	Estrugamóu y Ca.

Ventas de ayer

Caballares

100 animales	á $	8.00	Francisco Beazley
437 "	"	8.40	D. y Ramsay
180 "	"	7.40	Juan Lalor
60 "	"	8.00	Salaberry y B.
105 "	"	7.50	Sansot y A.
135 "	"	8.70	"
141 "	"	6.50	"
145 "	"	8.80	Julián Frers

DEL INTERIOR

PLAZA DEL ROSARIO

Terminada la semana con el mercado de trigo firme. Se cotizó para el consumo y el Brasil, á $ 9.70, de 80 kilos; á 9.50 y 9.65 de 78; para la exportación, á 9.70.

El mercado de lino abrió muy firme y cerró flojo.

El mercado de maíz se manifestó sostenido. Rigieron los mismos precios de ayer.

El lino, con base de 4 por ciento, disponible, se cotizó á $ 18.70; para Febrero, á 17.40; para Marzo, á 17.30 el mejor disponible, á 9.55 y 9.60; para Mayo, á 5.40; para Junio, á 5.25; la avena, para Enero y Febrero, á 5.50.

La pizarra señaló: $ 8.65, 18.70, y 9.55, respectivamente.

Las operaciones anotadas en el mercado á término, fueron: 200 toneladas de trigo, para Febrero, á 8.80; 300 de maíz para Mayo, á 5.42; 200 de lino para Marzo, á 17.50; 600 de trigo para Febrero, á 9.75; 100 de lino para Febrero, á 17.50; 100 para Marzo, á 17.65; 600 de maíz para Mayo, á 5.40; 300 de lino para Marzo, á 17.30.

Venta de haciendas

MAZAR Y HERNANDEZ

Efectuaron el 30 de Diciembre último su 940 remate feria de haciendas generales, en sus instalaciones de Luján (F. C. O.), obteniendo los siguientes resultados:

Bueyes mestizos, especiales, de pesos 102 á 115; id gordos, de 92 á 98; id carne gorda, de 86 á 87; novillos carne gorda y gordos, de 69 á 85; id mestizos; para invernada, de 2 1/2 años, de 67 á 70; novillos de 3 años, de 55 á 60; novillitos de 1 1/2 año, para invernada, de 40.50 á 47; vacas mestizas, especiales, de 71 á 81; id id gordas, de 56 á 70; id para invernada, de 20 á 47.50; vaquillonas mestizas, gordas, de 27 á 60; terneros de año, de 26 á 32.50; yeguas de 27 á 54; petizas, de 6 á 16; potros, á 64.50.

NOTICIAS MARITIMAS

VAPORES ESPERADOS—MES DE ENERO

Nombre	Bandera	Fecha	Procedencia
x Atlantique	francesa	6	Burdeos
H. Scot	inglesa	6	Londres
x Alice	aust

ROBLES DE ESCRITORIO

SILLÓN GIRATORIO DE ROBLE, CON CORTINA . . . $ 145

SILLÓN DE ESCRITORIO DE ROBLE, TIPO "MISSIONARY" . . . $ 100

MAPLE & Cía.

JUEGO DE ROBLE, PARA ESCRITORIO O VESTÍBULO, ASIENTOS "ESTERILLA", DOS SOFÁ, DOS BILLONES Y CUATRO SILLAS . . . $ 115

326 CARLOS PELLEGRINI 328

LONDRES — BUENOS AIRES — PARIS

Cigarrillos Reina Victoria XXX

GUADAÑADORAS Y RASTRILLOS "ADRIANCE"

¡PRECIOS EXCEPCIONALES!

¡ENTREGA INMEDIATA!

POR ÓRDENES, Á LOS ÚNICOS INTRODUCTORES

H. T. RATCLIFF & Cía.

RIVADAVIA 1351 — BUENOS AIRES

Contra los desmayos y los síncopes

El mejor remedio es el Eter. Aconsejamos tomar siempre las Perlas de Eter de Clertan. Estas perlas son redondas, del tamaño de una arveja, se tragan sin dificultad, mediante un poco de agua, sin dejar ningún gusto desagradable en la boca. 2 á 4 Perlas de Eter de Clertan, bastan, en efecto, para disipar instantáneamente los desmayos, síncopes ó vértigos por muy intensos que sean. Alivian rápidamente los ataques de nervios, los calambres del estómago y los cólicos del hígado. A esto se debe que la Academia de Medicina de Paris, tan poco pródiga respecto á elogios, haya aprobado el procedimiento seguido en la preparación de este medicamento, recomendándolo, por medio tan explícito á la confianza de los enfermos. De venta en todas las farmacias.

ADVERTENCIAS: Para evitar toda confusión, exigir sobre la envoltura las señas del laboratorio: Maison Le Frere, 19 rue Jacob, Paris.

CONSTRUCCIONES MODERNAS

Nuevo sistema patentado por el S. U. N., de material armado, incombustible piedra INCOMBUSTIBLE á prueba de calor, frío y humedad. Medalla de oro Municipalidad de Buenos Aires.

ECONOMIA. HIGIENE. SEGURIDAD.

EMPRESA ARREGGER, Victoria 3052.—Catálogos y presupuestos gratis. 1p

HERNIAS (QUEBRADURAS)

Curación radical sin operar, en todas edades y sexo. Certificados de curaciones. —Wenl. Bmé. Mitre 819, altos. 1p

Dr. LABRUÉ

Señoras y niños. Consultas de 3 á 5 p. m. - Rivadavia 4207 U. T. 606 M.

Dr. Tomás E. Diaz

Atiende su estudio de abogado de 1 á 5 p. m., Tucumán 1835, primer piso.

Dr. NICOLAS REPETTO

Ex profesor de cirugía en la Facultad de Medicina y en el hospital Italiano. Especialista en cirugía y enfermedades de señoras. Ha trasladado el consultorio á Corrientes 1943. Consultas de 3 á 5 p. m. v25

Enfermedades de señoras y secretas

Doctor A. J. Frers, médico del hospital Rivadavia, de 3 á 6. Tucumán 823.—U. Tetef. 246 (Libertad). v1L

PIANOS

ARMONIUMS

AUTOPIANOS

CALIDAD SUPERIOR

En 30 mensualidades

Catálogos gratis

REBELLA & BELAUNDE

FLORIDA 243

Dr. RODOLFO ENRIQUEZ

Profesor de la Facultad. Médico Jefe del servicio de enfermedades de Nariz, Garganta y Oídos del Hospital Alvarez. Paraná 151, de 3 á 4.

HEMORROIDES

Tratamiento radical sin operación cruenta. doctor E. G. Figueroa. Enfermedades intestinales estómago y abdominales. TUCUMAN 566, de 2 á 5 p. m. perm.

AFECCIONES DE LAS VIAS URINARIAS y SECRETAS

El doctor Feruiano, profesor de la universidad de Nápoles, ha vuelto de las clínicas de Europa. Tucumán 696. Consultas de 8 á 10 a. m., de 2 á 5 y de 7 á 8 p. m. Domingos, de 8 á 10 a. m. v15en.

LA HERNIA

Todas las personas atacadas de hernias y que sufren bajo la cruel opresión de bragueros de muelle ordinarios, deben llevar el **nuevo Braguero Frances de A. CLAVERIE, Neumático, Impermeable y sin Muelle.**

Solo este aparato incomparable, universalmente considerado por el cuerpo Médico como la misma perfección en su género, es el que permite el procurar un tratamiento seguro de todas las hernias (quebraduras), hasta de las que á causa de su volúmen ó de su antigüedad han sido consideradas hasta la fecha como incurables.

El nuevo aparato sin muelle de A. CLAVERIE (S. G. D. G.) (234, Faubourg Saint-Martin en Paris) ha sido adoptado por más de un millón de pacientes y ha adquirido una celebridad universal en el mundo entero gracias á sus excepcionales cualidades curativas.

Ligero, flexible, impermeable, se lleva dia y noche sin molestia, es el único que procura alivio inmediato y curación definitiva de todos los casos de hernias sin operación, sin sufrimiento y sin cesar el trabajo.

De la aplicación y demostración de dicho aparato, según cada caso particular, se encargan los Sres FERRO y Cía, 159, Calle Peru, Buenos-Ayres.

Opúsculo ilustrado, consejos é informes gratis.

SANATORIO ITALIANO

PERU 443

Teléf. 2564, Av. — Loop 4887, C.

DIRECTOR:

PROFESOR Dr. A. TEDESCHI

Instalaciones completas para cirugía general. Especialidad en enfermedades de señoras.—RAYOS X.—ELECTRICIDAD.—Servicio médico permanente. v12en

606

Se aplica en el Sanatorio Italiano, calle Perú 443, bajo continua vigilancia médica. perm.

DOCTOR POLITO

ESPECIALISTA en enfermedades de la piel, secretas y vías urinarias. Entre Ríos 824. Consultas: 2 á 4 y 7 á 8 p. m. v3feb

Dr. ROCHE

Especialista, jefe de servicio de piel y secretas del Hospital Francés. Vías urinarias, radioterapia. TUCUMAN 719.—Consultas de 2 á 5 p. m. v14en.

UNA DE LAS MAS ANTIGUAS

y más importantes casas de Cognac, desea celebrar un arreglo con una casa de primer orden de importadores de vinos y licores en Buenos Aires, para el monopolio de la importación de sus Cognacs. Dirigirse, dando amplios detalles á No. 448, poste restante: Cognac (Francia). v7

606

Lo aplica el Dr. TAVOLARO

ESPECIALISTA en URINARIAS y SECRETAS

Reumatismo, parálisis, neuralgias, ciáticas, enfermedades internas y nerviosas. Rayos X. CALLAO 468 De 9 á 11 a. m. y de 3 á 5 p. m. v31

Dr. PACIFICO DIAZ

Especialista en enfermedades de la piel (del hospital de Niños y del Militar) Cerrito 393. De 1 á 4 p. m. v18

J. EDELBERG

Dentista cirujano. Dientes á los sin dolor. Operaciones sin dolor. Bernardo de Irigoyen (Buen Orden) núm. 909. v31

DOCTOR CORTI

Especialista en enfermedades del corazón, nerviosas y de niños. Consultas de 2 á 5 p. m., Bmé. MITRE 1736. v21e.

TUBERCULOSIS

Curación radical, sueño, aire, libre del campo. Tratamiento especial contra los vómitos de sangre, diarreas, fatigas, alimentación especial. pensiones, varias. Sanatorio inglés, Temperley, F. C. S. v2feb

Dr. Pedro del Pino

Especialmente Cirugía General y Ginecología. RIVADAVIA 482 — De 2 á 4. — U. T. 3205 Av.

Doctor CHABROUX

Del Hospital Rivadavia. Piel, génito-urinarias y secretas. Diplomado en los hospitales de Paris (St. Louis, Urologia, etc.) De regreso de Europa. Tucumán 824. De 8 á 6 p. m., y 8 á 10 de la noche. v20sep

DR. JOSE SABATINI

Médico-cirujano

Especialista diplomado de la clínica de vías urinarias de la Facultad de Paris. Enfermedades de riñones, próstata, vejiga, etc. Bartolomé Mitre 872, de 3 á 5 de la tarde. v28

AJENJO BERGER

Dr. GOYENA

Ex jefe de clínica de la Facultad de Medicina (sala V, del hospital de Clínicas). Enfermedades del estómago, intestinos é hígado. De 2 á 4 p. m. SAN JOSE 50 v22e

Dr. Ayres

Señoras internas y nerviosas. Rayos X. Consultas de 1 á 5 p. m. Pobres, consultas gratis. Bartolomé Mitre 1130 v6en.

Dr. Nocetti

Del hospital de Clínicas. Enfermedades de los OJOS y ANTEOJOS. Maipú número 514. De 1 á 4 p. m. perm.

Doctor JULIAN PAÑELO

CLINICA MEDICA

Corazón, pulmones y enfermedades internas, calle GANGALLO 1271, de 1 á 4 p. m. v13en

Dr. V. DIMITRI

Después de dos años de asistencia á las clínicas de Berlín y Paris, atiende enfermedades nerviosas: parálisis, neuralgias, dolores Reumatismo, electrodiagnosis, curación rapida. — Talcahuano 1151. De 2 á 4 v10e

Dr. GORLERO PIZARRO

ESPECIALISTA.—Enfermedades del pulmón y estómago. Tratamiento de la tuberculosis, de 3 á 5 y de 8 á 9 p. m. SALAMIENTO (antes Cuyo) 1296. v14en.

SERRES HERMANOS

CERRITO 115 — BUENOS AIRES

ENTREGA INMEDIATA

Las bicicletas "MEAD" son construidas con el mejor acero bien templado y probado á altas tensiones hidráulicas, esmaltadas con 4 capas de esmalte de la mejor calidad todo niquelado sobre cobre, llantas Westwood bruñidas y esmaltadas en el centro, rayos de alambre de piano, numerosos "Dunlop nobli", doble freno sobre llantas, por esto garantizamos que es la mejor bicicleta del mundo.

Nuestra entrega es completa y se compone del farol de aceite, aceitera, timbre toque eléctrico Mead, escarbadientes con correa, bandita de cuero niquelada, cartera llave inglesa, aceitera, estribos, etc.

Llene usted este cupón y envíelo inmediatamente.

Señores Serres Hnos.—Cerrito, 115, Buenos Ayres.

Sírvase enviarme el catálogo ilustrado y las condiciones para obtener una bicicleta Mead.

NOMBRE .....

DIRECCION .....

SECCION SOLICITADAS

TOSES, ASMA, FATIGA, RONQUERAS y males de garganta se curan rápida y radicalmente con el solo uso de las famosas pastillas del doctor Puy, de Paris. Ventas grandes farmacias.

SECCION NOTABLES

Dr. RIVABELLA, Oculista

Diplomado especialista de oculística en las Facultades de Paris y Turin. Director del servicio Oculístico del hospital Italiano de Buenos Aires. Especialidades: Fondo de ojo. Catarata. Vías lagrimales. Granulaciones. Manchas de la cornea. Estrabismo. Plásticas. De 3 á 5. Domingos, de 10 á 1. Cangallo 1245. v22en.

Dr. DESTEFANO — Jefe de Clínica de la Facultad de Medicina en el Hospital de Clínicas. Enfermedades del corazón, pulmón y nerviosas. De 3 á 6 p. m., Salta 468. v16

Dr. Cabaut — Especialista en enfermedades de los ojos anteojos, etc. Oculista del Hospital Francés. De regreso de Europa, ha restablecido su consultorio, O. PELLEGRINI 584, de 1 á 5 p. m. U. T. 688 L. v19

Dr. SAMUEL ALVAREZ — Atiende especialmente enfermedades del corazón, pulmones é internas, en general. Córdoba 726. De 1 á 3. U. T. 4075 (A.) v17

RELOJES PARA TODO EL MUNDO. EXCEPCIONALES precios hasta el 15 de ENERO

HAGAN SU PEDIDO PRONTO

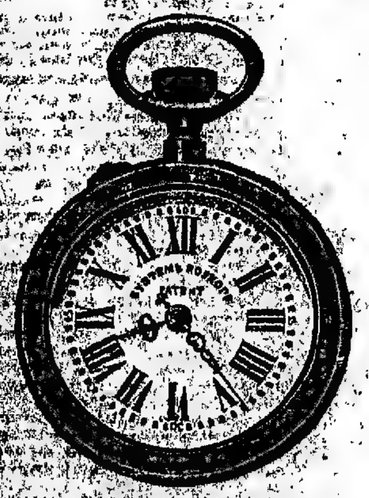

De acero ó niquel . . . $ 1.35
Con cadena dorada ó niquelada . . . $ 1.60

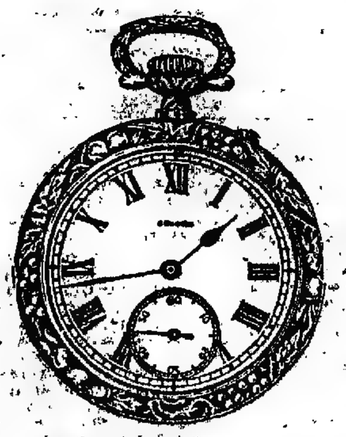

De metal artístico, variados dibujos . . . $ 4.20
Con cadena dorada ó niquelada . . . $ 5.00
Precios hasta el 15 de Enero

De acero, niquel ó metal artístico, á vidrio chato $ 6.00
Precios hasta el 15 de Enero

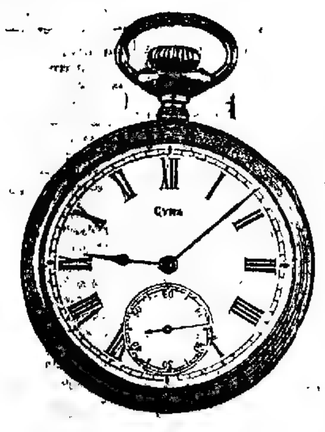

De acero ó niquel, á vidrio chato, á . . . $ 6.00
De plata grabado, á vidrio $ 10.00
Precios hasta el 15 de Enero

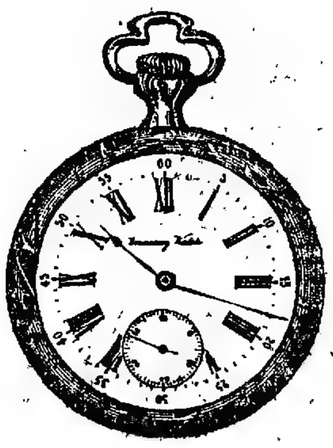

Tipo grueso especial para maquinistas, mecánicos, etc.
De metal artístico á vidrio . . . $ 11.00
De metal artístico, tres tapas . . . $ 14.00
De plata artístico á vidrio $ 15.00
De plata artístico, tres tapas . . . $ 19.00

DE NUESTRA ESPECIAL FABRICACION
De acero ó niquel, á vidrio á . . . $ 25.00
De plata grabado á vidrio á . . . $ 30.00
De oro 18 kilates, á vidrio . . . $ 130.00
De oro 18 kilates, 3 tapas . . . $ 150.00
Variedad de tipos en oro 18 quilates

PARA OTROS TIPOS Y MODELOS VISITEN NUESTRA SECCION RELOJERIA

Apareció el nuevo catálogo ilustrado núm. 11 que se remite franco de porte al interior de la República. Solicítenlo por carta á la sección interior.

CASA ESCASANY

Sociedad Anónima — Buenos Aires

PERU esq. RIVADAVIA y FLORIDA 84-88 Sucursales en Tucumán y en Mar del Plata

Todo pedido, cuyo valor exceda de $ 5 se remitirá franco de porte al interior de la República, con excepción de los artículos cuyo peso y volumen no permitan despacharse por encomienda postal.

Los pedidos del interior deben venir acompañados de su importe. - Certifiquen las cartas á fin de evitar extravíos.

PURGANTE
Remedio infalible contra el estreñimiento
La
FRUTA JULIEN
Se recomienda igualmente contra las *AFFECCIONES* del *ESTÓMAGO*, del *HIGADO*, la *ICTERICIA*, la *BILIS*, la *PITUITA*, las *NAUSEAS* y *GASES*.
En todas la Farmacias.
REFRESCANTE LAXANTE
VEGETAL

Dr. JUAN CARLOS LACROZE
Especialista del Hospital San Roque. Enfermedades de los riñones, vejiga, próstata, uretra, etc., y secretas de ambos sexos. CERRITO 416. De 2 á 5 de la tarde. v19en

HERNIAS
Se curan radicalmente sin operarlas
En todas edades y sexos con el sistema del Dr. E. Dueñas, único reconocido por las eminencias médicas, premiado con 4 medallas de oro. Consultas todos los días de 9 á 5.—Sarmiento 710 (antes Cuyo).Buenos Aires. Se atiende por correo. 1p

Dr. F. MOLLARD
Cirujano del Hospital Francés. Especialista en enfermedades del riñón, vejiga, próstata, secretas y de la piel. ALSINA 883, de 2 á 5 de la tarde. v15en

DOCTOR A. TEDESCHI
CIRUGIA
Enfermedades de señoras y partos. Consultas de 11 á 1.—PERU 465. Teléf.

Dr. Angel F. Ortiz Especialista en las enfermedades del riñón, vejiga, próstata, uretra, etc. Consultas gratuitas en LA PRENSA, los sábados, de 9 á 10 y particularmente, en la calle Tucumán 715, de 8 á 6 p. m., diarios.

Corrientes 787 entre Maipú y Esmeralda
(ANTES CALLAO 59)
PROFESOR A. WORK
NO HAY MAS CALLOS, JUANETES

UÑAS ENCARNADAS
El único especialista en extracciones. Callos duros y blandos, encima de los dedos y en la planta de los pies y juanetes, hasta los que están inflamados se sacan con la raíz en una sola operación, sin dolor ni sangre.
Callos entre los dedos ó ojos de gallo, se sacan sin sangre ni dolor y puede calzarse en seguida.
Uñas encarnadas. Esta operación se hace sin arrancar la uña y sin cloroformo. Sin sangre y sin dolor y también puede calzarse en seguida.
Verrugas y lunares se sacan sin dolor, sin cortar y sin que quede señal alguna.
Extracciones á precios módicos.
Consultas gratis de 8 á 2 y de 1 á 5 todos los días: domingos de 8 á 12. v7

NIZA
TERMINUS HOTEL
Lavalle 1 esquina Córdoba. Ultimo confort. Abierto todo el año. 150 cuartos. En frente de la estación.
Henri Morlock, propietario.

Dr. IGNACIO TORRES
Médico del hospital San Roque, jefe de clínica de garganta, nariz y oído, del servicio de LA PRENSA. Aplicaciones de Radium para el cáncer, nevus, etc.
Consultas de 8 á 5 p. m. martes, jueves y sábado, Tucumán 781.

El más Poderoso de los Reconstituyentes
HISTOGÉNOL Naline
El Histogénol Naline HA OBTENIDO LOS MEJORES INFORMES
y es el **ÚNICO** medicamento de su genero que ha sido objeto de
Comunicaciones á la **Academia de Ciencias de Paris**
» » **Sociedad Terapéutica de Paris**
» » **Sociedad de Biología de Paris**
y de tésis presentadas á fueces competentes de la **Facultad de Medicina de Paris**
El **HISTOGÉNOL NALINE** se emplea con el mayor de los éxitos hasta ahora conocidos desde hace varios años, en los Hospitales, Sanatorios, Dispensarios y Clínicas del mundo entero. Las más importantes autoridades médicas lo prescriben diariamente en el tratamiento de las *Bronquitis crónicas*, de la *Tuberculosis*, de la *Anemia*, de las *Debilidades generales*, de la *Neurasténia*, de la *Diabetes*, de las *Escrófulas*, del *Linfatismo* y del *Paludismo*.
Gracias á las *numerosas curaciones* obtenidas por medio del **HISTOGÉNOL NALINE** se sabe que este precioso medicamento produce *magníficos resultados* en todas las enfermedades que se caracterizan por la *Debilidad general*, por el *Enflaquecimiento*, por la *Palidez del Rostro* y por la *Pérdida del Apetito*, síntomas á los cuales suelen unirse la *Tos*, los *Sudores nocturnos*, los *Esputos espesos* y la *Fiebre*.
Bajo la influencia del **HISTOGÉNOL NALINE** las fuerzas vuelven muy rápidamente, el peso aumenta muy pronto; para convencerse basta pesarse antes y después del tratamiento
El **HISTOGÉNOL NALINE** debe emplearse en dósis de dos cucharadas grandes por día para los adultos y dos cucharadas pequeñas para los niños.
La forma granulada y la forma elixir se encuentran actualmente en todas las farmacias.
A fin de evitar las FALSIFICACIONES y las IMITACIONES es necesario especificar bien, al hacer los pedidos,
Histogénol Naline *forma*
Elixir, Granulado, Comprimidos, Ampollas
cerciorándose de que la *Firma* **A. NALINE** se encuentra en el *cuello* de la *botella*.
El **HISTOGÉNOL NALINE** se halla de venta en todas las Farmacias y en todas las Droguerías.
AUTORIZADO POR EL DEPARTAMENTO NACIONAL DE HIGIENE

ANTICANIZIE - MIGONE
Es un preparado especial indicado para devolver á la barba y á los cabellos blancos y débiles, color, belleza y vitalidad de la juventud sin manchar ni la ropa ni el cutis. Esta incomparable composición no es una tintura, si no un agua de suave perfume que no mancha ni la ropa ni el cutis.
Agente Depositario **JOSÉ PERETTI**, avenida 25 de Mayo 649 - BUENOS AYRES.

Polvos Vasenol Para Niños

SE VENDEN EN TODAS LAS FARMACIAS

Fundada 1752.
Cuando Quiera Vd. Píldoras, tome las de **Brandreth**
Puramente Vegetales.
Siempre Eficaces.
Para el Estreñimiento Crónico.
Las Píldoras de BRANDRETH, purifican la sangre, activan la digestion, y limpian el estómago y los intestinos. Estimulan el hígado y arrojan del sistema la bilis y demas secreciones viciadas. Es una medicina que regula, purifica y fortalece el sistema.

Acérque el grabado á los ojos y verá Vd. la píldora entrar en la boca.
Para el Estreñimiento, Biliosidad, Dolor de Cabeza, Vahidos, Aliento Fétido, Dolor de Estómago, Indigestion, Dispepsia, Mal del Hígado, Ictericia, y los desarreglos que dimanan de la impureza de la sangre, no tienen igual
DE VENTA EN LAS BOTICAS DEL MUNDO ENTERO. *B. Brandreth*

Fundada 1847.
Emplastos Porosos de Allcock
B. Brandreth
Remedio universal para dolores.
Donde quiera que se sienta dolor aplíquese un emplasto.

Sanatorio "GUTIERREZ"
de cirugía, dirigido por los doctores Avelino Gutiérrez, profesor de la Facultad de Medicina, y Angel Gutiérrez, jefe del servicio de cirugía general de mujeres y de obstetricia del Hospital Español.
Se reciben pensionistas de distintas categorías. Habitaciones con teléfono particular y demás comodidades. Invitan á sus relaciones á acompañar los restos de la extinta al cementerio del Oeste, hoy sábado 6 de Enero á las 2 p. m. Unica invitación. El duelo se despide por tarjeta. Casa mortuoria, Ameghino 1233.—Nota: Carruajes en la empresa Manuel Costa y Cía., Rioja 170.

Dr. C. SOBRE-CASAS
Médico del Hospital Rawson y de consultorio de LA PRENSA. Atiende exclusivamente enfermedades de señoras.—FLORIDA 953. De 2 á 7 p. m.

Dr. CASTAÑO
Especialista en enfermedades urinarias, curación radical de la hipertrofia de la próstata. TUCUMAN 836. Consultas de 1 á 4 p. m. Hospital San Roque de 9 á. m. Unión Telef. 2942, Libertad.

Dr. León Pereira
Profesor de odontología en la Facultad de Medicina. Atiende enfermedades de los dientes y de la boca. Hace dentaduras artificiales. Esmeralda 1046.

Profesor Dr. Agote
De la Facultad de Medicina.—Enfermedades internas y de los niños. TUCUMAN 855. de 2 á 4.—Examen con los rayos X.

Dr. ANGEL J. VILLA
Cirujano del hospital Fernandez (mujeres). Partos, enfermedades de señoras, tumores, hernias y apendicitis. Consultas todos los días (menos los jueves), de 2 á 5 p. m. Bartolomé Mitre 1390, U. T. 800, (Libertad).

Cassullo Hnos.
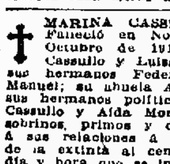
Cirujanos dentistas Especialistas en dentaduras de puente con dientes de nuestra invención, novísimo sistema propio de la casa, garantizo la más sólida, hermosa y cómoda.
Enviamos folletos á quien los solicite. Extracciones sin dolor. AVENIDA DE MAYO 1111, Buenos Aires—ANDES 205 — Montevideo. Esta casa no tiene representantes en ningun punto de la República.

Dr. E. S ZEBALLOS
Ha trasladado su estudio de abogado á la calle Santa Fe 1295 y lo atiende personalmente.

AVISOS FUNEBRES

SEPELIOS

DOCTOR JULIAN GELLY—q. e. p. d.—Falleció el 5 de Enero de 1912, confortado con los auxilios de la santa religión.—Sus hijos Celina Gelly de Pancio, Juan Andrés y Julián Gelly y Obes; sus hijos políticos Raúl P. Pancio y Carolina Latorre de Gelly y Obes; sus hermanos Pascuala Gelly de Quintana, Micaela Gelly de Ramírez (ausente), Alberto y Miguel Angel Gelly, sus hermanos políticos y demás deudos, invitan á sus relaciones á acompañar los restos del extinto al cementerio del Norte, hoy sábado 6 de Enero, á las 10 a. m. Casa mortuoria, Paraguay 1835. El duelo se despide por tarjeta. Se ruega no enviar coronas.—Nota: En la Compañía Nacional habrá carruajes.

MODESTO ANGUIANO—q. e. p. d.—Falleció el 4 de Enero de 1912.—Su padre Romualdo Anguiano (ausente), sus hermanos Jesús, Guillermo y Daniela Anguiano (ausente); hermanos políticos, Félix Rubio y Felisa Villar (ausentes); tíos, primos y demás deudos, invitan á sus relaciones á acompañar los restos del extinto al cementerio del Oeste, hoy sábado 6 de Enero, á las 10 a. m. El duelo se despedirá por tarjeta. Casa mortuoria, Bartolomé Mitre 1140. Se ruega no enviar coronas.—Nota: En la Compañía Nacional habrá carruajes.

FRANCISCO SCHENONE—q. e. p. d.—Falleció el 5 de Enero de 1912.—Su esposa Amalia Lombardi de Schenone, su hijo Francisco M.; sus hermanos Juan, María S. de Siri, Luisa S. de Siri, José, Angela S. de Oxilia y Esteban Schenone; sus hermanos políticos Jose y Miguel Siri y Andrés Oxilia, sobrinos, primos y demás deudos, invitan á sus relaciones á acompañar los restos del extinto al cementerio del Norte, hoy sábado 6 de Enero, á las 2 p. m. El duelo se despedirá por tarjeta. Unica invitación. Casa mortuoria, Pinzón 1080. Se ruega no enviar coronas. Carruajes casa Miras hasta la 1.30 p. m.

MARINA CASSULLO—q. e. p. d.—Falleció en Noli (Italia), el 29 de Octubre de 1910.—Sus padres Angel Cassullo y Luisa Ricetti de Cassullo; sus hermanos Federico, Daniel, Juan y Manuel; su abuela Antonia L. de Ricetti; sus hermanos políticos Angela Devoto de Cassullo y Aida Morelli de Cassullo, tíos, sobrinos, primos y demás deudos, invitan á sus relaciones á acompañar los restos de la extinta al cementerio del Oeste, el día y hora que se indicará oportunamente. El cortejo fúnebre partirá del costado del vapor "Principe di Udine", en la dársena Norte. Unica invitación. Se ruega no enviar coronas. El duelo se despedirá por tarjeta.—Carruajes, casa Miras. v8

IGNACIO D. GARCIA—q. e. p. d.—Falleció el 5 de Enero de 1912, confortado con los auxilios de la santa religión.—Su señora madre Manuela Valdivia de García, sus hermanos Carmen, Antonia, José C., María Cristina y Jacinta J. García, sus tíos, primos y demás deudos, invitan á sus relaciones á acompañar los restos del extinto al cementerio del Oeste, hoy sábado 6 de Enero, á las 4 p. m. El duelo se despide por tarjeta. Se ruega no enviar coronas. Casa mortuoria, Viamonte 2050.—Nota: Carruajes en la empresa de Manuel Spadaresa y Hno., Corrientes 2180.

NELIDA ISMEÑA MUSSO—q. e. p. d.—Falleció el 5 de Enero de 1913.—Su padre Juan Musso; sus tíos Francisco Musso, Anunciada G. de Rattaro, María Rosa G. de Giancola, Alejandro Raffaro y Angel Giancola, primos y demás deudos, invitan á sus relaciones á acompañar los restos de la extinta al cementerio del Oeste, hoy sábado 6 del corriente á las 9 a. m. Unica invitación. Casa mortuoria, Paysandú 1336. — Nota: Carruajes en la empresa Manuel Costa y Cía., Rioja 170.

CATALINA BELOQUI DE TENORIO—q. e. p. d.—Falleció el 5 de Enero de 1912—La asociación El Magisterio invita á sus asociados á acompañar los restos de la extinta al cementerio del Oeste, hoy sábado 6 de Enero á las 4 p. m. Unica invitación. El duelo se despide por tarjeta. Se ruega no enviar coronas. Casa mortuoria, Amenábar 2322.—Nota: Carruajes en la empresa Manuel Costa y Cía., Rioja 170.

CARLOS WISSNER—q. e. p. d.—Falleció el 5 de Enero de 1912.—Sus hermanas y sobrinos (ausentes), su ahijada Luisa María González y demás deudos, invitan á sus relaciones á acompañar los restos del extinto al cementerio Alemán, hoy sábado 6 de Enero, á las 10 a. m. El cortejo fúnebre partirá del hospital Alemán, Ecuador y Juncal. El duelo se despide por tarjeta.—Nota: Carruajes en la empresa de Manuel Spadaresa y Hno., Corrientes 2180.

MAGDALENA P. DE TRAVERSO—q. e. p. d.—Falleció el 5 de Enero de 1912.—Su hija Teresa T. de Perel, su hijo político Constantino Perel; sus nietos y demás deudos, invitan á sus relaciones á acompañar los restos de la extinta al cementerio del Oeste, hoy sábado 6 de Enero, á las 9 a. m. Unica invitación. El duelo se despedirá por tarjeta. Casa mortuoria, Rioja 1504. Nota. Carruajes en la empresa de Lázaro Costa, Rioja 280.

RUFINA F. DE CANEPA—q. e. p. d.—Falleció el 5 de Enero de 1912.—Sus hijos Angela C. de Cagnoni, Santiago H., Agustina C. de Lafont y Sofía C. de Cánepa, sus hijos políticos Pedro F. Cagnoni, Concepción U. de Cánepa, Manuel B. Lafont, Blas S. Cánepa, sus nietos, sobrinos y demás deudos, invitan á sus relaciones á acompañar los restos de la extinta al cementerio del Oeste, hoy sábado 6 de Enero, á las 4 p. m. Unica invitación. El duelo se despedirá por tarjeta. Se ruega no enviar coronas. Casa mortuoria, Belgrano 3350.—Nota. Carruajes en la empresa Lázaro Costa, Rioja 280.

ANTONIA P. DE BEDIA.—q. e. p. d.—Falleció el 5 de Enero de 1912. Sus hijas, Encarnación Cosme y Dorotea B. de Girlaume, sus hijas políticas María T. de Bedia y Adelina P. de Bedia, nietos y demás deudos invitan á sus relaciones á acompañar los restos de la extinta al cementerio del Oeste, hoy sábado 6 del corriente á las 4 p. m. El duelo se despide por tarjeta. Unica invitación. Casa mortuoria, Leonor 4550. Nota Carruajes en la empresa Moreira y Mascietti, Triunvirato 29 y 31.

DORA CRUZ REGIS.—q. e. p. d.—Falleció el 5 de Enero de 1912. Sus padres Amleto Regis y Carmen M. de Regis, sus hermanos Alejandro, Esther, Amleto y Ofelia Regis, tíos y demás deudos invitan á sus relaciones á acompañar los restos de la extinta al cementerio del Oeste, hoy sábado 6 del corriente á las 10 a. m. El duelo se despide por tarjeta. Unica invitación. Casa mortuoria, Feijóo 188. Nota: Carruajes en la empresa Moreira y Mascietti, Triunvirato 29|31.

CLARA MORGANTI—q. e. p. d.—Falleció el 5 de Enero de 1912.—Sus padres Juan Bautista Morganti y Josefa C. de Morganti, sus hermanos Luis Jorge, Mariana, Angela, Virginia, Raúl, Sara y Rodolfo, tíos y demás deudos, invitan á sus relaciones á acompañar los restos de la extinta al cementerio del Oeste, el día y hora que se indicará oportunamente. El cortejo fúnebre partirá del costado del vapor "Principe di Udine", en la dársena Norte. Unica invitación. Se ruega no enviar coronas. El duelo se despedirá por tarjeta.—Carruajes, casa Miras. v8

CATALINA BELOQUI DE TENORIO—Falleció el 5 de Enero de 1912.—El esposo Leopoldo Tenorio; sus hijas María L. y su esposo Andrés Ortiz de Rozas; sus hermanos José, Mercedes y Juana Beloqui; hermanos políticos, Pascual A. Rogelli de Peralta, Avelino Gutiérrez, Pedro Tenorio, Luisa G. de Tenorio, sobrinos, sobrinos políticos y demás deudos, invitan á sus relaciones á acompañar los restos de la extinta al cementerio del Oeste, hoy sábado 6 de Enero á las 2 p. m. Unica invitación. El duelo se despide por tarjeta. Casa mortuoria, Amenábar 2322.—Nota: Carruajes en la empresa Manuel Costa y Cía., Rioja 170.

JUAN GUILLERMO BLANCO—q. e. p. d.—Falleció el 5 de Enero de 1912. Sus hermanos Dardo, Arturo, Josefa E. de Medaglia, Amanda y Ofelia Blanco; sus hijos políticos Pablo M. Esquivel y Teresa G. de Blanco, sobrinos y demás deudos, invitan á sus relaciones quieran acompañarlos á conducir los restos del extinto al cementerio del Oeste, hoy sábado 6 de Enero, á las 3 p. m. Favor que agradecerán. El duelo se despide por tarjeta. Casa mortuoria, Arroyo 1435.—Nota: Carruajes en la empresa de Iribarne y Cía.

JERONIMO DEFERRARI—q. e. p. d.—Falleció el 5 de Enero de 1912.—Su esposa Rosa Fraissoz de Deferrari, su hijo José, su hija política María Martínez de Deferrari, sus nietos y demás deudos, invitan á sus relaciones á acompañar los restos del extinto al cementerio del Oeste, hoy sábado 6 de Enero, á las 9 a. m. Unica invitación. El duelo se despedirá por tarjeta. Casa mortuoria, Las Heras 1425.—Nota: Carruajes en la empresa Frío, Libertad 988.

ROSA ZUÑIGA—q. e. p. d.—Falleció el 5 de Enero de 1912. Sus padres Claudio Zuñiga y Pilar Benito de Zuñiga, su hermanito Irma Zuñiga, sus abuelos, primos y demás deudos, invitan á sus relaciones á acompañar los restos de la extinta al cementerio del Oeste, hoy sábado 6 de Enero, á las 4 p. m. Unica invitación. El duelo se despedirá por tarjeta. Casa mortuoria, Las Heras 1425.—Nota: Carruajes en la empresa Frío, Libertad 988.

MISAS Y FUNERALES

MANUEL BACIGALUPO—q. e. p. d.—Falleció el 5 de Enero de 1903.—En sufragio de su alma se dirán misas el martes 9 de Enero de 7 á 10 a. m. en la iglesia de Nuestra Señora de Balvanera. vi

SECCION REMATES

Bravo Barros & Cía.
351—San Martín—361

AVISOS NUEVOS

CASA EN FLORES — CONVENCION 1570, entre Achával y Malvinas. A una cuadra de la Avenida Río Cuarto. Buena casa de familia, sólida y amplia. Desocupada. Base, $ 18.000.
EL DOMINGO 14 de Enero, á las 3 de la tarde, en la misma propiedad. 10v01 por 52v69 en un costado, 54v33 en el otro y 10v14 en el contrafrente. Ad corpus. Jardín al frente, comedor, 3 piezas, cocina, baño, pileta, molino y otras dependencias. Visitese. Llaves Malvinas 440. Títulos perfectos. Informes, 351 San Martín 361.—BRAVO BARROS y Cía. o6

TERRENO en DOMSELAAR, F. C. S.—Judicial. Un lote de 12.800 varas cuadradas, sobre el andén de la estación y calles Haarlem y Santamaría, frente por frente á la plaza y á pocos metros de la estación del ferrocarril. En la mañana 16, juez doctor Naveira, secretaría Tornese, testamentaria de don Jacobo de Boer. Base, pesos 0.48 los 75 decímetros cuadrados ó sea la vara cuadrada.
EL VIERNES 26 de Enero, á las 3 de la tarde, en nuestro hall, 351 San Martín 361. Mide 121m24 (140 varas) á la calle Haarlem por 77m94 (90 varas) á las otras dos. Superficie, 9.440.44 m. c. (12.600 v. c.) Escrituras por la oficina de don Ramón y Manuel Pasel. Seña, 5 por ciento. Comisión, 2 por ciento. Informes y planos, 351 San Martín 361.—BRAVO BARROS y Cía. o6

BRASIL y AZOPARDO, — Judicial. Dos esquinas y un lote contiguo. A una cuadra del Paseo Colón y del Parque de Lezama, sobre los diques y la dársena Sur y en los puntos donde se sondeasa toda la vida y la animación de esa parte de la ciudad. Como situación, no hay nada comparable para casas de comercio, depósitos ó establecimientos industriales de cualquier índole. Juez doctor Naveira, secretaría Tornese, testamentaria de don Jacobo de Boer. Base de las esquinas, $ 66.67 los 75 decímetros cuadrados ó sea la vara cuadrada y $ 60 el lote contiguo.
EL VIERNES 26 de Enero, á las 3 de la tarde, en nuestro hall, 351 San Martín 361. Las superficies varían entre 106.37 y 107.25 varas, y 20 varas de frente por 20 de fondo. Escrituras por la oficina de don Alberto L. Pondé. Informes y planos, 351 San Martín 361. 6 Cabildo 1973.—BRAVO BARROS y Cía. o6

TERRENOS EN TEMPERLEY — Judicial. Diez lotes especiales para quinteros, con frente á la calle Alsina, con 20 varas de frente por 50 de fondo. Base $ 1.000 cada uno. Juez doctor Naveira, secretaría Tornese, testamentaria de don Jacobo de Boer. Escrituras por la oficina de don Alberto L. Pondé. Informes y planos, 351 San Martín 361. 6 Cabildo 1973.—BRAVO BARROS y Cía. o6

TERRENOS EN FLORES — Quesada, lotes al Norte de Rivadavia. Con frente á las calles Sud América, San Blas y Pedro Lozano, mirando dos esquinas. A 7 cuadras de la Avenida Gaona. Venta al contado.
EL DOMINGO 14 de Enero, á las 3 de la tarde en los mismos terrenos. Miden las cuadras 10v30 y 12v70 por 31 varas y 10 varas los lotes 9v35 por 40v41. Títulos perfectos. Escrituras por la oficina de don Alberto L. Pondé. Informes y planos, 351 San Martín 361.—BRAVO BARROS y Cía. o6

TERRENOS EN FLORES — Quesada, lotes al Norte de Rivadavia. Con frente á las calles Sud América, San Blas y Pedro Lozano, mirando dos esquinas. A 7 cuadras de la Avenida Gaona. Venta al contado.
EL DOMINGO 14 de Enero, á las 3 de la tarde, en los mismos terrenos. Miden las cuadras 10v30 y 12v70 por 31 varas y 10 varas los lotes 9v35 por 40v41. Títulos perfectos. Escrituras por la oficina de don Alberto L. Pondé. Informes y planos, 351 San Martín 361.—BRAVO BARROS y Cía. o6

EN PLENO CENTRO DE Belgrano.—A 1 cuadra de Blanco Encalada entre Cuenca y Juramento, 5 lotes de notables dimensiones para edificar en el punto más valioso del barrio. Actualmente á dos cuadras de la barranca, á 4 de la estación del ferrocarril Central Argentino, de la Avenida Cabildo, de la plaza y de la iglesia. En medio de todo lo que de más significativo tiene Belgrano, en materia de edificación lujosa y elegante. Venta-liquidación, sin base alguna, 25 por ciento al contado y el resto á 1, 2 y 3 años con garantía hipotecaria y 7 por ciento de interés por nuestros anticipados.
EL DOMINGO 21 de Enero, á las 4 de la tarde, en los mismos terrenos. Miden los lotes 12v79 de frente por 50 á 60 de fondo. Superficies de 639 á 713 m. c. Cuatro de ellos, tienen construcciones de un lado alrededor se congregan algunos edificios, entre los cuales se encuentran los chalets y palacetes de Llambí, Santamarina, Delcasse, Quesada, Méndez, von Bernard y otros. Visitenos todos los días de 10 á 12 y de 2 á 6. Títulos perfectos. Escrituras por la oficina de don Alberto L. Pondé. Informes y planos, 351 San Martín 361. 6 Cabildo 1973.—BRAVO BARROS y Cía. o6

TUCUMAN 636|38, ENTRE Florida y Maipú. Edificio antiguo de altos, en terreno de dimensiones especiales para la construcción de un petit-hotel ó una propiedad de gran renta; que comprende una casa-habitación en la planta alta y otra de negocio en la baja. Base, $ 63.000.
EL LUNES 15 de Enero, á las 3 de la tarde, en nuestro hall, 351 San Martín 361. 11 varas por 17. Ad corpus.
NUMEROS 638-38—BAJOS — Negocio, una pieza, patio cubierto, otra pieza en altos y altillos.
NUMERO 634—ALTOS — Sala, 2 dormitorios, cocina, dos piezas de servicio, cielos rasos de yeso, pisos de pino y calefacción. Produce con alquilar el antiguo, $ 250 al mes. Títulos perfectos. Informes, 351 San Martín 361.—BRAVO BARROS y Cía. o6

SUNTUOSO HOTEL EN Belgrano.—Juramento esquina Zavalía. Frente mismo al paseo de la Barranca, á una cuadra de la estación del ferrocarril Central Argentino y en el punto más culminante y aristocrático de la parroquia. Lujoso edificio de 3 pisos, ganancioso con inmejorables seleccionados y distribuído con toda la posibilidad y el confort de las grandes residencias. Base, $ 170.000. Mitad al contado y mitad á uno ó dos años de plazo con garantía hipotecaria y 7 por ciento de interés anual, por semestres adelantados.
EL DOMINGO 21 de Enero, á las 5 de la tarde, en la misma propiedad. 28v40 á Juramento, 41v84 á Zavalía, 37v35 en un costado y 5v07 en el otro. Ad corpus.
PISO BAJO—Gran entrada con pasaje cubierto para automóviles, vestíbulo con escalera y piso de mármol de Verona, toilette, portería y pasaje á las dependencias del servicio.
PRIMER PISO — Antehall y gran hall, salón, con terraza sobre el paseo de la barranca, fumoir, toilette, comedor, office y guardarropa.
SEGUNDO PISO—Gran escalera de roble, hall, cinco dormitorios, dos cuartos de baño y guardarropa.
DEPENDENCIAS DEL SERVICIO — Con entrada independiente. Gran cocina y antecocina con montaplatos, depósito de bodega, cuarto de calefacción y carbonera, 3 piezas, cuarto para el jardinero y guardaherramientas, cuarto de baño y escalera de acceso á los pisos altos. En cuerpo separado garage, pieza para útiles y cuarto para el chauffeur. Construcción de primer orden. Artístico frente estilo Renacimiento, pisos de parquet, decoraciones, herrajes artísticos, calefacción metálica en todas las habitaciones, portadas de hierro forjado, jardín, servicio de agua caliente, luz eléctrica, y todos los detalles exigibles en la vida moderna. Visítese á toda hora. El adquirente sobre Juramento se por cuenta del comprador y se paga en cuotas mensuales de $ 181.43. Títulos perfectos. Informes, 351 San Martín 361 y Cabildo 1973.—BRAVO BARROS y Cía. o6

AGÜERO 569 al 571, ENTRE Santa Fe y Arenales. Excelente barrio de familia. Edificio de altos, sólido y bien construído que comprende dos buenas casas de habitación. Base, $ 35.000.
EL DOMINGO 14 de Enero, á las 4, en la misma propiedad. 10 varas por 20. Ad corpus.
NUM. 569—BAJOS—Cancel con cristales. Sala, dos dormitorios, comedor, baño, cocina y pieza de servicio, galería y patio. Da pasaje al mes.
NUMERO 571—ALTOS — Escalera de mármol, cancel con cristales, vestíbulo, escritorio, comedor, 3 dormitorios, baño, cocina, pieza de servicio y galería. Da pasaje 145. Frente piedra artificial, cielos rasos de yeso, pisos pino tea y mosaico, calefacción de carbón, gas y agua corriente. Títulos perfectos. Informes, 351 San Martín 361.—BRAVO BARROS y Cía. o6

"HOTEL HANSA" en el Rosario, calle Sargento Cabral núm. 151. A pocos metros de la calle San Martín, á cuadra y media de la Bolsa de Comercio, de los Bancos de Londres y Español y á 3 de la plaza de Mayo y Municipalidad. En plena city de la ciudad. Precioso edificio de 2 pisos y mansard, recientemente construído con materiales de primer orden y distribuído con admirable sentido práctico. Base, $ 100.000, debiendo continuar el comprador con una hipoteca de $ 45.000 hasta Noviembre 6 de 1913, al 8 o|o de interés pagaderos por trimestres adelantados. El saldo, mitad al contado en mitad á 6 meses de plazo con pagaré hipotecario y 8 por ciento de interés adelantado.
EL JUEVES 11 de Enero, á las 3 de la tarde en nuestro hall, 351 San Martín 361, Buenos Aires, 18 varas por 35 varas 35. Ad corpus.
PISO BAJO: Salón bar, gran salón comedor, despensa, cocina, depósito, 2 patios y sótano.
PRIMER PISO ALTO: Gran hall central, 10 dormitorios y cuarto de baño.
SEGUNDO PISO ALTO: 10 dormitorios, cuarto de baño y galería en el hall central.
MANSARD: Tres piezas de servicio, pileta y gran azotea con baranda de hierro en todo su contorno. Cada dormitorio tiene lavatorio con servicio de agua caliente y fría, espejo y repisa de vidrio y los baños, artefactos sanitarios. Tiene contrato hasta el 31 de Agosto de 1916. Visítese. Títulos perfectos. Informes, 351 San Martín 361.—BRAVO BARROS y Cía.

CASA EN LANUS JUNCAL. En el pueblo General Paz, calle General Mitre 1968 y 1971 entre Salta y Córdoba. Orden del juez doctor Díaz, secretario doctor Arturo Pelliza. Juicio Enriqueta Cejalvo con Manuel Martínez y otros, sobre cobro y ejecutivo de pesos. Base, $ 2.125.
EL DOMINGO 21 de Enero, á las 3 de la tarde en la misma propiedad. Mide 8m66 por 32m02, ó sean 10 varas por 39v43. Salón para negocio, tres piezas, cocina, lavadero de cinc, corredor de mosaico, pileta, pozo con bomba y cañerías, gas, gallinero y otras dependencias. Seña, 5 por ciento. Comisión 2 por ciento. Informes, 351 San Martín 361 ó en Lanus, Avenida Meeks 66.—BRAVO BARROS y Cía.

ESTANZUELA EN BRANDSEN. Judicial. La Mariana, á 20 cuadras al SE. de la estación Domselaar, del ferrocarril del Sud y á sólo hora y cuarto de la capital federal. 316 hectáreas, 86 áreas, 78 centiáreas, de campos especiales para sembrar, con alambrados, poblaciones y mejoras. Juez doctor Naveira, secretaría Tornese, testamentaría de don Jacobo de Boer. Base, $ 220 la hectárea.
EL VIERNES 26 de Enero, á las 3 de la tarde, en nuestro hall, 351 San Martín 361. Está alambrada en todo su perímetro con postes de fiandubay y varillas de hierro y dividida en varios potreros, y tiene casa-habitación de nueve piezas, toilette, baño, despensa, galpón, cocina con económico, molino con gran depósito, casa de peones con 4 piezas, cochera, galpón, molino de viento y tres tanques, uno con 70 pipas y 5 hectáreas alfalfadas. Está arrendada hasta Febrero 10 de 1913 á razón de pesos 2.000 anuales por trimestres anticipados, no estando incluídos en el contrato los edificios del casco de la estancia. Se visita por Domselaar, dirigiéndose al cochero Ricardo, quien la conoce. Escrituras por los señores Ramón y Manuel Pasel. Seña, 5 por ciento. Comisión, 2 por ciento. Informes y planos, 351 San Martín 361.—BRAVO BARROS y Cía. o6

CASA EN LANUS JUNCAL. En el pueblo General Paz, calle General Mitre 1968 y 1971 entre Salta y Córdoba. Orden del juez doctor Díaz, secretario doctor Arturo Pelliza. Juicio Enriqueta Cejalvo con Manuel Martínez y otros, sobre cobro y ejecutivo de pesos. Base, $ 2.125.
EL DOMINGO 21 de Enero, á las 3 de la tarde en la misma propiedad. Mide 8m66 por 32m02, ó sean 10 varas por 39v43. Salón para negocio, tres piezas, cocina, lavadero de cinc, corredor de mosaico, pileta, pozo con bomba y cañerías, gas, gallinero y otras dependencias. Seña, 5 por ciento. Comisión 2 por ciento. Informes, 351 San Martín 361 ó en Lanus, Avenida Meeks 66.—BRAVO BARROS y Cía.

ESTANZUELA EN BRANDSEN. Judicial. La Mariana, á 20 cuadras al SE. de la estación Domselaar, del ferrocarril del Sud y á sólo hora y cuarto de la capital federal. 316 hectáreas, 86 áreas, 78 centiáreas, de campos especiales para sembrar, con alambrados, poblaciones y mejoras. Juez doctor Naveira, secretaría Tornese, testamentaría de don Jacobo de Boer. Base, $ 220 la hectárea.
EL VIERNES 26 de Enero, á las 3 de la tarde, en nuestro hall, 351 San Martín 361. Está alambrada en todo su perímetro con postes de fiandubay y varillas de hierro y dividida en varios potreros, y tiene casa-habitación de nueve piezas, toilette, baño, despensa, galpón, cocina con económico, molino con gran depósito, casa de peones con 4 piezas, cochera, galpón, molino de viento y tres tanques, uno con 70 pipas y 5 hectáreas alfalfadas. Está arrendada hasta Febrero 10 de 1913 á razón de pesos 2.000 anuales por trimestres anticipados, no estando incluídos en el contrato los edificios del casco de la estancia. Se visita por Domselaar, dirigiéndose al cochero Ricardo, quien la conoce. Escrituras por los señores Ramón y Manuel Pasel. Seña, 5 por ciento. Comisión, 2 por ciento. Informes y planos, 351 San Martín 361.—BRAVO BARROS y Cía. o6

TERRENOS EN SAN MARTIN. Judicial. En el pueblo Billinghurst. Dos esquinas centrales, con frente á las calles Iglesia, Morón y Escuela. Frente por frente á la plaza de la Concordia y lindando con la iglesia y la escuela. Juez doctor Naveira, secretaría Tornese, testamentaría de don Jacobo de Boer. Base, $ 0.90 los 75 decímetros cuadrados ó sea la vara cuadrada.
EL VIERNES 26 de Enero, á las 3 de la tarde, en nuestro hall, 351 San Martín 361. Mide cada una 25m98 (36 varas) una calle por 80m63 (70 varas) á otra. Escrituras por la oficina de don Ramón y Manuel Pasel. Seña, 5 por ciento. Comisión, 2 por ciento. Informes y planos, 351 San Martín 361.—BRAVO BARROS y Cía. o6

TUCUMAN 634, ENTRE FLORIDA y Maipú. Edificio antiguo de altos, en terreno de dimensiones especiales para la construcción de un petit-hotel ó una propiedad de gran renta; que comprende una casa-habitación en la planta alta y otra de negocio en la baja. Base, $ 63.000.
EL LUNES 15 de Enero, á las 3 de la tarde, en nuestro hall, 351 San Martín 361. 11 varas por 17.

Bravo Barros & Cía.

SOLEDAD ENTRE DIEN... 500.000 VARAS EN CEN... LOS CAMPOS DE CANALS...

PATRICIOS ESQUINA DUL...

Los campos de Gardey

5.500 HECTAREAS EN JUAREZ

El conocido establecimiento "La Paloma", en una de las zonas más productoras de la provincia, á sólo 10 cuadras de la estación Alzaga, á dos leguas y media al SO. de Juárez y lindando con las chacras del ejido del pueblo.

Son tierras superiores, susceptibles de ser divididas con zanjas, á todas las aplicaciones rurales.

Venta en 9 lotes con superficies de 147 á 682 hectáreas, con base de $ 100 la hectárea, á tres años de plazo.

El MIERCOLES 10 de ENERO, A LAS 3 p. m.

EN NUESTRO HALL

BRAVO BARROS & Cía.

"HOTEL BRITANIA", en el Rosario. En pleno centro comercial entre las grandes instituciones bancarias y todo lo más sobresaliente de la ciudad. Calle San Martín 320. Edificio de tres pisos y basamento, de elegante aspecto, estilo y reciente construcción. Renta 16.000 pesos al año. Base, 200.000 pesos. Debiendo continuar el comprador con una hipoteca de 50.000 pesos oro sellado. ($ 123.456 m/n.) hasta Diciembre de 1913 al 9 o/o por semestres anticipados, quedando además el excedente en efectivo ya hipotecado en el Banco. Hipoteca en 1er. término, contado y el resto, mitad al contado y mitad á 6 meses con pagaré hipotecario y 8 o/o de interés adelantado.

El JUEVES 11 de Enero á las 3 en nuestro hall 351 San Martín 361, Buenos Aires. 18x30 por 35x41, contrafrente 17x38. Ad corpus.

PISO BAJO: Gran entrada, vestíbulo, escalera, ascensor eléctrico, escritorio, salón, bar y billares, salón comedor, piezas de despacho, cocina, carbonera, despensa, depósito, 2 sótanos y entrada de servicio independiente con escalera hasta el mansard.

PRIMER PISO ALTO: Gran hall, salón, 15 dormitorios, dos cuartos de baño, patio y corredores.

SEGUNDO PISO ALTO: Hall, 18 dormitorios, dos cuartos de baño y corredores.

MANSARD: 11 dormitorios, dos cuartos de baño, una pieza para lavar y planchar, corredores, escalera de acceso á la azotea, tres terrazas y torre mirador. Cada dormitorio tiene lavatorio con instalaciones de agua caliente y fría, espejo y repisa de vidrio y los baños instalación de artefactos sanitarios. Produce $ 15.000 anuales con contrato hasta Julio 31 de 1916. Vistense. Títulos perfectos. Informes 351 San Martín 361.—BRAVO BARROS y Cía. d28

CASA QUINTA EN BAN... lield. En el punto de mayor significación del pueblo. Bulevar General Rodríguez esquina French. La amplia casa quinta y un lote lindero. Tranvía eléctrico al frente, á 2 cuadras de la estación y un medio de un importante núcleo de edificación moderna. Base $ 40.000 la casa y pesos 5.000 el terreno, 10 o/o al contado, 20 o/o al escriturar, dentro de los 15 días del remate y el 70 o/o restante en 7 cuotas semestrales de 10 o/o cada una, con pagarés hipotecarios y 7 o/o de interés anual pagaderos por semestres anticipados. Se descontará el 5 o/o á los que paguen al contado.

EL DOMINGO 14 de Enero á las 5 en la misma propiedad. Casa quinta, 27 varas á General Rodríguez por 45x35 á French. Superficie 1.297.35 v. c. Edificio de altos, la 1ª planta baja: sala, escritorio, sala de billar, comedor, antecomedor, hall, pieza de lectura, baño, cocina y sótano. Altos: vestíbulo, 3 dormitorios, baño con instalaciones y servicio de agua caliente y fría. Al fondo, 2 piezas de servicio, lavadero, galpón, molino, pozo semisurgente con cañería y jardín. Excelente construcción, piso pino de tea encerado. Terreno: con frente al bulevar Rodríguez, 13 varas por 18. Títulos perfectos. Escrituras por la oficina del señor Tomás Bravo. Informes y planos 351 San Martín 361 y en Lomas, avenida Necha 95.—BRAVO BARROS y Cía.

PARANA 648 A 654 — EN... tre Viamonte y Tucumán, á una cuadra del palacio de Justicia, á dos de la plaza Lavalle y en el barrio más interesante de la capital. Edificio antiguo en terreno de dimensiones realmente notables, en el que puede levantarse una construcción monumental. Base, $ 175 la vara, pudiendo consignar el comprador con una hipoteca de pesos 50.000 pro sellado que vence en Septiembre de 1914, al 8 por ciento de interés anual.

EL JUEVES 11 de Enero, á las 3 de la tarde, en nuestro hall, 351 San Martín 361, dide 14x25 por 5x90 i. Superficie, 798.57 varas cuadradas. Salón para negocio, 13 piezas, cocina y galpón. Títulos perfectos. Informes, 351 San Martín 361.—BRAVO BARROS, y Cía. el

TERRENOS

92 MANZANAS EN LIBER... tad. Entre los pueblos de Udaondo y Merlo, 756.000 varas cuadradas en lotes de cuartos de manzana, á 15 cuadras al SE. de la estación Liberlad del F. C. Midland, de los grandes talleres de esa empresa, á igual distancia de la estación Castillo del mismo ferrocarril. Terrenos altos, especiales para casas de recreo, pequeñas quintas y hasta para especular. Liquidación resuelta, con opción amplia y base de 100 pesos cada cuarto de manzana, 20 o/o al contado y el resto en seis cuotas semestrales (2 años), con pagarés hipotecarios interés de 8 o/o anual pagaderos por semestres anticipados. Con 100 pesos al contado puede comprarse un cuarto de manzana!

EL MARTES 16 de Enero á las 1 en nuestro hall 351 San Martín 361. La venta comprende 92 cuartos de manzana con superficie de 1.166.74.64 varas cuadradas, libres de todo gravamen, aprobada por la policialidad entregadores medidas y amojonadas en ocasión del remate. Todos son rematar y dan frente á dos calles. Títulos perfectos. Escrituras por ante la oficina del señor Montemayor. Criscuolo, H. Mitre 851, para visitar los terrenos los interesados pueden tomar los trenes que salen de la estación Puente Alsina del F. C. Midland situada en la avenida Alsina, á las 7.30, 9 y 10 de la mañana y á la 1.00 y 5.30 de la tarde. En la estación Liberlad habrá coches para conducir gratis á los interesados hasta los terrenos, todos los días de 8 á 11 de la mañana y de 2 á 5 de la tarde. Pudiendo solicitarse para el efecto, una tarjeta en nuestro escritorio. Pueden visitarse también por ferrocarril á Merlo. Informes, personalmente ó por correo á nuestra casa, 351 San Martín 361.—BRAVO BARROS y Cía.

TERRENOS EN BELGRANO Virreyes entre Amenábar y General Paz. A cuadra y media de la avenida Cabildo, en la ubicación de mayores atractivos de la parroquia. Dos lotes de dimensiones especiales para todo género de edificación. Tienen construcciones. Sin base: á tanto la vara.

EL DOMINGO 7 de Enero á las 5 en los mismos terrenos. Miden 10 varas de frente por 22v64 y 35v64 varas de fondo. El lote número 1 tiene 3 piezas y corredor y el 2, tres piezas, cocina, una pieza en altos, una pieza de madera y gallinero. Piso pino tea y mosaico, cielos rasos de yeso, agua corriente, gas, jardín y veredas de mosaico al frente. El adoquinado es por cuenta de los compradores. Títulos perfectos. Escrituras por la oficina del señor Eliseo Camiroaga. Informes y planos, 351 San Martín 361.—BRAVO BARROS y Cía. d30

EN LA CIUDAD DE SANTA Fe. Judicial. En una situación de porvenir. Un amplio lote de terreno que, por sus dimensiones, es aparente para un depósito, un establecimiento industrial ó para especular, dividiendo en fracciones menores. Calle 10, de Mayo esquina Humberto I. Orden del juez doctor Naveira, secretario doctor Tornese, Juicio Arpetes de Muñoz, pidiendo nombramiento de tutor para su hijo Alfredo Eduardo Carnadas. Base pesos 16.522.82.

EL DOMINGO 4 de Febrero, á las 2, en el mismo terreno. Mide según títulos 43m30 á 10 de Mayo por 60m27 á Humberto y según la tasación practicada tiene 42m49 á 10 de Mayo por 60m47 al Norte, 61m90 al Sur y en el Oeste, en línea quebrada que arranca del vértice NO., 14m41, y sigue con rumbo al Oeste, 2m94, terminando en el vértice SO, en 26m75. Superficie 2.588.91 metros cuadrados. Tiene mejoras de escasa importancia. Seña 8 o/o. Comisión 2 o/o. Informes 351 San Martín 361.—BRAVO BARROS y Cía. e2

EN AVELLANEDA — PARA especular. Una gran fracción de tierra, 33.007 varas cuadradas en un lote. En el pueblo denominado puente Chico, con 400 varas de frente á la avenida General Mitre, al camino de automóviles, al tranvía eléctrico á Quilmes, al tranvía á Villa Barlairi. Para ganar dinero subdividiéndola, ofrece grandes ventajas. Venta decidida. Base 2.70 pesos la vara cuadrada.

EL VIERNES 12 de Enero, á las 3 p. m. en nuestro hall, 351 San Martín 361. En los planos figura á nombre de la sucesión de Pazos. Está todo alambrado y tiene una casa de material. Dista 3 cuadras de adoquinado, que en breve llegará hasta el terreno. Títulos perfectos. Informes 351 San Martín 361.—BRAVO BARROS y Cía. e1

CAMPOS

LOS CAMPOS DE JUAREZ —La fracción más valiosa é importante que pueda ofrecerse en el centro de la provincia de Buenos Aires. Los conocidos campos de "La Paloma", de Gardey. Entre los más famosos establecimientos agrícola-ganaderos del partido. 5.559 hectáreas divididas en nueve fracciones de 147 á 682 hectáreas, á 10 cuadras al Norte de la estación Alzaga, á 2 1/2 leguas al SO. de Juárez y lindando con el ejido de las chacras de Juárez. Tierras de sobresalientes condiciones para ganadería y agricultura, con aguas y pastos de la mejor calidad, poblaciones, alambrados, molinos é infinidad de potreros. Venta resuelta, para liquidar. Base, $ 100 la hectárea, con opción, debiendo continuar los compradores con la hipoteca que el campo reconoce y que varía entre $ 55 y $ 93 por hectárea, de modo que puede comprarse con un desembolso insignificante. Las hipotecas vencen el 31 de Julio de 1918, con opción á un año más, con interés de 8 o/o anual pagadero por semestres adelantados.

EL MIERCOLES 10 de Enero, á las 3, en nuestra casa, 351 San Martín 361. Figuran á nombre de Gardey en el registro gráfico. Lindan con la sucesión de Alzaga, A. Mayol, Echenagucia, sucesión Ballieres y con las chacras de Juárez. Los lotes comprenden varios potreros, teniendo algunos puestos y molinos. El lote de la estancia tiene población de 3 piezas, cocina, galpón de material y hierro, bañadero de ovejas, molino y corrales. En el lote número 2, casa de material de cuatro piezas. Alambrado propio en todo el perímetro de 7 hilos con postes de fundubay. Pastos refinados, aguas dulces y tierras de gran capacidad. Están arrendados hasta Julio 30 de 1913. Se visitan por la estación Alzaga donde habrá un coche á la llegada de los trenes que salen de Constitución á las 2 y á las 9.15 de la noche, á fin de conducir gratis á los interesados á revisar el campo. Títulos perfectos. Escrituras, por ante la oficina del señor José Agustín Novaro. Informes y planos, 351 San Martín 361.—BRAVO BARROS y Cía. d18

CAMPO EN GENERAL BEL... grano, 168 hectáreas y 74 áreas en un lote, á 8 cuadras del kilómetro 116 y 4 leguas y media de la estación Gorchs del F. C. del Sud. Tierras excelentes para todo destino, actualmente bajo agricultura. Base 180 pesos la hectárea.

EL VIERNES 12 de Enero á las 3 en nuestro hall 351 San Martín 361. Linderos: al NE. al general Wisterí al NO., el fisco; al SE., M. A. de Bordolli y Urdanix y al SO., Bordolli y Soria. Está alambrado en todo su perímetro, estando propios en contrato, 700 metros alambrados en los lados SE. y SO. Tiene una población de 3 piezas y corredores con techo de hierro. La concha no se incluye en la venta. Se visita por la estación Gorchs, dirigiéndose al colono Luis Bacca. Títulos perfectos. Informes y planos 351 San Martín 361.—BRAVO BARROS y Cía. el

V. S. Lobato & Cía.

Las ventas de mañana

HUMBOLDT esq. MARTINEZ ROSAS. Un buen lote de terreno. Mide 16.37 varas á Humboldt, por 31.06 á Martínez Rosas. 491.22 varas cuadradas. Base, $ 7 vara cuadrada. A plazos.

Á LAS 3

SAN CARLOS 3559 entre LINIERS Y MAZA. Casa habitación. 8.08 varas por 24.85. Sala, comedor, 3 piezas y dependencias. Base, $ 16.000.

Á LAS 3.30

MEDRANO 1678 esquina SOLER Y Guatemala. 8.10 varas por 33.05. Sala, comedor, 4 dormitorios, baño, despensa, cocina y w. c. Renta, $ 200. Base, $ 22.000. A plazos.

Á LAS 4

EN BANFIELD. Casa Rincón 533. 23.09 varas por 35.5 piezas grandes, dos más chicas, baño, con w. c. y cocina. Base, $ 7.000.

Á LAS 4

EN BANFIELD. Casa Rincón 630. 10 varas por 31.40 4 piezas y comodidades. Base, 3.500, con 2.000 cédulas argentinas.

Á LAS 4

TARIJA 3577/79. 10 varas por 40. Dos casas, una alta y otra baja, compuesta cada una de sala, comedor, 5 piezas, baño, cocina y w. c. Base, $ 20.000 en cédulas argentinas.

Á LAS 4.30

ZAVALETA esquina USPALLATA. Un lote esquina de buenas medidas. 14.48 varas á Zavaleta por 31.36 á Uspallata. Superficie 448.57 varas cuadradas. Sin base, en 40 mensualidades.

Á LAS 5

V. S. Lobato y Cía.

CASAS

EN BANFIELD — UNA CA... sita recién terminada, Rincón 630 entre Arenales y Levalle. A 6 cuadras al E. de la estación. El adoquinado de la calle Rincón llega hasta la esquina de Arenales. Ubicación que se edifica y valoriza mucho Base, $ 3.900. Usos acordadas 2.000 cédulas argentinas con las que puede cargar el comprador. Título perfecto. Ad corpus.

EL DOMINGO 7 de Enero á las 4. Mide 10 varas por 29.07 en un costado, 31.40 en otro y 10.26 en el contrafrente. El edificio se compone de dos piezas grandes, 1 más pequeña, comedor, 2 piecita para baño y cocina. Cielos rasos, pisos y puertas de pino, patio y galería de mosaico, celosía de cedro en la ventana del frente, verja de material y hierro, pozo semisurgente con bomba. Seña, 8 o/o. Comisión, 2 o/o. Informes, San Martín 48.—V. S. LOBATO y Cía.

PARA RENTA — ALTOS Y bajos, Tarija 3577-79, entre Boedo y Maza. Dos casas amplias y muy sólidas. Pequeños arreglos de pintura y limpieza, que se hacen con poco dinero, al par que mejorarían el aspecto exterior de las casas permitirían aumentar el buen alquiler que producen y que será siempre seguro por la importancia del barrio y su proximidad á los bulevares San Juan y Boedo. Base, pesos 20.000 en cédulas hipotecarias argentinas con las que puede cargar el comprador. Renta, $ 130 la casa baja, la alta está desocupada puede producir fácilmente $ 150 Título perfecto. Ad corpus.

EL DOMINGO 7 de Enero, á las 4.30 de la tarde. Mide 10 varas por 40. Cada casa se compone de sala, comedor, 5 dormitorios, pieza de baño, cocina y w. c. La casa alta tiene además vestíbulo de cristales, cielos rasos de yeso, pisos interiores de pino tea, patio y corredores de mosaico, pozo semisurgente con bomba, escalera de mármol y cedro para la casa alta. Puede visitarse de 2 á 5. Seña, 8 por ciento. Comisión, 2 por ciento. Informes, San Martín 48.—V. S. LOBATO y Cía. d25

SAN CARLOS 3559, ENTRE Liniers y Maza. Con adoquinado pago al frente. Una casita recién construída con muy buenos materiales. Ubicación interesante. A una cuadra al Sur de Rivadavia, en barrio bien edificado de casas modernas. Base, $ 16.000. Título perfecto. Ad corpus.

EL DOMINGO 7 de Enero, á las 3.30 de la tarde. Mide 8.66 varas por 24.83. El edificio, con frente imitación piedra con dos balcones, se compone de sala, comedor, 3 piezas, una más pequeña, otra en altos, baño, cocina, cielos rasos de yeso, pisos interiores de pino tea, exteriores de mosaico, celosías y carpintería exterior de cedro, cloacas, gas, agua corriente, etc. Podrá visitarse de 7 á 11 a. m. Seña, 8 por ciento. Comisión, 2 por ciento. Informes, San Martín 48.—V. S. LOBATO y Cía. d25

MEDRANO 1678, ENTRE SO... ler y Guatemala, á 4 cuadras de la Avenida Santa Fe, con adoquinado pago al frente; en barrio totalmente cubierto de propiedades nuevas, á una cuadra del mercado y de la plaza Cilemes. Una casa-habitación moderna, sólidamente construida, con muy buenos materiales y todos los detalles y comodidades de una confortable casa de familia. Se encuentra perfectamente cuidada y puede ser habitada inmediatamente, ó bien destinarse á renta, lo que representaría una buena inversión de capital, pues actualmente se halla alquilada á razón de $ 200 mensuales, alquiler que puede ser aumentado fácilmente. Base, $ 23.000, pudiendo pagarse el importe mitad al contado y mitad á un año de plazo con 7 por ciento de interés. Título perfecto.

EL DOMINGO 7 de Enero, á las 4 de la tarde. Mide 10 varas por 31.60 en el costado S. y 33.58 en el del Norte. El edificio se compone de sala, comedor, 4 dormitorios, cuarto de baño, despensa, cocina y w. c. Todas las habitaciones tienen cielos rasos de yeso, pisos pino tea, celosías del frente de hierro y de las habitaciones interiores de cedro, lo mismo que las puertas de calle y cancel y, lo demás de la carpintería, gas y pozo semisurgente con cañerías en toda la casa. Seña, 8 por ciento. Comisión, 2 por ciento. Informes, San Martín 48.—V. S. LOBATO y Cía. d25

RINCON 1062 ENTRE CAR... los Calvo y Humberto I. Preciosa casa pequeña y lujosa apartente para un matrimonio, para consultorio médico ó para guarderías. Rodeada por los bulevares San Juan, Entre Ríos é Independencia. Edificio en cal de primer orden. Base, pesos 20.000, mitad al contado y mitad á un año con interés de 8 o/o. Título perfecto. Posesión inmediata. Ad corpus.

EL DOMINGO 14 de Enero á las 5.30 de la tarde. Mide 8 varas por 31. Edificio: 1ª planta: sala, comedor con balano bien resguardado y semicubierto, con estanteria, 2 dormitorios, estufa de mármol en el comedor y de hierro en un dormitorio, pasillo, hall cubierto de cristales biselados, cocina y w. c. y en los altos al fondo una pieza para servicio y cuarto de baño con estufa é instalaciones modernas, tirantería de hierro, azotea terraza, rodeada de baranda y piso de mosaico, jardineras con plantas, y profusión de cuberías para riego automático en las mismas, juego de agua, mirador en la azotea con tirantería de cedro de primer orden. El zaguán, el hall, los cielos rasos y demás dependencias están artísticamente decorados al óleo, con pinturas, paisajes y cuadros de gran mérito sobre estuco, en lo que no ha invertido mucho dinero, buenos empapelados, pisos interiores encerados, frente al pórtiano con frise de mármol, campanillas eléctricas, portavaces, gas, calefacción. Las oficinas, en la calle, son una confortable casa con muchos otros detalles que podrán apreciarse visitando la casa de 2 á 5. Seña 8 por ciento. Comisión 2 o/o. Informes, San Martín 48.—V. S. LOBATO y Cía. e2

En San Isidro

v12o

LA CHACRA DEL señor Ri... cardo A. Muñoz Piran, 157.549 v. c. en un block, al lado de la fábrica nacional de ladrillos, con 600 varas de frente á la calle España y con frente también al camino de Morón á San Fernando. Sobre la nueva estación del F. C. C. A. á construirse en los terrenos del señor Mann, y á una cuadra del ramal del tranvía eléctrico á las Lomas, en combinación con la línea de Buenos Aires al Tigre, próximo á inaugurarse, la concesión de Otto Frank, para subir el terreno y el ramal de San Andrés á Victoria cruzará esta fracción. Es, pues, un negocio de grandes perspectivas, además de ser una situación agradable para casas quintas, esta chacra conocida también por de Ezequiel Márquez, es reputada por su excelente fruta, estando plantada en su mayor parte, alambrada y con algunas poblaciones, gallinero, etc. Base, $ 10 centavos v. c. en 5 cuotas, 1/3 parte al contado, 1/5 parte á 5 meses, 1/3 parte á un año del último plazo se deducirá una hipoteca por 25.000 cédulas argentinas.

EL VIERNES 12 de Enero á las 4 p. m. en nuestra casa. Títulos perfectos. Seña 8 por ciento y 3 o/o de comisión. Otros informes y planos, Enrique D. Lagos y Cía. 244 San Martín 244. el

ENRIQUE D. LAGOS & Cía.

243 San Martín, 243

MAÑANA

Aunque llueva

EN LOMAS

Las Casas de Morando

A PLAZOS

A DOS CUADRAS DEL AN... dén de la estación, de la Avenida Meeks y de Laprida, es decir lo más interesante que pueda ofrecerse en esta importante ciudad. Huelga decir que es sobre calles adoquinadas, con luz eléctrica y agua corriente y que además del tren y el tranvía eléctrico, está á la mano del comercio, de los Bancos y de todo lo que representa adelanto y atractivo. Venta en 6 lotes de los cuales hay dos casas completamente desalindadas, Loria números 355 y 357, que constan cada una de 6 habitaciones principales, baño, cocina y dependencias de servicio. Miden 9v13 por 41.50 cada una. Base, $ 12.000.

LOTES 1 y 2, sobre la calle, de 17 varas por $8.23 cada uno, con plantas finas, frutales y verja de material, con reja. Base, pesos 4.000 cada uno.

LOTE 3—Italia núm. 194 (esquina), con jardín y buen edificio bien construído y que consta de 7 habitaciones principales, habiéndose cortado la parte del fondo que no corresponde á la edificación moderna, debiendo completar esas dependencias el comprador, según sus necesidades y conveniencias ó transformar local de negocio. Son 15v28 á Italia por 38.23 á Loria. Base, $ 14.000.

LOTE 4—Loria 279. Es la terminación de la casa, allí hay cochera, baño, habitaciones, molino, etc. Es refaccionable y construído sobre pared medianera nueva. Mide 12x37 por $7.24. Base, $ 4.000.

EL DOMINGO 7 de Enero, á las 5 de la tarde, en las mismas propiedades, liquidaremos al mejor postor y en la siguiente forma de pago. Seña, 8 por ciento en el acto del remate, 32 por ciento más al escriturar y el excedente en dos cuotas iguales á uno y dos años con garantía hipotecaria y 7 por ciento de interés. Comisión 2 o/o. Títulos perfectos. Escrituras por la oficina del señor Enrique H. del Valle, Reconquista 20. Otros informes y planos, en nuestra casa, San Martín 243.—Enrique D. Lagos y Cía. d20

En San Isidro

v12o

LA CHACRA DEL señor Ri... cardo A. Muñoz Piran, 157.549 v. c. en un block, al lado de la fábrica nacional de ladrillos, con 600 varas de frente á la calle España y con frente también al camino de Morón á San Fernando. Sobre la nueva estación del F. C. C. A. á construirse en los terrenos del señor Mann, y á una cuadra del ramal del tranvía eléctrico á las Lomas, en combinación con la línea de Buenos Aires al Tigre, próximo á inaugurarse, la concesión de Otto Frank, para subir el terreno y el ramal de San Andrés á Victoria cruzará esta fracción. Es, pues, un negocio de grandes perspectivas, además de ser una situación agradable para casas quintas, esta chacra conocida también por de Ezequiel Márquez, es reputada por su excelente fruta, estando plantada en su mayor parte, alambrada y con algunas poblaciones, gallinero, etc. Base, $ 10 centavos v. c. en 5 cuotas, 1/3 parte al contado, 1/5 parte á 5 meses, 1/3 parte á un año del último plazo se deducirá una hipoteca por 25.000 cédulas argentinas.

EL VIERNES 12 de Enero á las 4 p. m. en nuestra casa. Títulos perfectos. Seña 8 por ciento y 3 o/o de comisión. Otros informes y planos, Enrique D. Lagos y Cía. 244 San Martín 244. el

TERRENOS

EN BANFIELD — UNA CA... rita muy bien situada. A 5 cuadras al E. de la estación, Casa Rincón 533 entre Viamonte y Arenales. Con adoquinado pago al frente. El punto más alto de Banfield. Barrio bien edificado. Una de valorice continuamente y es hoy uno de los más lindos y solicitados de la localidad. Base $ 7.000. Títulos perfectos.

EL DOMINGO 7 de Enero á las 4. Casa Rincón 533. 23.09 varas por 35. El edificio se compone de 6 piezas grandes, 2 más chicas, baño con w. c., cocina y patio cubierto. Cielos rasos y pisos interiores de pino tea, galería y patio de baldosas, vereda de ladrillo alrededor de la casa, aguas corrientes, gas, etc. Seña 8 o/o. Comisión 2 o/o. Informes, San Martín 48.—V. S. LOBATO y Cía. d30

TERRENOS

LINDA ESQUINA AL OESTE Calles Humboldt y Martínez Rosas (frentes S y E.) á una cuadra de la importante avenida Warnes y también del adoquinado. Barrio muy edificado, que continuamente progresa y en el que las propiedades son muy solicitadas y rinden buen interés. Base $ 7 v. c., pudiendo pagarse la mitad al contado y la otra mitad á 12 meses de plazo, sin interés. Título perfecto.

EL DOMINGO 7 de Enero á las 4 en el mismo terreno. Mide 15.37 varas de frente á la calle Humboldt y 31.96 de fondo y frente á Martínez Rosas. Superficie 491.22 v. c. Está entre edificios. Seña 8 o/o. Comisión 2 o/o. Informes, San Martín 48.—V. S. LOBATO y Cía. d29

RIVADAVIA 6329 Y TERRE... no 56 y 62. Dos hermosas fracciones de terreno con construcciones que aunque antiguas, aun pueden ser aprovechadas. A 5 cuadras de la plaza de Flores y á una de la avenida Bella Vista. Por la amplitud de sus medidas y la espléndida ubicación, sin duda una de las más valiosas é interesantes del importante bulevar, los terrenos se prestan especialmente para la construcción de una gran propiedad de renta ó un grupo de casas de familias por las que siempre habría interesados numerosos inquilinos, que pagarían buen alquiler. Base, pesos 100.000 pudiendo el comprador continuar con una hipoteca de $ 30.000 al 8 o/o que vence en Agosto de 1912 y que puede ser prorrogada. Título perfecto. Ad corpus.

EL DOMINGO 14 de Enero á las 5. RIVADAVIA 6329. 12 varas por 60, jardín y verja de material y hierro al frente. Edificio de planta baja y planta alta, compuesto de sala, comedor, sótano, 6 dormitorios, baño, cocina y w. c. En altos, sala, antesala, escritorio, 4 piezas, cocina, cuarto de baño y terraza. Cielos rasos de yeso, pisos pino de tea, galería y patio de baldosas, verjas de ladrillo alrededor de la casa, aguas corrientes, gas, etc. Seña 8 o/o. Comisión 2 o/o. Informes, San Martín 48.—V. S. LOBATO y Cía. d30

TERRENOS

LINDA ESQUINA AL OESTE Calles Humboldt y Martínez Rosas (frentes S y E.) á una cuadra de la importante avenida Warnes y también del adoquinado. Barrio muy edificado, que continuamente progresa y en el que las propiedades son muy solicitadas y rinden buen interés. Base $ 7 v. c., pudiendo pagarse la mitad al contado y la otra mitad á 12 meses de plazo, sin interés. Título perfecto.

EL DOMINGO 7 de Enero á las 4 en el mismo terreno. Mide 15.37 varas de frente á la calle Humboldt y 31.96 de fondo y frente á Martínez Rosas. Superficie 491.22 v. c. Está entre edificios. Seña 8 o/o. Comisión 2 o/o. Informes, San Martín 48.—V. S. LOBATO y Cía. d29

RIVADAVIA 6329 Y TERRE... no 56 y 62. Dos hermosas fracciones de terreno con construcciones que aunque antiguas, aun pueden ser aprovechadas. A 5 cuadras de la plaza de Flores y á una de la avenida Bella Vista. Por la amplitud de sus medidas y la espléndida ubicación, sin duda una de las más valiosas é interesantes del importante bulevar, los terrenos se prestan especialmente para la construcción de una gran propiedad de renta ó un grupo de casas de familias por las que siempre habría interesados numerosos inquilinos, que pagarían buen alquiler. Base, pesos 100.000 pudiendo el comprador continuar con una hipoteca de $ 30.000 al 8 o/o que vence en Agosto de 1912 y que puede ser prorrogada. Título perfecto. Ad corpus.

EL DOMINGO 14 de Enero á las 5. RIVADAVIA 6329. 12 varas por 60, jardín y verja de material y hierro al frente. Edificio de planta baja y planta alta, compuesto de sala, comedor, sótano, 6 dormitorios, baño, cocina y w. c. En altos, sala, antesala, escritorio, 4 piezas, cocina, cuarto de baño y terraza. Cielos rasos de yeso, pisos pino de tea, galería y patio de baldosas, verjas de ladrillo alrededor de la casa, aguas corrientes, gas, etc. Seña 8 o/o. Comisión 2 o/o. Informes, San Martín 48.—V. S. LOBATO y Cía. d30

CAMPOS

ARRENDAMIENTO. — EL establecimiento La Cabaña, en el partido de Coronel Dorrego. Entre los arroyos Las Cortaderas y Las Mostazas. A 2 leguas escasas de las estaciones Coronel Dorrego y Lartigau F. C. R., 12 de Cnel. Pringles y 18 del puerto y ciudad de Bahía Blanca. Además la compañía de F. C. C. de la P. de Buenos Aires, tiene trazada por el campo la línea en construcción de Buenos Aires á Puerto Belgrano y posiblemente construirá una estación dentro mismo del establecimiento. Son 5.000 hectáreas de campo alto, riquísimo, apto para agricultura y sanidería con excelentes aguadas naturales, molinos, muy buenas poblaciones, monte de frutales, huerta, alfalfares y muchas otras valiosas mejoras. Base, $ 7 por año y por hectárea, pagadero el arrendamiento por trimestres anticipados. El término del arrendamiento es por 4 años. La fórmula del contrato puede verse en nuestra casa. Título perfecto.

EL JUEVES 11 de Enero, á las 4 de la tarde, en nuestro salón, San Martín 43. El campo linda al NO. con Justo y Roberto Urquiza; al NE. con Arnaiz, viuda de Giannone y Canesa; al SE., con José A. Fernández y al SO., con María J. de Prádere. Son 5.000 hectáreas divididas en 17 potreros. Todos los alambrados divisorios son de 7 hilos con postes de quebracho y varilla de madera y hierro.

POBLACIONES — Una casa-habitación de madera con 7 piezas, cocina, piezas de servicio, lavadero y agua corriente en toda la casa. Una casa para peones con 8 piezas y cocina, cochera, un galpón para alimentos, otro para cereales y uno para depósito de útiles y maquinarias de labranza. Además varias poblaciones para puesteros.

AGUADAS — Varias aguadas naturales y un ojo de agua con 15.000 metros de acequias que riegan la huerta y el monte de frutales. Además 6 molinos con tanques australianos hasta 300.000 litros. Para visitar el campo conviene ir por Coronel Dorrego que es conocido por La Cabaña. Seña, 8 por ciento. Comisión, 2 por ciento sobre el importe total del arrendamiento. Otros informes y planos, pídanse en nuestro escritorio, San Martín 48.—V. S. LOBATO y Cía. d25

Francisco Valzorio

Moreno 477

JUDICIAL — PROPIEDAD, Arena es 1348 entre Talcahuano y Uruguay. Excepcional ubicación. Edificio susceptible de ser transformado en una [illegible] casa-habitación. Barrio de creciente edificación moderna. Edificado sobre un terreno de 7 metros 56 centímetros de frente al Norte (calle Arenales) por 31 metros 17 centímetros de fondo ambos costados Este y Oeste y 7 metros 56 centímetros en su contrafrente al Sud.

TASACION $ 78.389 44 mon. nac. Base las 2/3 partes $ 52.259 63.

Se rematará el 4 de FEBRERO próximo á las 5 p. m. en la misma propiedad, por orden del señor Juez de 1ª Instancia doctor Tomás Antelo Olmos, secretaría González de Solar, como perteneciente al juicio sucesorio de doña Laura Vega de Navarro. Por orden del mismo juzgado todo comprador entregará en el acto del remate el 8 o/o á cuenta de precio y el 2 o/o de comisión á cargo del comprador. La propiedad se encuentra gravada por el Banco El Hogar Argentino con una promesa de venta á favor de Carlos Navarro, otorgada con fecha 9 de Mayo de 1905 por $ 18.000 diez y ocho mil pesos mon nac., deuda que según liquidación de dicho establecimiento está reducida al 31 de Diciembre de 1911 á ($ 10.038 10) diez mil treinta y ocho pesos con treinta centavos mon nac. y la cual debe cancelarse en el mismo acto que el banco nombrado extienda la escritura traslativa del dominio escritura que deberá otorgarse por ante el Escribano de ese establecimiento Dn. Natalio L. Marchese. Los títulos de la propiedad se encuentran en el Banco El Hogar Argentino (Avenida de Mayo 880) piso 2º No 69, á disposición de los interesados.

DISTRIBUCION: La propiedad consta de sala, antesala, escritorio, comedor, dos dormitorios, despensa, cocina, baño y w. c., todos con pisos pino y techos interiores de pino, excepto en el comedor que es de cedro. Dos habitaciones altas para servicio (una de ellas con pileta) escalera de acceso con grandes de mármol. Dos patios con alero de mosaicos, el principal objeto de irregulares. Puede visitarse todos los días de 11 á 5 de la tarde en el 1361. Informes en el mismo Moreno 477, de 3 á 5 p. m.—Francisco Valzorio — Cara González del Solar. e6

Sabas C. Varangot

MAÑANA

Aunque llueva

JUDICIAL — CHACRAS Y quintas en Pontevedra, partido de Merlo. Por disposición del señor Juez en lo civil y comercial de La Plata, doctor Maximiliano Agotlan en la testamentaría de don Sebastián Bensi, que tramita en la secretaría del señor Ramón V. Jiménez, rematare en el Merlo, Hotel de don Leonardo González el DOMINGO 7 de Enero á las 5 p. m. los terrenos que fueron de don Sebastián Lenzi en Pontevedra, partido de Merlo, divididos en cuatro fracciones de 10, de 8 y de una manzana cada fracción con base del 80 o/o de la tasación ó sea $.400, 3.200 y 480 pesos, respectivamente. Por más detalles véanse los autos en la secretaría del señor Jiménez en La Plata. Las escrituras deberán otorgarse por orden judicial ante el escribano, señor Tomás A. Bravo. Seña 10 o/o. Comisión al comprador, 3 por ciento. Más detalles al martillero, D. Mitre 855 y Catamarca 1414. d26

PUBLIO C. MASSINI & Cía.

VENTAS de MAÑANA

En las mismas propiedades

A LAS 2.30 P. M.

En Ituzaingó — 12 lotes á sólo 4 cuadras de la estación del ferrocarril Oeste; la parte más alta y poblada. A sólo 30 minutos de la estación Once. Sin base, á tanto la vara cuadrada.

A LAS 3 P. M.

Cangallo 4354, entre Pringles y Yatay — Propiedad nueva, sin habitar, con adoquinado pago. Consta de 6 dormitorios, 2 piezas altas, baño, cocina, etc. Mide 10 varas por 30. Base, 33.000 pesos moneda nacional.

A LAS 4 P. M.

Canning 2435, entre Santa Fe y Gilemes, 2 terrenos ideales en el barrio preferido para vivir. Con toda clase de adelantos. Sin base, á tanto la vara cuadrada, á plazos.

Publio C. Massini & Cía.

CASAS

CASA LUCA 1667 entre Inclan y Garay. A una cuadra de la avenida Chiclana y á dos de la calle Rioja, con tranvías para todas direcciones. Muy buen barrio de familias. Construída con materiales de primer orden, como para habitar. Consta de sala, vestíbulo, 2 piezas, galería de material, comedor, otra pieza más, cuarto de baño, despensa, cocina, cuarto de costura, 2 piezas de servicio, etc. Todas las puertas con celosías. Mide el terreno 10 varas de frente por 47 de fondo. Base de venta 24.000 pesos. Reconoce en hipoteca 10.000 cédulas argentinas que deberá tomar á su cargo el comprador, pudiendo abonar el excedente mitad al contado y mitad á un año de plazo con el 8 o/o de interés anual.

EL DOMINGO 14 de Enero á las 4 p. m. en la misma propiedad venderemos esta buena casa que merece visitarse. Títulos perfectos. Seña 8 o/o. Comisión 2 o/o. Informes y más datos en nuestras oficinas San Martín 81.—Publio C. Massini y Cía. d28

LOS MEJORES TERRENOS de Adrogué, á 2 cuadras al Este de la estación, 6 del hotel Las Delicias y rodeado por las quintas de los señores Luis Hunt, doctor Vátuone, Capurro, Duneger y otros. 287 lotes de terreno último. Frente á las calles España, Italia, Soler, Castilla y otras; á media cuadra de la avenida San Martín, á una del bulev

Corvera y Peralta Martinez

C. & P. M.

816—SAN MARTIN—826

CASAS

CASA EN FLORES—Granaderos 826, entre Tránvias y Méndez de Andes. A 1 y 2 cuadras, respectivamente, de los bulevares Boyacá y Avellaneda, ambos con eléctricos de extenso recorrido. El edificio es bueno y sólido. Base, $ 12.000. Reconoce una hipoteca de $ 3.100 oro. (7.044,37 m/n) al Banco Inmobiliario Argentino, pagadera en mensualidades de $ 74 y que puede cancelarse en todo momento.

EL DOMINGO 7 de Enero, á las 4, en la misma propiedad. Mide 47v84 de frente por 30m30 de fondo. Tiene verja de material al frente, 4 habitaciones, cocina, galería, patios, fonda, frutales, etc. Título perfecto.—Corvera y Peralta Martínez. d30

JUDICIAL — EN FLORES. — Calle Helguera 67, á media cuadra de la avenida Rivadavia y á 4 de la plaza á iglesia, sitio central y preferido para radicación de familias. Orden del señor juez doctor González del Solar, secretaría del doctor Fernández, testamentaría de doña Eulogia Suárez de Rusal. Base $ 12.833,33 según que representa las dos terceras partes de la tasación.

EL DOMINGO 7 de Enero á las 4, en la misma propiedad. Mide 10m33 (32 varas) de frente por 47m83 (140 varas) de fondo. Consta de 6 habitaciones con cielorraso de yeso, pisos de pino tea y puertas estilo de cedro, pisos de baño, cocina, hall, vestíbulo, y patio con mosaicos; aguas corrientes, etc. Seña 10 por ciento. Comisión 2 por ciento.—Corvera y Peralta Martínez. d29

JUDICIAL — ESQUINA central Lavalle 1096 á 2000 y Ayacucho 406. A 1 y 2 cuadras de los bulevares Córdoba y Callao, en donde es pleno centro. Las medidas son especiales y cuando allí se levante la construcción de varios pisos que corresponde al sitio, se tendrá el máximo interés que pueda desearse para el capital invertido. Orden del señor juez doctor Gigena, secretaría del doctor Lizuriaga. Testamentaría de doña Concepción Barruti. Base $ 33.333,33 ó sea las dos terceras partes de la tasación.

EL JUEVES 11 de Enero á las 2, en nuestra casa, 316 San Martín 326. Medidas: 7 metros (8v08) de frente á Lavalle por 39m30. (42v93) á Ayacucho. Contiene un edificio compuesto de una sala para negocio, 4 habitaciones, patio, etc. Seña 5 por ciento. Comisión 2 o|o.—Corvera y Peralta Martínez. d27

JUDICIAL — SAN JUAN 4137.—EntreÁrmol y Treinta y Tres. Es un terreno de medidas superiores y su situación es la más importante de ese barrio progresista. Contiene un edificio de material. Tiene adquirido pago y vereda de mosaico. Orden del señor juez doctor Pera, secretaría de Valenzuela. Asunto Dipierri de Tarulo doña María, solicitando venta para tender. Base, $ 18.000.

EL DOMINGO 7 de Enero, á las 5, en la misma propiedad. Mide 8m66 (10 varas) de frente por 35m20 (40v84) de fondo. Superficie, 304,83 metros cuadrados (406,44 varas cuadradas). Tiene verja de material y hierro al frente y consta de dos habitaciones, cocina, w. c., patio y fondo con árboles, etc. Seña 5 por ciento. Comisión 3 por ciento. Informes, 316 San Martín 326. —Corvera y Peralta Martínez. d31

CASA EN FLORESTA. — Muy bien situada, Dolores 155, entre Falcón y Rafaela, y á una cuadra de los bulevares Rivadavia y Provincias Unidas. Con adquirido pago al frente, aguas corrientes y tranvías á mano para todo destino. Base, pesos 12.000. Reconoce una hipoteca al Banco Hogar Argentino de $ 6.873,43 con la que puede continuar el comprador y cuyo servicio mensual es de $ 73,25 por amortización é interés.

EL DOMINGO 14 de Enero, á las 4 de la tarde, en la misma propiedad. Mide 7v10 por 42 varas. Consta de 4 habitaciones, pisos de baño con revestimientos, cocina, galería y patio con mosaicos, fondo, etc. Verja de material y hierro y jardín al frente. Para verla pídanse las llaves en el local, 85 de esa calle. Títulos perfectos.—Corvera y Peralta Martínez. d6

CASA NICARAGUA 378. — Entre Acevedo y Garmendia. A dos cuadras del bulevar Cánning y á 5 de Santa Fe. El edificio es amplio y bien hecho, tiene tranvía al frente y elementos completos de vida á mano. Base, $ 20.000. Reconoce una hipoteca de $ 10.000 en cédulas nacionales R.

EL DOMINGO 14 de Enero, á las 5 de la tarde, en la misma propiedad. Mide 10v13 de frente por 36v23 de fondo en el lado NO., 8v43 en el del SE. y 10v20 en el contrafrente. Tiene frente de piedra artificial con balcones y columnas, zaguán con mosaicos y cancel, vestíbulo, 7 habitaciones con cielos rasos de yeso, pisos de pino tea y puertas y cedrías de cedro, pieza de baño, cocina, piezas de servicio, patios de mosaico, galería, fondo, molino á viento, etc. Título perfecto.—Corvera y Peralta Martínez. d6

TERRENOS

JUDICIAL — EN VILLA Devoto. Tres terrenos de buenas medidas. Calle Allende, entre la avenida Tres Cruces y Navarro, á 7 cuadras al SO. de la estación del F. C. P. Orden del señor juez doctor Gigena, secretaría del doctor Lizuriaga. Testamentaría de doña Concepción Barruti. Base $ 2.50 los 75 decímetros cuadrados ó sea la vara cuadrada.

EL JUEVES 11 de Enero á las 3 de nuestra casa, 316, San Martín 326. Son los lotes 28 29 y 30 de la manzana 35. Cada uno mide 8m66 (10 varas) de frente al SO por 33m63 (39v73) de fondo. Seña 5 o|o. Comisión 2 por ciento.—Corvera y Peralta Martínez. d27

JUDICIAL — EN TEMPERLEY. — 61.819 varas cuadradas de terrenos excepcionalmente lindos por su altura y calidad. Son tres fracciones, dos de ellas forman una y media manzana con casas abiertas y lindando calle de por medio. Dan frente á la quinta de su Cabred y á las propiedades de los señores Paulino Andino y señora de Roosa, hoy Castellino y Cía., lindando la tercera manzana con don Tomás Mattalia. Distan 12 cuadras próximamente al Este de la estación Temperley. La otra fracción á 1 cuadra de distancia al SE. de las primeras, tiene frente á 3 calles y linda con los fondos de la antigua quinta del Cura, hoy de Bravo y Pernin y calle por medio con Castellino y Cía. y Pedro Correa. Las dos primeras fracciones se dividen en cuartos de manzana y en 4 lotes amplios la última fracción. Orden del señor juez doctor Pera, secretaría de don Juan Enrique Seña. Testamentaría de don Juan Enrique Seña. Base 60 centavos los 10 decímetros cuadrados ó sea la vara cuadrada. Cuarta parte al contado y el resto por partes iguales á 6, 12 y 18 meses con 6 o|o de interés anual y garantía hipotecaria.

EL SABADO 13 de Enero á las 5, en nuestra casa, 316 San Martín 326. Los cuartos de manzana tienen superficies de 5.816,66 m. c. (7.356,55 v. c.) á 5.751,88 m. c. (7.883,60 v. c.). La fracción lindera á Bravo y Pernin, se divide en 4 lotes de 1.112,05 m. c. (1.487,76 v. c.) á 1.119,25 m. c. (1.493,43 v. c.) ó sea á cuenta de precio y 5 o|o de comisión. Escrituras por la oficina del señor Agustín F. Acosta. Planos é informes en nuestra casa, 316 San Martín 326.—Corvera y Peralta Martínez. d23

TERRENOS EN BANFIELD —A plazos. 10 lindos lotes que comprenden la esquina Vilamonte y Gascón (antes San Luis) con rumbo al N. y el O. Distan 6 cuadras al SE. de la estación del ferrocarril Sud y están rodeados de numerosas quintas y casas. Sin base, mitad al contado y mitad á un año de plazo con 6 por ciento de interés y garantía hipotecaria.

EL DOMINGO 7 de Enero, á las 5 de la tarde, en los mismos terrenos. La esquina misma mide 19v23 á Vilamonte por 40 varas á Gascón. Tres lotes sobre la última calle tienen 10 varas de frente cada uno por 39v15 de fondo, uno y 39v15 los otros. Los 6 lotes restantes dan frente á Vilamonte y sus medidas varían entre 10 varas por 39v55 á 10 varas por 40v15. Títulos perfectos. Escrituras dentro de los 60 días desde la venta por intermedio de la oficina de los señores Forti y Parodi. Planos é informes en nuestra casa, 316 San Martín 326.—Corvera y Peralta Martínez. d29

EN BANFIELD — LA LINDA esquina Vieytes y Azara en tres lotes de buenas medidas. A tres cuadras al Oeste de la estación y con el tranvía á su frente. Son terrenos muy altos y están rodeados de casas-quintas que constituyen el mejor barrio de esa localidad. Sin base. Mitad al contado y mitad á 6 y 12 meses, sin interés y con pagarés hipotecarios.

EL DOMINGO 7 de Enero, á las 4 de la tarde, en los mismos terrenos. El lote esquina mide 16 varas de frente al Norte sobre Vieytes por 45v58 al E. sobre Azara. Otro lote sobre Vieytes tiene 10 varas por 45v58 y el restante con frente á Azara mide 10 varas por 36. Título perfecto.—Corvera y Peralta Martínez. d29

LO MEJOR DE ADROGUE. — 8 preciosos terrenos en el centro mismo del pueblo, entre la plaza principal, la estación del ferrocarril, á 3 cuadras de esta última Calle Mitre (antes Segui), esquina á Drumond. El conjunto es conocido por Jardín Las Delicias, tiene cerco vivo y luz eléctrica. Los lotes tienen medidas superiores para la edificación de casas que tendrán la mejor ubicación, dentro de un selecto vecindario que ocupa casas y quintas de mérito. Sin base, mitad al contado y mitad por partes iguales, á 6 y 12 meses de plazo, con 6 o|o de interés anual y garantía hipotecaria.

EL DOMINGO 14 de Enero, á las 4 de la tarde, en los mismos terrenos. El lote esquina mide 10 varas de frente al Norte sobre Vieytes por 45v58 al E. sobre Azara. Otro lote sobre Vieytes tiene 10 varas por 45v58 y el restante con frente á Azara mide 10 varas por 36. Título perfecto.—Corvera y Peralta Martínez. d29

LO MEJOR DE ADROGUE. — 8 preciosos terrenos en el centro mismo del pueblo, entre la plaza principal, la estación del ferrocarril, á 3 cuadras de esta última Calle Mitre (antes Segui), esquina á Drumond. El conjunto es conocido por Jardín Las Delicias, tiene cerco vivo y luz eléctrica. Los lotes tienen medidas superiores para la edificación de casas que tendrán la mejor ubicación, dentro de un selecto vecindario que ocupa casas y quintas de mérito. Sin base, mitad al contado y mitad por partes iguales, á 6 y 12 meses de plazo, con 6 o|o de interés anual y garantía hipotecaria.

EL DOMINGO 14 de Enero, á las 5 de la tarde, en los mismos terrenos. El lote esquina mide 17v7 de frente al NO. sobre Mitre por 40 varas al NE. á Drumond. Dos lotes sobre Rivadavia miden 20m25 (29v57) por 40. Los cinco lotes restantes con frente á Drumond tienen 10m por 37v cada uno. Títulos perfectos. Planos é informes, en nuestra casa, 316 San Martín 326.—Corvera y Peralta Martínez. d6

CAMPOS

EN TAPALQUEN — COMO judicial. Establecimiento "La Cándida", á una legua al SO. del pueblo y estación Tapalqué. 3.242 hectáreas, 68 áreas y 70 centiáreas, perfectamente alambrado, dividido en 7 potreros con poblaciones, aguadas de agua dulce superior, corrales y montes. Sus condiciones para ganadería son sobresalientes; asimismo puede dedicarse á las sementeras de la zona. Venta por orden de los herederos mayores de don Jorge Clanchi, por división de condominio. Base, $ 180 la hectárea. Para vender con cualquier oferta.

EL MIERCOLES 10 de Enero, á las 3, en nuestra casa, 316 San Martín 326. Es de forma regular y mide 3.319 metros en el lado NE., por donde linda con terrenos de Anchorena; igual medida en el SO. lindando con la señora Magdalena Guzmán de Aldaya y Cía. 2.789 metros en el NO. lindando con Mario y Mistegui, y 1.814 metros en el SE. lindero con Pedro Simone y la cruza, de E. á O. el camino general de Tapalquén á Bolívar. Tiene una casa de material de 6 piezas y corredor; otra edificio con cocina, baño, despensa, piezas de servicio, un galpón de material techado de cinc de 15 por 6 metros; 2 puestos de material de 2 piezas y cocina cada uno; baño de inmersión, corral de palo á pique; un molino con cabezas para los edificios principales y una noria con represas y bebidas. Las demás mejoras pertenecen al arrendatario, quien entregará el campo dentro de los 90 días del remate, reservando 240 cuadras sembradas de maíz en dos potreritos alambrados que se entregarán recién después. El arrendamiento que rige es de $ 1.200 por mes, debiendo desocuparse hasta los 90 días, después del remate, fecha de la entrega por todo el campo, reduciéndose á la fracción sembrada de maíz por los 90 días siguientes á la expiración de cuyo plazo se entregará también esta fracción que es de 140 cuadras. Los interesados hallarán coches dirigiéndose en Tapalquen al cochero Emilio Noceda. Títulos perfectos. Escrituras por la oficina de don E. H. del Valle.—Corvera y Peralta Martínez. d10

JUDICIAL — CAMPO en LA Plata, 64 hectáreas, 60 áreas, 70 centiáreas y 91 decímetros cuadrados, ó 65 cuadras más ó menos, al SE. de la ciudad de La Plata y á 10 cuadras aproximadamente de la estación Arana del F. C. S., ramal á Magdalena. Son las chacras 32, 33, 34, 17 y 19 y las números 8 y 9 del plano de división de la antigua estancia "El Médico" con frente á la prolongación de la calle 38 los tres primeros y todas de calidad sobresaliente. Ocupan una excepcional situación sobre la gran capital, su puerto y zona franca lo que, asegura especiales condiciones para industrias, lo mismo que para nuevos barrios. Orden del señor juez doctor Pera, secretaría de Mantilla, Juicio seguido por don José Erro contra don Adrián de Nicolás. Venta en un solo lote, con base de pesos 1.000 la hectárea.

EL JUEVES 11 de Enero á las 3, en nuestra casa 316 San Martín 326. Linderos: chacras 32, 33, 34, 17 y 19, al SO., con Pedro Duhalde, al SE., con Eduardo F. Miscarí y Daly, al NE., con Daly y Angel Sastre y al NO., con Santos Murga. Las chacras 8 y 9, distantes 350 metros de las anteriores, lindan al SE., con Miscarí al NE., con Daly y Urdanibia, al NO., con Angel Sastre y al SO., con Pedro Duhalde. Por orden judicial exigiremos el 9 por ciento como seña y 2 por ciento de comisión. Planos é informes, en nuestra casa, 316 San Martín 326.—Corvera y Peralta Martínez. d23

JUDICIAL. EN RIO NEGRO. — Una legua kilométrica, 2.500 hectáreas. Es el lote 70 de la fracción D., sección 1a. Venta por orden del señor juez federal doctor Villafañe, secretaría del señor Amaya. Juicio ejecutivo seguido por el Banco de la Nación Argentina, contra doña Margarita Cavanna, viuda de Poggio, D. Alejandro Mastelli y D. Pedro Calixto Carbonell. Base, pesos 23.125. Reconoce $ 9.5 la hectárea, suma que representa la hipoteca á favor del gobierno nacional. Forma de pago: 10 o|o de seña y á cuenta de precio en el acto de la venta y el saldo en 28 letras semestrales de 5 por ciento de amortización y acumulativa y el 5 por ciento de interés anual, según ley núm. 4.349 y con garantía hipotecaria. El "excedente" que resulte, sobre la base, al contado.

EL MARTES 28 de Enero á las 3, en nuestra casa 316 San Martín 326. Mide 5.000 metros en cada uno de sus costados y linda: al N. con parte de la fracción C. del lote 56 y con parte de la fracción C. del lote 70 de don Félix y Jacinto Fernández y Miguel A. Capurro, respectivamente; por el Este con la fracción C. del lote 70, por el Sur con la fracción A. del lote 75 de Lorenzo Naal y por el Oeste con la fracción C. del lote 71 de Carlos Moyra. Comisión 3 por ciento. Planos é informes, en nuestra casa, 316 San Martín 326.—Corvera y Peralta Martínez. d23

Alfredo Martínez Baya

RIVADAVIA 5726 (antes 909), MAR DEL PLATA.

Una manzana de terreno

— EN —

MAR DEL PLATA

Manzana A de la quinta No. 166.

Entre las calles Castelli, Alvear, Garay y Vilamonte, en el barrio aristocrático rodeado de los chalets de Christophersen, Pearson, Quintana, Basualdo, Anchorena, Leloir y de todo lo más chic que tiene el balneario próximo á la estación nueva y á la loma del Torreón y con vistas á las dos playas, Bristol y San Juanes. A un paso de la capilla y colegio Stella Maris, en radio de dos cuadras y aguas corrientes y cloacas á los seis metros. La calle Alvear está empedrada y por Castelli va el tranvía hasta el Golf.

Los lotes son de dimensiones especiales, desde doscientas á quinientas varas cuadradas. Títulos de primer orden á la disposición de los interesados, los que podrán verse en la escribanía del señor Isaac Márques, calle Cangallo 490 (capital federal). Las ventas que se han realizado hasta la fecha, por varios martillos al rededor de estos terrenos han llegado hasta 35 pesos por vara cuadrada y con plazos más cortos.

SIN BASE — A LARGOS PLAZOS

El remate tendrá lugar sobre los mismos terrenos.

EL DOMINGO 14 DE ENERO

A LAS 6.30 P. M.

quedando en caso de lluvia aplazado para el domingo siguiente á la misma hora.

CONDICIONES Y FORMA DE PAGO

Todo comprador entregará en el acto del remate 2 por ciento como comisión y 10 por ciento á cuenta de precio, más 15 por ciento dentro de los 20 días de efectuado el remate, pudiendo hacer este pago en Mar del Plata al rematador ó en Buenos Aires al señor Blas L. Dubarry, calle Rivadavia 1221, donde recibirán el boleto de compra venta en forma. El 75 por ciento restante se pagará en 3 cuotas de 25 por ciento cada una en las fechas 14 de Julio de 1912, 14 de Enero de 1913, 14 de Julio de 1913 con interés de 7 por ciento anual pagadero por semestre adelantado. El comprador que pague al contado se le hará un descuento de 5 por ciento sobre las cuotas á plazo. El comprador con el 25 por ciento pago tendrá derecho á la toma de posesión del terreno. vdo

T. y M. Vinelli

Sucres Teodoro A. y Manuel E. Vinelli. San Martín 14. U. T. 386. Avenida. Sucursal, Temperley, Avellaneda 14. U. T. 15 Lomas.

COMO JUDICIAL — EN Adrogué, calle Cordero 476, á 3 cuadras de la estación en el punto más céntrico de este pintoresco pueblo, á una sola cuadra del adoquinado y rodeado de compacta edificación. Consta de amplia casa á la calle, una pieza y demás dependencias. Mide 10 por 70, todo cercado de alambre tejido y con frutales. Base reducida 3.800 pesos. Reconoce una deuda de 700 pesos que se abona en mensualidades de pesos 16.16.

EL DOMINGO 7 de Enero á las 5 p. m. en la misma. Títulos perfectos. Seña 5 o|o y 2 o|o comisión. Más datos á nuestras casas.—T. y M. Vinelli. d30

EN BANFIELD, F. C. SUD — Ideal terreno sobre la calle Rioja entre Rodríguez Peña y Vieytes. En el paraje más alto de ese pueblo que progresa diariamente. Próximo á la estación y tranvía eléctrico 102 á plaza Mayo y á una sola cuadra del tranvía Villa Albertina. Rodeado de buena y abundante edificación. Dimensiones inconfundibles, 10 varas por 50. Base ínfima 8 la v. c. á plazo.

El DOMINGO 7 de Enero á las 3 p. m. Sobre los mismos. Títulos perfectos. Seña 5 o|o y 2 o|o comisión. Más detalles á nuestras casas.—T. y M. Vinelli. d

Arturo Barros y Cía.

SAN JUAN

EN LOTES A LARGOS PLAZOS

20.131 *HECTAREAS* de campo virgen para agricultura y ganadería en la provincia de San Juan. Excepcional venta para especuladores por disolución de sociedad. 11 lotes de campo que varían entre 1.400 y 4.000 hectáreas. Campo conocido por estancia Monte Cuadrado, ubicado en el departamento de Lavalle, sección La Laguna, provincia de San Juan, á 15 leguas al Sur de la estación Bermejo, del ferrocarril de Transandino á San Juan y rodeado de importantes poblados en formación, como son: las Flores, Coronel Olivera, Davison, Santa Ana, etc. Las tierras del referido campo son de primera calidad, reconocidas por los peritos especialistas nacionales como aptas para todo género de cultivos, con relación inmediata con el mismo y cerca de primer orden, ante para todo cultivo y especialmente para viña. El agua potable se encuentra á profundidades que varían entre 4, 7, 10 metros. Los lotes 1 y 2 son de serranías, pastoriles y muy pastosos, abundando en ellos la madera de quebracho blanco, algarrobo, retamas, cardones, etc. El campo está destinado y amojonado. El partido puede visitarse por la estación Bermejo, facilitando elementos de viaje en la misma al señor Juan B. Pringles. Base, $ 3 la hectárea, pagadera en la misma forma y con las mismas liberalidades que al Banco Nacional en liquidación, ó sea el 20 por ciento al arrebatar y el 80 ojo restante en cuatro anualidades, debiendo cada semestre ser amortizado el 10 por ciento con el interés del 5 por ciento y garantía hipotecaria. Las escrituras serán otorgadas por el escribano señor J. E. de Elía, San Martín 76.

EL VIERNES 19 de Enero, á las 3 de la tarde, en nuestro salón de ventas. Títulos perfectos. Escrituras por la oficina de don E. H. del Valle.—Corvera y Peralta Martínez. d10

Caballito

EN 40 MENSUALIDADES

v21

CABALLITO — 22 ESPLENDIDOS lotes sobre las tranvías eléctricos 36, 94, 95, 99 y 49 por la avenida Gaona. En 40 mensualidades. Quedan ubicados sobre las calles Yerbal, Caballito, Franklin con 40 quinado pago y calle Nueva. Son terrenos de dimensiones convenientes que reunen todas las ventajas de las situaciones preferidas. Están rodeados de edificación moderna y de vías de comunicación. Para edificar la casa propia ó de renta no hay nada mejor en el barrio NO. de la capital. La gran avenida Gaona, y la calle Roosevelt que une Gaona á Rivadavia y la proximidad del Parque Centenario, aumentan la significación de estos terrenos, recomendados por todos los que buscan la mejor ubicación. Base 20 pesos la v. c. en 40 mensualidades, pagando tres en el acto del remate y tres al recibir el título provisional, las escrituras se otorgarán por la oficina del señor E. G. Netto, Victoria 561 una vez pagadas 12 mensualidades.

EL DOMINGO 21 de Enero á las 3.30 de la tarde en los mismos terrenos. Títulos perfectos. Comisión 2 o|o. Informes y planos, San Martín 80.—Arturo Barros y Cía.

En BANFIELD, CASA QUINTA y dos terrenos. Calle Vieytes esquina General Alvear. Conocida por quinta de Mallo. A 7 cuadras al N. de la estación Banfield, con tranvía al frente y barrio bien edificando. La casa es sólida y consta de 5 habitaciones, baño, cocina, vestíbulo, galería, molino, etc., en terreno de 25.15 varas á Vieytes por 33.55 á Alvear. Los dos lotes miden 10 varas por 50.61 cada uno. Sin base. La casa quinta pagaderos mitad al contado y mitad á un año con hipoteca al 7 o|o de interés. Los lotes pagaderos en 48 mensualidades á razón la vara cuadrada, de ellas cuatro en el remate y 4 al escriturar por la oficina del señor J. E. de Elía, calle San Martín 76.

EL DGO. 14 de Enero, á las 4 p. m., en las mismas propiedades. Seña 5 o|o. Comisión 3 o|o. Informes, San Martín 80.—Arturo Barros y Cía. en6

DOS CASAS en BELGRANO —Superf. 2431 y 2441. Con cédulas. Modernas, elegantes y de buena construcción. Al lado de la Avenida Monroe y á una y dos cuadras de los tranvías 57 y 86. Cada casa consta de sala, escritorio, hall, comedor, dos dormitorios, baño completo, dos piezas de servicio en altos, jardín, frente imitación piedra, carpintería de cedro, mosaicos, etc. Una mide 10 varas de frente por 29.81 y la otra 10 por 27.30. Base, 9.000 pesos cada casa, en cédulas argentinas, con las que cancelará el comprador á estilo de plaza. El excedente al contado.

EL DOMINGO 14 de Enero, á las 4 de la tarde, en las mismas. Títulos perfectos. Seña, 5 o|o por ciento. Comisión, 3 por ciento. Informes, San Martín 80.—Arturo Barros y Cía. end

SUPERI Y BLANCO ENCALADA.—Terreno en Belgrano. La esquina y dos lotes sobre ambas calles. Las mejores dimensiones para la construcción que se desee. A pocas varas de la Avenida Monroe, á una y media cuadras de los tranvías 57 y 86, y en un barrio formado por edificación moderna. Superficies de 196, 261 y 325 varas cuadradas. Sin base, á tanto la vara cuadrada.

El DOMINGO 14 de Enero, á las 4 de la tarde, en los mismos terrenos. Títulos perfectos. Seña, 5 por ciento. Comisión, 2 por ciento. Informes, San Martín 80.—Arturo Barros y Cía. end

O.E.ACCAME

480—RECONQUISTA—480

GARIN — FRENTE A LA estación. Los terrenos de Arturo Sanguinetti y Cía. 500 lotes y 36 quintas, que forman la Villa Arilla con base de 3 pesos por mes el lote y 10 pesos las quintas con 90 mensualidades, sin interés. Tierra alta en su totalidad, con calles abovedadas y con la escuela local dentro de los terrenos. Pidan planos y boletos para los dos trenes gratis que saldrán de la estación Retiro.

Transferido para el DOMINGO 21 Enero, á la llegada de los trenes (por la huelga de los ferrocarriles) procederé á vender estos terrenos, abonando los compradores dos mensualidades de seña, la segunda al recibir la libreta ó título provisional y la tercera en el mes de Febrero en el local que se designará oportunamente. Las escrituras matrices por ante el escribano Alberto Wuille Bilbe. Desde Enero se electrificarán los trenes de esa línea, haciendo el recorrido en 35 minutos á Retiro, O.E. Accame, calle Reconquista 480. e5

Aurelio N. Pozzo & Cía.

En San Justo

171 lotes 171

Con motivo de la huelga ferroviaria, el remate para el domingo 7 próximo, queda postergado hasta su terminación.

COMUNICACION DEL F. C. OESTE—Buenos Aires, Enero 4 de 1913—Señores Aurelio N. Pozzo y Compañía. Rivadavia 7080.—Muy señores míos: Tren especial Oeste á San Justo. Como se habrán enterado por los diarios, hay muchas probabilidades de que el sábado á las 12 de la noche los maquinistas se declaren en huelga y de resultar así, manifiéstoles que no podrá correrse el tren especial comprometido para el domingo próximo. Estimaré su acuse de recibo por el portador. Saluda á ustedes atentamente.—M. R. Blanch, jefe de tráfico.

Una vez terminada la huelga cumpliremos con el deber de poner inmediatamente en conocimiento de los señores interesados la fecha y hora del remate que contra nuestra voluntad nos vemos en la obligación de postergar.—Aurelio N. Pozzo y Compañía, Cangallo 486—Rivadavia 7080, Flores.

Rodolfo Cabal

Boleo de Comercio

JUDICIAL SOBRE LA PROpiedad.

EL DOMINGO 7 de Enero á las 4, Calle Uriarte 1156, á 1 cuadra al Sur del bulevar Rivera. Un terreno con construcciones consistentes en 2 piezas de material al frente y 3 de madera al fondo, bomba, aljibe, etc. Base de frente, 8m65 de fondo en el costado Norte y 11m80 en el costado Sur, igual á 118,65 cuadrados. Base, 2/3 partes de su tasación ó sea $ 1.167,50 pesos. Venta ordenada por el señor Juez doctor Baltasar S. Beltrán, secretaría doctor Texeres Flores. Colonia Cleveriana. División Norte. Santa Ana, etc. Los lotes del referido remate son especiales y nuevos y están por lotes especiales y nuevos y están por ser construídos. Base de cada casa, $ 4.000 con 8.000 cédulas argentinas. Seña 10 o|o que tomará el comprador á estilo de remate. Comisión 3 o|o. Informes, en nuestras casas, 316 San Martín 326.—Corvera y Peralta Martínez. d23

Alberto A. Mónico

EN BANFIELD — 59 LOTES. Base 6 pesos mensuales en 60 meses. Villa Albertina, el tranvía eléctrico 102 en combinación pasa á dos cuadras de los terrenos, hermosa loma.

EL DOMINGO 7 de Enero á las 4 p. m. en mi local, B. Mitre 463.

MORON — BASE $ 3 MENsuales. 160 lotes sobre la calle Gaona con tranvía proyectado, rodeados por la villa Virginia, á cuadras de la estación.

EL DOMINGO 7 de Enero á las 3 p. m. en mi local, B. Mitre 463. Pidan planos en San Martín 81.

Pietranera Risso-Patron

UNA MAÑANA EN FLO

MAÑANA En Banfield

BUENA PROPIEDAD

CON CEDULAS y á PLAZOS

EN BANFIELD — BUENA propiedad en amplio terreno, calle Vieytes 676, entre las calles Azara y San Martín, ideal para el barrio moderno y preferido de Banfield á 4 cuadras de la estación y 2 del bulevar Rodríguez y tranvía 102. En tranvía á vapor al frente que pronto será eléctrico. El edificio construído con buenos materiales se compone de sala, comedor, 3 dormitorios, gran baño, revestido, despensa, cocina con económicos, 2 piezas para servicio, escalera para lavar, molino y cañería, edificado, galería, pisos de pino tea y mosaicos, pelusas cedro, cielos rasos yeso, hermoso jardín con fin terreno, amplio que mide 10 varas de frente por 52 de fondo ó sean 1.500 varas cuadradas. Base: mitad de su valor, 15.000 pesos con cédulas y ventas planos.

EL DOMINGO 7 de Enero á las 4.30 p. m. en la misma propiedad, está desocupada y puede visitarse en cualquier momento. Títulos perfectos. Seña 10 o|o. Comisión 3 o|o. Informes, en nuestras casas, 316 San Martín 326.—Corvera y Peralta Martínez. d

MAÑANA

*EN BANFIELD — A TERR*nos bien ubicados, calle Alsina entre Mordago y Peña, en una de las calles más importantes de Banfield, á 4 cuadras de la estación, á 50 m. de calle adoquinada, á 2 de la línea eléctrica y Colonial. Las 10 primeras manzanas se pagarán de 2 en 2 meses, desde el 15 de Febrero en adelante, pasando después á 3 en 3 meses, cada manzana. Descuento del 20 o|o á los que quieran pagar al contado. Títulos perfectos. Escrituras inmediatas con líneas municipales. Mitad del importe saldrá con hipotecas particulares. Base, $ 1.000 por manzana. Pida planos y boletos. Informes, en nuestras casas, 316 San Martín 326.—Corvera y Peralta Martínez. d23

MAÑANA

*EN BANFIELD — UN TE*reno de notables dimensiones y ubicación. Calle Acevedo entre Fryssch y Barquín, una cuadra justa de la estación, entre bonitas chalets y edificios modernos, con tranvía eléctrico y adoquinado en la esquina, aguas corrientes, luz eléctrica y en el mismo lado todo lo necesario para vivir todo el año. Dimensiones espléndidas, 14 por 46 varas de fondo. Base para dividir, 4 pesos la vara.

EL DOMINGO 7 de Enero á las 4, en el mismo. Títulos perfectos. Seña 5 o|o. Comisión 2 o|o. Planos é informes en nuestra casa, San Martín 326.—Caparro y Gonzales. d27

MAÑANA

En Banfield

Una semana más de espera

A causa de la huelga declarada por el personal de maquinistas, la empresa del ferrocarril al Pacífico me comunica, por parte, que se ve imposibilitada de hacer correr el especial pedido para el Domingo 7 del actual, causa por la que á mi vez me veo obligado á transferir el remate de la reserva de la quinta Saint-Aubert, en Versalles para el

Domingo 14 del corriente mes de Enero

como asimismo la entrega de los lotes del remate anterior.—

S. A. Cremona.

Federico V. Zapata

Corrientes 558

EL DOMINGO 7 DE ENERO, á las 5 p. m., en Villa Devoto, calle Sud abierta 4799, esquina Tirado, á una cuadra del eléctrico Lacroze y á 4 cuadras del eléctrico núm. 86 del Anglo. Casita de dos piezas, una pieza y comodidades, planta frances, etc. Esto. Su terreno mide 12,20 por 25,98 metros, igual á 15 por 36 varas. Para su alrededor, rodeado de buena edificación y donde la tierra se valoriza rápidamente. Base $ 4.500, al contado. Véanse planos.

EL DOMINGO 7 DE ENERO, á las 4 de la tarde, en Villa Devoto, calle Grivec entre San Nicolás y Esperanza, lindo lote de terreno dentro de edificios, parejo alto, rodeado de elegante edificación, á una cuadra del asilo de huérfanos, 5 del Seminario Conciliar y 4 de las tranvías de del Ángel y Lacroze á Lynch, á media de la Avenida San Martín. Mide 8 por 50.14 metros, dimensiones ideales para industria ó para una confortable vivienda. Base, $ 8 vara cuadrada, al contado.

EL DOMINGO 7 DE ENERO, á las 5 de la tarde, en el Parque Centenario, á plazos, calle Antonio Machado (continuación de Cuyo), números 541 y 545, entre las de Camarones y Acevedo. Dos hermosas casitas nuevas, bien edificadas, de fondo y confortables para una corta familia, en un barrio que está llamado á seguir con los principales de la capital. Con líneas de comunicación en todas direcciones por los eléctricos 86, 84, 95 y 96, á cuadra de Las Casas y á un paso del gran parque Centenario. Cada una consta de 3 grandes piezas y 1 pieciita más chica, cocina y w. c., tienen cielos rasos de yeso, pisos de pino, salpicar decoraciones, etc., etc. Los terrenos miden una 10 varas de frente al Sur, 24.67 varas contado Este, 12.75 varas costado Oeste y 11.65 varas en el contrafrente. El otro mide 10 varas de frente, 19.50 varas costado Oeste, 14.07, costado Este y 11.90 varas de contrafrente. Base ($ 6.000, ad corpus. Cada casa: mitad al contado y mitad á 1 y 2 años de plazo con 7 por ciento. Sobre las mismas propiedades venderé al mejor postor, pasando la base. Seña y comisión en cada venta. 10 por ciento á cargo de los compradores. Más datos, á mi escritorio, Corrientes 558.—F. V. Zapata. v6m

LEONCIO GOÑI & Cía.

EN MAR DEL PLATA — 42 lotes, en 60 mensualidades sin interés. En la zona más importante y de más porvenir, á dos cuadras de la estación del ferrocarril del Sud y á 50 varas del bulevar Colón, en la continuación de los terraplenes de asfalto y luz eléctrica. Edificación terminada. Todo lo que circunda á estas terrenos valen ó están en ventas. Chacras de manzanas de 6 y 8, divididas, en 4 quintas, todas de dimensiones que varían de 20 á 25 varas frente por 60 de fondo, cada una. Pueden ser compradas en la forma siguiente: 4 quintas frente á una calle, 4 quintas frente á otra calle y dos más al rededor de todo el terreno. El resto en el Banco Nacional dentro de poco. Para el remate. El resto en el Banco Nacional de Mar del Plata. Todos los títulos para completar lo que resulte pasados los diez días de el 10. de Febrero de 1913. Venta que se otorgará por ante el escribano Alberto Wuille Bilbe. Desde Enero se electrificarán los trenes de esa línea, haciendo el recorrido en 35 minutos á Retiro, O.E. Accame, calle Reconquista 480. e5

CASA MEJICO 1960. — A una cuadra de la Avenida Entre Ríos, á dos del bulevar Belgrano y á 6 del palacio y plaza del Congreso. En un barrio de gran desenvolvimiento. Rodeado de tranvías, con cloacas, luz eléctrica y todas las ventajas de los barrios preferidos. Base, pesos 38.000. A plazos. Ad corpus.

EL DOMINGO 14 de Enero, á las 5, de la tarde, en la misma propiedad. Mide 8 por 55 varas. Consta de frente imitación piedra con dos balcones y columnas, sala, 3 comedores, 3 dormitorios, baño, cocina, dos piezas para servicio y dependencias. Gallinero y árboles frutales al fondo. Cielos rasos de yeso, pisos de pino de tea y mosaicos, carpintería general de cedro y pino, celosías, cimacia, etc., agua corriente. Es una casa amplia que con un pequeño gasto en blanqueos y detalles quedará completa. Visítese á toda hora. Seña, 5 por ciento. Comisión, 2 por ciento. Informes, B. Mitre 463.—PIETRANERA RISSO-PATRON y Cía. e6

CAMAÑO Y JUNCAL—Gran diosa propiedad de renta. A 100 metros de la gran avenida. Juncal 1048 al 58. Son 10 casas de familia flamantes y con todo, al lujo y confort de las viviendas modernas. Producen en una sola mano $ 2.800 mensuales ó sean $ 33.600 al año libre de todo gasto y con contrato bien garantido por 5 años. Base, $ 350.000. A plazos.

EL JUEVES 25 de Enero, á las 4 de la tarde en nuestro escritorio, B. Mitre 463. Mide 10 por 75 varas. Después detalles. Entretanto visítese en cualquier momento. Títulos perfectos. Seña, 5 por ciento.

B. & A. D.

BLANCO y ALVAREZ DRAGO

Ags. CENTRAL: Un Perú 165 (e. C. y Sur). Avenida. Cód. Teled. 4363 Central. — Sucursal en Flores: RIVADAVIA 6880. U. T. 208, Flores.

Nuestras Ventas en 80 mensualidades

LOS MEJORES AGUINALDOS DE 1912

En la Estación Libertad

175 LOTES, con seguro de vida GRATIS

La única venta efectuada hasta la fecha, en tan notables condiciones. Base, $ 2 por mes el lote.

MAÑANA

En la Estación Domselaar

10.000 LOTES - BASE 1 PESO por mes

Tren gratis y almuerzo campestre. No olviden que el tren sale de Constitución á las 9.10, hasta los mismos terrenos.

MAÑANA

En el centro de Merlo

:: 50 LOTES PARA CASAS QUINTAS ::

Base, $ 4 por mes el lote. Entre casas y parques. Tren gratis de la estación Once.

En San Vicente

280 LOTES - BASE $ 1 por mes

Con tranvía eléctrico concedido. A pocas cuadras de la plaza é iglesia y Municipalidad.

Pidan planos HOY hasta las 12 m., en Perú 165

ESTACION LIBERTAD — 175 lotes con seguro gratis de vida. En 80 mensualidades. Sin interés. Base 2 pesos por mes el lote el verdadero aguinaldo de 1913. No representan éstos magníficos terrenos. Ofrecen un negocio interesante á pocos minutos de plaza. Constituirán con una estación próxima y talleres, y un barrio de grandes chalets y de construcciones modernas, con una suma insignificante levantan la vivienda codiciada, lindan con la casa quinta del señor Conde. Son conocidos por de Rosmarino. Condición de pago, 3 mensualidades en el acto del remate y 2 o/o de comisión y el más al recibir el título provisional. Las mensualidades restantes se abonarán en el Banco de Galicia, Cangallo 445 y 455 del 1 al 10 de cada mes. Títulos perfectos. Escrituras ante el escribano señor Alberto María López, Victoria 557. Datos y planos, Blanco y Alvarez Drago, Perú 165.

EL JUEVES 11 de Enero á las 3 p. m. en nuestra casa, Perú 165. d31

ESTACION DOMSELAAR — 2.016 lotes en 80 mensualidades. Base $ 2 por mes el lote, sin interés. Los terrenos más altos y mejor ubicados de allí. A sólo 2 cuadras de la estación del F. C. y á 1 hora de plaza Constitución. Frente á la vía. El zapatero, el sastre, el comerciante pequeño y todo aquel que quiera invertir el dinero en un buen negocio no debe faltar á esta venta, es el mejor seguro de vida y la mejor caja de ahorro; la fortuna al alcance de todos sin sacrificios pueden adquirir una ó más lotes; venta con opción. No olvide que son terrenos altos. Unico desembolso 2 mensualidades, en el acto del remate y 2 o/o de nuestra comisión y 2 más al recibir el título provisional. Una vez abonadas 20 mensualidades se otorgarán escrituras. Títulos definitivos por ante el escribano señor Enrique H. del Valle, calle Reconquista 20, donde pueden examinar los títulos. Las mensualidades restantes se abonarán en el Banco Español del Río de la Plata, calle Reconquista y Cangallo, del 1 al 5 de cada mes. Soliciten boletos para el tren gratis que saldrá de Constitución á las 2.10 p. m. Los concurrentes serán obsequiados con un almuerzo campestre gratis, entre los compradores se sorteará un lote gratis en la manzana E. E., continuando en caso de no venderse todo, el día 13 de Enero á las 3 p. m en nuestra casa central, Perú 165. Datos, planos y boletos, Blanco y Alvarez Drago, Perú 165.

EL DGO. 7 de Enero á las 10 a. m. en los mismos terrenos. d28

AVENIDA NAZCA y MORON — esquina en 9 lotes. A 2 años de plazo. Con edificio. Después detalles. Planos y datos, Blanco y Alvarez Drago.

EL DGO. 4 de Febrero, á las 3 p. m. e4

El seguro de vida

:: Y LAS ::

Ventas de terrenos por mensualidades

Una idea humanitaria

Debido al prolijo estudio realizado por el señor Ramón Alvarez, propietario de los 175 terrenos en LIBERTAD que remataremos el JUEVES 11 del corriente á las 3 de la tarde en nuestro salón de ventas Perú 165, se ha comprobado que el fallecimiento del comprador en las ventas por mensualidades, es la causa principal del desequilibrio financiero de la familia y por consiguiente, del atraso en el pago de las mensualidades con evidente peligro de pérdida del terreno y de lo edificado en él.

Para evitar estos trastornos y realizando un acto de verdadero altruismo, el señor Alvarez nos ha confiado la venta de estos terrenos en una forma nueva y desconocida hasta hoy, y á ello se debe que nos haya tocado el honor de ser los primeros en ofrecer en venta terrenos hermosos y bien situados, en 80 mensualidades sin interés y con seguro de vida gratuito, es decir, que si falleciese el comprador antes de haber terminado el pago de su terreno, la familia obtendrá el título definitivo libre de todo gravamen, sin más desembolso que lo pagado antes del fallecimiento.

Los comentarios favorables que ha merecido nuestro primer anuncio de esta venta, aseguran que el nuevo sistema no tardará en ser imitado. — Buenos Aires, Enero de 1912.

Blanco y Alvarez Drago.

v7

MAÑANA

Una palabra

En caso de persistir la huelga y no poderse conseguir trenes, nuestras ventas anunciadas

DE

Domselaar

y Merlo

Se realizarán en nuestra casa, Perú 165, á las 2 de la tarde.

Blanco y Alvarez Drago

A 3 años de PLAZO — EN EL centro de Merlo, 3 casas quintas y 2 terrenos, calle Salta, entre Maipú y Río Samba. Bases de las casas, 4.000 pesos cada una y sin base los terrenos. Mide cada casa 15x50 varas. El edificio de amplio comedor, dos dormitorios, pisos pino tea carpintería moderna, cocina y w. c., baño, galería, mosaicos frente imitación piedra, jardín árboles frutales y florestales, cercada y verjada. Los terrenos miden 15 varas por 50 varas cada lote, lindan con las casas en venta. Con poco dinero establecerán allí la casa de verano. A 4 cuadras al Sureste de la estación, en entre los palacios de los señores Bezana, López, Alfaro, Ugarteche Frasch y otros que son los que embellecen esa comarca. Condición de pago: 2 o/o al contado el resto á 1, 2 y 3 años de plazo con 7 o/o de interés y pagará hipoteca. Datos, planos y boletos, Blanco y Alvarez Drago, Perú 165.

EL JUEVES 11 de Enero á las 3 p. m. en el salón Operal Italiani, Cuyo 1374 y el saldo en nuestro salón de ventas, Perú 165 el SABADO 20 de Enero á las 3 p. m. d31

ARTURO DEMARCO

BASE, 5.000 pesos A LARGOS plazos. Casa con adoquinado pago Tramway 1011 entre Pujol y Espinosa, sala con balcones y celosías, 2 amplios dormitorios, una pieza más en altos, cielos rasos yeso, mosaicos, aguas de molino, etc. Llave en mano.

EL DOMINGO 7 de Enero á las 4. Informes, Maipú 131. d30

BASE, 6.000 pesos, A LARGOS plazos. Hermosa casa de familia esquina. Tramway 1007 esquina Pujol, adoquinado puro, 2 salas, á la calle con balcones y celosías, cielos rasos de yeso, una pieza en altos, etc. Llave en mano.

EL DOMINGO 7 de Enero á las 4 p. m. Informes, Maipú 131. d30

BASE, 5.000 pesos A LARGOS plazos. Casa Pujol 708 al lado de Tramway, sala con balcones, celosías, 2 dormitorios, una pieza en altos, etc. Llave en mano.

EL DOMINGO 7 de Enero á las 4 p. m. Informes, A. Demarco. d30

*AVENIDA SAN MARTIN en*tre Trelles y Jonte. En 25 mensualidades, con doble línea de tranvía al frente. Sin interés. Hermoso terreno á una cuadra justa de la calle Bella Vista, 10 por 54 varas. Base $ 12 v. c.

EL DOMINGO 7 de Enero á las 4.30. Informes, Maipú 131 de 2 á 6. A. Demarco. d30

CASA PICHINCHA 1985 DE 10 por 25, con 3 piezas. Base $ 7.000 con facilidades.

EL DOMINGO 7 de Enero á las 3 p. m. —A. Demarco. e4

TERRENO Y ESQUINA — Primer terreno Zapaleri entre Monte Egmont y Monte Pinero, 10 por 35 varas. Base, $ 8 v. c. parte al contado y parte en mensualidades, adoquinado por cuenta del comprador, otro esquina Monte Dinorp y Zapaleri, adoquinado pago, por la primera y 3 mensualidades pagas, el adoquinado de la segunda. Base $ 2.000 á 2 años largos, 200 v. c.

EL DGO. 7 de Enero á las 4 p. m. en los mismos. Informes, Maipú 131.—A. Demarco. e4

FRANCISCO ABALO

EN EL CABALLITO — EN mensualidades, casita esquina, bulevar José María Moreno 1395 esquina á Balbastro. Edificio de una pieza, mosaicos, cercada de material, oficinas, etc. Superficie, 300 v. c. Se deben 100 meses de $ 55.50 por mes. Base incluso la deuda, $ 6.000. Seña, 8 por ciento. Comisión, 2 por ciento. Datos, Bolívar 256.

EL DOMINGO 7 de Enero, á las 4.—F. Abalo. d31

EN EL CABALLITO — EN mensualidades, casita esquina calle Beauchef 1705 esquina á Balbastro, edificio de dos salas á la calle, cocina, w. c., pozo con bomba, hosalcos, puertas de cedro, oficinas, etc. Superficie, 217 v. c. Se deben 98 meses de 25 $ por mes. Base incluso la deuda, pesos 4.000. Seña, 8 por ciento. Comisión, 2 por ciento. Datos, Bolívar 256.

EL DOMINGO 7 de Enero, á las 4.—F. Abalo. d31

EN EL CABALLITO CON cédulas argentinas. Lujosa y cómoda casa de familia calle Rioja 453 entre la avenida Provincias Unidas y Don Cristóbal con adoquinado á su frente, gas y aguas corrientes. A una cuadra de Río IV, con eléctrico y adoquinado. Bólido edificio de gran sala á su frente estilo Luis XV imitación piedra con balcones y celosías, comedor, 3 dormitorios, pieza de servicio, baño, vestíbulo, saguán con mayólicas, cielos rasos de yeso decorados, patio de mosaicos, campanillas eléctricas, todo ricamente pintado y demás oficinas. Tiene 12.800 cédulas argentinas. Base incluso las cédulas pesos 18.500. Puede visitarse. Seña 8 o/o. Comisión 2 o/o. Datos, Bolívar 256.

EL DOMINGO 7 de Enero á las 5. — F. Abalo. d31

*AL SUR — EN UN GRAN ba*rrio. Buena casita con llave en mano, calle Loria 1769 con adoquinado á su frente entre la avenida Garay con eléctrico é Iriondo, situación de grandes progresos. Buen edificio de 3 piezas, cielos rasos de yeso, patio mosaico con pisos pino tea, carpintería cedro, oficinas, etc. Mide 9.50 por 22.50. Ad corpus. Base $ 6.500. Seña 8 o/o. Comisión 2 o/o. Datos, Bolívar 256.

EL DOMINGO 7 de Enero á las 4.—F. Abalo. d31

*EN FLORES CON 5.000 CE*dulas argentinas. Buena casa de familia, calle Achával 467 entre Convención y el bulevar Directorio, á 1 cuadra de Río 4o., con adoquinado y eléctrico. Buen edificio de un comedor, 3 dormitorios, baño, galería, cielos rasos de yeso, patio de mosaico, puerta cedro, oficinas, etc., está desocupada. Puede visitarse. Base incluso las cédulas 9.500 pesos. Seña 8 o/o. Comisión 2 o/o. Datos, Bolívar 256.

EL DOMINGO 7 de Enero á las 5.30.— F. Abalo. d31

*EN SAN ISIDRO — EN MEN*sualidades, en la ubicación culminante, sobre la Barranca, entre suntuosos palacios y casas-quintas, 2 preciosos lotes, con frente á la avenida 25 de Mayo mencionada y con tranvía eléctrico en construcción entre España y el lote con luz eléctrica y de gran tránsito de automóviles. A un paso de la avenida Centenario, adoquinada, de la iglesia y plaza; los lotes miden 16 por 63 y 71 varas de fondo. Los lotes reconocen una deuda de 45 meses á razón de $ 99.16 y 106.13 por mes. Base incluso la deuda $ 7.000 vara cuadrada. Seña, 8 por ciento. Comisión, 2 por ciento. Planos, Bolívar 255.

EL SABADO 6 de Enero (fiesta), á las 4.30 de la tarde.—F. Abalo. d31

Cristóbal Santa María

JUDICIAL, EN MORENO — EL DOMINGO 14 de Enero, á las 9 a. m. De todas las existencias de la quiebra de la casa "Los 3 Vascos", de V. Errasquin y Hno., consistentes en el más completo y variado surtido de mercaderías generales de Tienda, ropería, bazar, almacén, ferretería, etc., á las 3 p. m., sin base. La espléndida casa donde está el negocio, á seis cuadras de la plaza, edificada en terreno de 15 x 40, á 600 m|c. materiales de primer orden, en cal, carpintería de cedro, compuesta de un gran salón de metros 14 x 5, 8 piezas de 5 x 5, una id de 8 x 3, galería de 4 x 37, mármoles, mosaicos y demás dependencias. Recién edificada. Seña 10, por ciento. Comisión 2 o/o. En seguida se continuará el remate de las mercaderías. A todo comprador se le exigirá seña, estando obligado á retirar las mercaderías dentro de las 24 horas y pagar el 10 por ciento de comisión. Orden del síndico de la quiebra de V. Errasquin y Hno., cuyos autos tramitan por el juzgado del doctor Luis López. Por más datos á mis escritorios, 12 núm. 524 La Plata ó República, 40 Ensenada. v14

Carlos Olmi

CASAS por mensualidades — 20 casas modernas y elegantes con las comodidades necesarias y en condiciones fáciles, al alcance de todos los bolsillos. Para vivir ó para especular. En toda forma es un negocio para los compradores. 10 casas sobre las calles Araujo y Chascomús, y 10 sobre Chascomús y Basualdo. Edificadas sobre terrenos desde 250 hasta 600 varas cuadradas cada casa, en paraje alto y donde la tierra está llamada á una valorización extraordinaria, por las mejoras urbanas que hacia allí se dirigen. A tres cuadras al Sur de Provincias Unidas número 5200, y á 30 varas de Directoria, avanida á adoquinarse, como también las calles de Basualdo y Araujo, por estar comprendidas en el decreto de pavimentación, que abarca el alto Floresta, dentro del cual se encuentran las casas que ofrecemos. Cada casa dispone de jardín al frente, dos habitaciones, cocina, pileta, baño, w. c., pileta para lavar, galería y corredor. Cerco de material revocado y elegante verja de hierro al frente. Cañería para agua corriente é instalación para gas de carburo. Hay agua corriente cristalina en abundancia, procedente del gran tanque provedor, allí instalado, y que llena todas las necesidades. Base uniforme para todas las casas, grandes y chicas: $ 17.500 cada una, suma única que se pagará al escriturar; el saldo, además de los $ 1.500 en 132 mensualidades, sin interés, debiendo hacerse las ofertas á tanto la mensualidad. De modo que, con el solo y único desembolso de $ 1.500, se dará posesión inmediata y título definitivo perfecto, quedando la propiedad hipotecada por la deuda, ó sean las 132 mensualidades. Visítense todos los días. Están situadas tres cuadras al Sur de Provincias Unidas 5200.

EL DOMINGO 7 de Enero de 1912, á las 4 de la tarde, en las mismas propiedades. Títulos perfectos. Seña, 8 por ciento. Comisión, 2 por ciento. Solicítense datos y fotografías á Carlos Olmi, Reconquista 353, por correo, personalmente ó teléfono 3290 (Avenida). Tranvías para visitar. El 42 de Plaza de Mayo, da combinación con el 48, que sale de Provincias Unidas y Pedernera, en Flores, y pasa por Provincias Unidas 5200, á tres cuadras de éstas casas, por $ 0.10 centavos. e2

HOY

JUDICIAL

HOY

1p

Judicial — Cerca de Boedo — Finca Artes y Oficios 1470, á 30 metros de Pavón. 5 metros 66 centímetros de frente por 31 metros 10 en un costado y 30 metros 72 en el otro. 2 habitaciones, pozo y w. c. Tasación 10.492 pesos. Base 2|3 partes: $ 7.123. A 4 cuadras de Boedo y de avenida La Plata. El eléctrico 19, pasa por la misma esquina. Mandato del señor juez doctor Nicanor González del Solar (hijo), secretaría Cúneo, en el juicio Roque Monterano con la sucesión Nicolás Evangelista.

EL SABADO 6 de Enero de 1912 (fiesta) á las 4 p. m. en la misma finca. Seña 8 por ciento. Comisión 2 o/o. Datos, Carlos Olmi, Reconquista 353. d31

JUDICIAL FINCA Central— Méjico No. 2370, entre Pichincha y Matheu. A 5 cuadras de la avenida Entre Ríos. Frente al notable edificio del colegio Laprida. Finca de 10 habitaciones, 2 cocinas, piletas, w. c. y comodidades. Amplio terreno de 8 metros 66 centímetros de frente al Norte, por 43 metros 25 centímetros de fondo, ó sean 500 varas cuadradas. Eléctricos en la puerta y esquinas; gas, aguas corrientes y servicio sanitario completo. Base de venta, la hipoteca: 30.000 $, con la cual deberá continuar el comprador hasta el 9 de Febrero de 1913, al 8 o/o anual, abonando los intereses por semestres anticipados. Mandato del señor juez civil, doctor Roberto Repetto, secretaría del doctor Vernengo Lima, en la sucesión de don Francisco Orlando.

EL DOMINGO 21 de Enero, á las 4.30 p. m, en la misma finca. Seña 8 o/o. Comisión 2 o/o. Datos,—Carlos Olmi, Reconquista 353. e3

CALZADO POR MAYOR — Liquidación de todas las existencias, en grandes partidas, de la conocida casa importadora de calzado marcas Mensajero y Pérfo, Avenida de Mayo 626. Calzado inglés y norteamericano de las fabricas Florsheim, American Gentleman, Columna y Saxon, de Bostock, Northampton, botines, zapatos, botas, botitas y calzado en general, para hombres, señoras y niños. Venta en grandes partidas para mayoristas, hasta liquidar la totalidad de las existencias por desalojo del local.

EL LUNES 8 Y MARTES 9 de Enero, á la 1.30 de la tarde, en la Avenida de Mayo 626. Comisión, 10 por ciento á cargo de los compradores. Datos, Reconquista 353. e4

JUDICIAL — GILES — EN San Andrés de Giles (F. C. C. de B. A.), provincia de Buenos Aires. Entre las estaciones Solís y Vagués del F. C. C. A. y cerca de San Antonio de Areco. Campo de 425 hectáreas, 22 áreas y 50 centiáreas, con mejoras. Mandato del señor juez federal, doctor Ernesto Claros, secretaría de don Carlos D. Giménez, en el juicio que sigue don Ramón Fournier con don Constantino O'Donnell. Las acciones y derechos hereditarios que al demandado tiene en su carácter de heredero, en las sucesiones de don Nicolás O'Donnell y doña Elena Murtagh de O'Donnell, que tramitan en la ciudad de La Plata, por el juzgado del doctor Valentín Fernández Blanco y secretaría de don Francisco J. Bauzá. Los derechos hereditarios, consisten en un campo de primer orden, de 425 hectáreas, 22 áreas, y 50 centiáreas, en San Andrés de Giles, cerca de San Antonio de Areco, entre las estaciones Solís y Vagues, que figura en el gráfico de la provincia de Buenos Aires, con el nombre de O'Donnell, entrando todas las mejoras existentes. Linderos: al NE., Lucas Scully; al NO., lote 2, del heredero Gregorio O'Donnell; al SE. arroyo de Giles y Cuitré y al SO herederos de José Figueroa. Se trata de un campo riquísimo, rodeado de estaciones, y cerca de San Antonio de Areco. Recomendamos se visite. Además de este campo, entra en esta venta, la cuarta parte indivisa de una bóveda en el comanterio de San Antonio de Areco.

EL LUNES 22 de Enero, á las 4 de la tarde, en nuestro hall, Reconquista 353, Buenos Aires. Sin base, al mejor precio. Seña, 8 por ciento. Comisión, 2 por ciento. Los interesados pueden obtener en nuestras oficinas, Reconquista 353, copias impresas y detalladas de la hijuela que corresponde al ejecutado, en los autos sucesorios más arriba indicados.—Carlos Olmi, Reconquista 353, Buenos Aires, U. T. 3290 (Avenida). e6

M. GARCIA ANTAS

v7

EN TALLERES, F. C. S. — En 80 mensualidades sin interés, 8 lotes de terreno de 325 á 428 v. c. entrando dos esquinas, sobre la gran avenida Talleres, frente á los hornos de Combertti y á 3 manzanas del cementerio, paraje altísimo que jamás se ha inundado á pocas cuadras de la estación y del tranvía 102, inmediatos á los terrenos del Banco El Hogar Argentino. Base $ 4 la mensualidad.

EL DOMINGO 7 de Enero á las 4 p. m. sobre los mismos terrenos. Seña 3 mensualidades. Comisión 2 o/o Posesión inmediata. Título perfecto. M. García Antas, Venezuela 771. v7

Williams & Giménez

*CONSTITUCION 2932 — EN*tre Deán Funes y Rioja, buena propiedad con terreno de 10 [illegible] por 29v89 y 29v87 de fondo, respectivamente, en sus costados E. y O. Su edificio consta de sala, [illegible] torios, comedor, cocina, baño, w. c. y una pieza alta, 2 patios, parral, ciegos rasos yeso, [illegible] das direcciones, barrio donde la propiedad aumenta de valor y produce buena renta. Base 10.000 pesos, incluso 10.000 cédulas argentinas á estilo de plaza.

EL DOMINGO 7 de Enero á las 4 p. m. Seña 8 o/o. Comisión 2 o/o. Informes, Sarmiento 462. d28

A. M. Capurro

EN LINIERS, CIUDADELA, terreno de 10 por 61 18 v. c. en ubicación envidiable con frente á la calle Independencia entre Falcón y Rivadavia, adoquinada, á sólo 20 varas de ésta, á 4 cuadras del eléctrico número 2 y una de la estación Ciudadela con trenes á cada momento.

EL DOMINGO 7 de Enero á las 4 p. m. Venta decidida, sin base, á tanto la v. c. pagadero en 55 meses de 40 pesos, el excedente al contado. Más datos, B. Mitre 314. — A. M. Capurro. e6

Rodolfo A. Dubarry

Martillero de la firma González y Dubarry

*DOS FRACCIONES DE cam*po en Mercedes y Giles. Como judicial, por división de condominio entre herederos.

EL DOMINGO 7 de Enero, en Mercedes, á las 10 a. m., en la casa de comercio de los señores Gutiérrez Lahunsemburne y Cía. Campo de la sucesión de Juan Whelan, muy conocidos y que pueden visitarse por Franklin ó Rivas (F. C. O. P.) Una fracción de 58 hectáreas dividida en seis lotes y en uno de ellos el cuerpo del edificio que fué de la estancia de Whelan, dista 20 cuadras de la estación Franklin y 25 cuadras del pueblo de Rivas, sobre el mismo ferrocarril Pacífico. La otra fracción ubicada en el partido de Gilos, dista también 25 cuadras de la estación Franklin, F. C. P. y 20 cuadras de la estación Espora F. C. de la Compañía General de la Provincia de Buenos Aires. Entre las estaciones Solís y Vagués del F. C. C. A. y cerca de San Antonio de Areco. Campo de 425 hectáreas, 22 áreas y 50 centiáreas, con mejoras. Mandato del señor juez federal, doctor Ernesto Claros, secretaría de don Carlos D. Giménez, en el juicio que sigue don Ramón Fournier con don Constantino O'Donnell. Las acciones y derechos hereditarios que al demandado tiene, en su carácter de heredero, en las sucesiones de don Nicolás O'Donnell y doña Elena Murtagh de O'Donnell, que tramitan en la ciudad de La Plata, por el juzgado del doctor Valentín Fernández Blanco y secretaría de don Francisco J. Bauzá. Los derechos hereditarios, consisten en un campo de primer orden, de 425 hectáreas, 22 áreas, y 50 centiáreas, en San Andrés de Giles, cerca de San Antonio de Areco, entre las estaciones Solís y Vagues, que figura en el gráfico de la provincia de Buenos Aires, con el nombre de O'Donnell, entrando todas las mejoras existentes. Linderos: al NE., Lucas Scully; al NO., lote 2, del heredero Gregorio O'Donnell; al SE. arroyo de Giles y Cuitré y al SO herederos de José Figueroa. Se trata de un campo riquísimo, rodeado de estaciones, y cerca de San Antonio de Areco. Recomendamos se visite. Además de este campo, entra en esta venta, la cuarta parte indivisa de una bóveda en el comanterio de San Antonio de Areco.

EL LUNES 22 de Enero, á las 4 de la tarde, en nuestro hall, Reconquista 353, Buenos Aires. Sin base, al mejor precio. Seña, 8 por ciento. Comisión, 2 por ciento. Los interesados pueden obtener en nuestras oficinas, Reconquista 353, copias impresas y detalladas de la hijuela que corresponde al ejecutado, en los autos sucesorios más arriba indicados.—Carlos Olmi, Reconquista 353, Buenos Aires, U. T. 3290 (Avenida). e6

A. Freyre y Cía.

GUATEMALA 1089 ENTRE Oro y Godoy Cruz. Espléndida casa de familia, moderna, preparada para altos, á 4 cuadras de la avenida Santa Fe. Base pesos 15.000. Títulos perfectos. Ad corpus.

EL DOMINGO 7 de Enero á las 4. Mide 9.50 varas de frente por 23.58 de fondo. Su edificio nuevo, en cal, consta de sala, 3 dormitorios, baño, cocina, pieza de servicio, vestíbulo, cielos rasos de yeso decorados, mosaicos, saguán con mayólicas, puertas de cedro, gas, etc. Puede visitarse. Seña 8 o/o. Comisión 2 o/o. Informes, San Martín 22.—A. Freyre y Cía. v7

A. López y Cía.

Avenida de Mayo 676

CASA EN AVELLANEDA, Dock Sur, á media cuadra al Sur de la calle Pintos. Calle Vicente López 1040. En terreno de 10 por 45 de fondo. Son 5 piezas de madera y cinc. La calle Pintos se está adoquinando. Alambre tejido, aguas corrientes, tranvías á las 6 cuadras sobre la avenida Mitre. Base $ 4.500 Títulos perfectos.

EL SABADO 6 de Enero (fiesta), á las 5 p. m sobre la misma propiedad. Seña 8 por ciento. Comisión 2 o/o. Más datos, Olavarría 890 (Boca) ó Avenida de Mayo 676. —A López y Cía. e3

DOS ESQUINAS

SOBERBIAS

En la avenida BROWN

v14

EN LA BOCA — AVENIDA Almirante Brown número 895 y 897. Esquina Aristóbulo del Valle 407 al 415, mirando al Sureste. Soberbia propiedad de material de altos con frente á Brown y otra casa grande de madera y cinc con frente á del Valle. Renta $ 550 por mes. El terreno mide 500 varas cuadradas. El edificio de materias consta en los bajos negocio al frente, gran salón, dos piezas, cocina grande, w. c. etc., etc. En los altos preciosa sala decorada, antesala, dos dormitorios, gran comedor, cocina, cuarto de baño, dos piezas, vestíbulo, vidriera, celosías, cómodos balcones y todas las comodidades de las buenas viviendas. Se visita sólo de 3 á 5 p. m. En el fondo casa de altos de madera, cinc compuesta de 10 cómodas piezas, con sus respectivas cocinas, cloacas, aguas corrientes, patio de piedra y todo género de comodidades. Adoquinado pago. Tranvías permanente en todas direcciones. Base por el todo $ 50.000. Mitad al contado y el resto á 3 años de plazo. Interés 8 o/o anual Tratándose de la avenida Almirante Brown creemos que están completamente demás las exhortaciones del caso. Esto se recomienda solo.

EL DOMINGO 14 de Enero á las 5 p. m. sobre la misma finca. Seña 8 o/o. Comisión 2 o/o Informes, Olavarría 896 ó avenida de Mayo 676.—A. López y Cía. e6

LA OTRA ESQUINA — Brown y del Valle, mirando al Noroeste. Ojo 12 varas 33 centímetros de frente á Brown por 49 varas de fondo sobre del Valle. Son 604 varas cuadradas. Al frente por Brown existe un edificio antiguo de material con negocio y dos piezas más. En el centro del terreno y por del Valle, 3 casas de madera y cinc, formando 12 piezas, incluso otro negocio al frente, todo en perfecto estado. Renta $ 400 por mes, dos cloacas, cocina y todas las comodidades. Base, $ 40.000. Mitad á 3 años de plazo interés 8 o/o anual. Adoquinado pago Títulos perfectos. Aparte de la brillante ubicación, llamamos la atención de los señores interesados sobre las dimensiones del terreno. Se presta para todo.

EL DOMINGO 14 de Enero á las 5 p. m. sobre la misma finca. Seña 8 o/o. Comisión 2 o/o. Informes, Olavarría 896 ó avenida de Mayo 676.—A. López y Cía. e6

*OTRO! — BOCA, ISLA MA*ciel. Terreno de 20 varas de frente por 80 de fondo, 1.200 varas cuadradas. Con dos casillas de madera Calle General Rivas 212, entre las de General Espejo y Buenos Aires, á media cuadra de la Ribera, frente á la calle California, de la Boca. Vuelta de Rochal, lindando calle en medio con los talleres de Mihanovich y de La Velos. El sitio es de gran porvenir. Al Oeste tiene la Vuelta de Rocha y hacia el Norte el Riachuelo comercial de la Boca, con el gran puente del ferrocarril del Sud sobre la calle Brown, á un paso de los principales astilleros. El terreno por sus dimensiones se presta para una industria ó grandes casas de renta. Sin base á tanto la vara cuadrada. Títulos perfectos.

EL DOMINGO 14 de Enero á las 4 p. m sobre la misma propiedad. Seña 8 por ciento Comisión 2 o/o. Más datos á nuestro escritorio, Olavarría 896 ó Avenida de Mayo 676.—A. López y Cía. e6

Williams & Giménez

*CONSTITUCION 2932 — EN*tre Deán Funes y Rioja, buena propiedad con terreno de 10 [illegible] por 29v89 y 29v87 de fondo, respectivamente, en sus costados E. y O. Su edificio consta de sala, [illegible] torios, comedor, cocina, baño, w. c. y una pieza alta, 2 patios, parral, ciegos rasos yeso, [illegible] das direcciones, barrio donde la propiedad aumenta de valor y produce buena renta. Base 10.000 pesos, incluso 10.000 cédulas argentinas á estilo de plaza.

EL DOMINGO 7 de Enero á las 4 p. m. Seña 8 o/o. Comisión 2 o/o. Informes, Sarmiento 462. d28

A. M. Capurro

EN LINIERS, CIUDADELA, terreno de 10 por 61 18 v. c. en ubicación envidiable con frente á la calle Independencia entre Falcón y Rivadavia, adoquinada, á sólo 20 varas de ésta, á 4 cuadras del eléctrico número 2 y una de la estación Ciudadela con trenes á cada momento.

EL DOMINGO 7 de Enero á las 4 p. m. Venta decidida, sin base, á tanto la v. c. pagadero en 55 meses de 40 pesos, el excedente al contado. Más datos, B. Mitre 314. — A. M. Capurro. e6

V. S. VINELLI & Hno.

SAN MARTIN 284

350 lotes frente á la estación y talleres de VILLARS

Mañana á las 3

En nuestro salón, CORRIENTES 2635.

VISTA GRAFICA DE LA PRIMERA SECCION DE TALLERES INSTALADA EN VILLARS

Rodolfo A. Dubarry

Martillero de la firma González y Dubarry

*DOS FRACCIONES DE cam*po en Mercedes y Giles. Como judicial, por división de condominio entre herederos.

EL DOMINGO 7 de Enero, en Mercedes, á las 10 a. m., en la casa de comercio de los señores Gutiérrez Lahunsemburne y Cía. Campo de la sucesión de Juan Whelan, muy conocidos y que pueden visitarse por Franklin ó Rivas (F. C. O. P.) Una fracción de 58 hectáreas dividida en seis lotes y en uno de ellos el cuerpo del edificio que fué de la estancia de Whelan, dista 20 cuadras de la estación Franklin y 25 cuadras del pueblo de Rivas, sobre el mismo ferrocarril Pacífico. La otra fracción ubicada en el partido de Giles, dista también 25 cuadras de la estación Franklin, F. C. P. y 20 cuadras de la estación Espora F. C. de la Compañía General de la Provincia de Buenos Aires. Entre las estaciones Solís y Vagués del F. C. C. A. y cerca de San Antonio de Areco. Campo de 425 hectáreas, 22 áreas y 50 centiáreas, con mejoras. Mandato del señor juez federal, doctor Ernesto Claros, secretaría de don Carlos D. Giménez, en el juicio que sigue don Ramón Fournier con don Constantino O'Donnell. Las acciones y derechos hereditarios que al demandado tiene, en su carácter de heredero, en las sucesiones de don Nicolás O'Donnell y doña Elena Murtagh de O'Donnell, que tramitan en la ciudad de La Plata, por el juzgado del doctor Valentín Fernández Blanco y secretaría de don Francisco J. Bauzá. Los derechos hereditarios, consisten en un campo de primer orden, de 425 hectáreas, 22 áreas, y 50 centiáreas, en San Andrés de Giles, cerca de San Antonio de Areco, entre las estaciones Solís y Vagues, que figura en el gráfico de la provincia de Buenos Aires, con el nombre de O'Donnell, entrando todas las mejoras existentes. Linderos: al NE., Lucas Scully; al NO., lote 2, del heredero Gregorio O'Donnell; al SE. arroyo de Giles y Cuitré y al SO herederos de José Figueroa. Se trata de un campo riquísimo, rodeado de estaciones, y cerca de San Antonio de Areco. Recomendamos se visite. Además de este campo, entra en esta venta, la cuarta parte indivisa de una bóveda en el comanterio de San Antonio de Areco.

EL LUNES 22 de Enero, á las 4 de la tarde, en nuestro hall, Reconquista 353, Buenos Aires. Sin base, al mejor precio. Seña, 8 por ciento. Comisión, 2 por ciento. Los interesados pueden obtener en nuestras oficinas, Reconquista 353, copias impresas y detalladas de la hijuela que corresponde al ejecutado, en los autos sucesorios más arriba indicados.—Carlos Olmi, Reconquista 353, Buenos Aires, U. T. 3290 (Avenida). e6

A. Freyre y Cía.

GUATEMALA 1089 ENTRE Oro y Godoy Cruz. Espléndida casa de familia, moderna, preparada para altos, á 4 cuadras de la avenida Santa Fe. Base pesos 15.000. Títulos perfectos. Ad corpus.

EL DOMINGO 7 de Enero á las 4. Mide 9.50 varas de frente por 23.58 de fondo. Su edificio nuevo, en cal, consta de sala, 3 dormitorios, baño, cocina, pieza de servicio, vestíbulo, cielos rasos de yeso decorados, mosaicos, saguán con mayólicas, puertas de cedro, gas, etc. Puede visitarse. Seña 8 o/o. Comisión 2 o/o. Informes, San Martín 22.—A. Freyre y Cía. v7

A. López y Cía.

Avenida de Mayo 676

CASA EN AVELLANEDA, Dock Sur, á media cuadra al Sur de la calle Pintos. Calle Vicente López 1040. En terreno de 10 por 45 de fondo. Son 5 piezas de madera y cinc. La calle Pintos se está adoquinando. Alambre tejido, aguas corrientes, tranvías á las 6 cuadras sobre la avenida Mitre. Base $ 4.500 Títulos perfectos.

EL SABADO 6 de Enero (fiesta), á las 5 p. m sobre la misma propiedad. Seña 8 por ciento. Comisión 2 o/o. Más datos, Olavarría 890 (Boca) ó Avenida de Mayo 676. —A López y Cía. e3

DOS ESQUINAS

SOBERBIAS

En la avenida BROWN

v14

EN LA BOCA — AVENIDA Almirante Brown número 895 y 897. Esquina Aristóbulo del Valle 407 al 415, mirando al Sureste. Soberbia propiedad de material de altos con frente á Brown y otra casa grande de madera y cinc con frente á del Valle. Renta $ 550 por mes. El terreno mide 500 varas cuadradas. El edificio de materias consta en los bajos negocio al frente, gran salón, dos piezas, cocina grande, w. c. etc., etc. En los altos preciosa sala decorada, antesala, dos dormitorios, gran comedor, cocina, cuarto de baño, dos piezas, vestíbulo, vidriera, celosías, cómodos balcones y todas las comodidades de las buenas viviendas. Se visita sólo de 3 á 5 p. m. En el fondo casa de altos de madera, cinc compuesta de 10 cómodas piezas, con sus respectivas cocinas, cloacas, aguas corrientes, patio de piedra y todo género de comodidades. Adoquinado pago. Tranvías permanente en todas direcciones. Base por el todo $ 50.000. Mitad al contado y el resto á 3 años de plazo. Interés 8 o/o anual Tratándose de la avenida Almirante Brown creemos que están completamente demás las exhortaciones del caso. Esto se recomienda solo.

EL DOMINGO 14 de Enero á las 5 p. m. sobre la misma finca. Seña 8 o/o. Comisión 2 o/o Informes, Olavarría 896 ó avenida de Mayo 676.—A. López y Cía. e6

LA OTRA ESQUINA — Brown y del Valle, mirando al Noroeste. Ojo 12 varas 33 centímetros de frente á Brown por 49 varas de fondo sobre del Valle. Son 604 varas cuadradas. Al frente por Brown existe un edificio antiguo de material con negocio y dos piezas más. En el centro del ter

Bacigaluppi & Rúa

BACIGALUPPI Y RUA

Casa Central: Avenida de Mayo 672 y 674, Sucursales: Flores, Rivadavia 6840; Belgrano, Cabildo 2077; Almagro, Rivadavia 4341; en Mar del Plata, San Martín 269 y Rambla del Bristol, en Rosario de Santa Fe, calle Córdoba 1200; en Necochea, calle 25 de Mayo 58 al 59.

CASAS

Central y de renta

BASE $ 65.000. A plazos

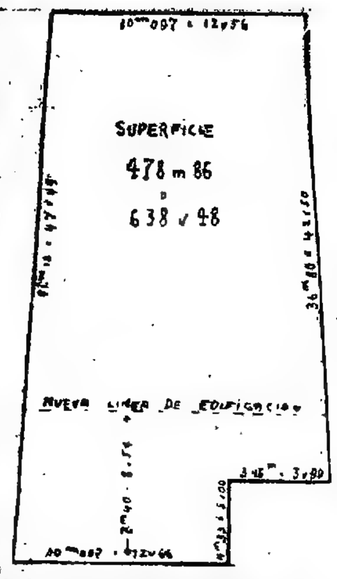

CALLE INDEPENDENCIA 1534

Entre Cevallos y Sáenz Peña

MAÑANA

A LAS 6

EN LA MISMA

Bacigaluppi y Rúa

INDEPENDENCIA 1534, entre las de Sáenz Peña y Cevallos. Propiedad antigua, refaccionable, y de renta, compuesta de 21 habitaciones amplias, dos patios de baldosas, pileta de lavar, pisos de madera, etc. Entre, $ 65.000. Reconoce primer $9.000 cédulas serie K y el excedente la mitad al contado y salmo a un año de plazo, interés 8 por ciento anual. Mide 12.66 varas de frente, 47.40 varas en un costado, 42.50 varas en el otro, contrafrente 12.66 varas. Su martillo al frente tiende a desaparecer al efectuarse la nueva línea de edificación, por resolución de la municipalidad, como se podrá ver en el planito que va inserto.— Venta ad corpus. Barrio comercial, sobre las bocacalles Entre Ríos y San Juan, con eléctricidad, líneas directas y 4' piso, cuadras de la plaza del Congreso. Se trata de una de las ubicaciones más codiciadas del Sur, pues cuenta con todas las comodidades exigibles, adoquinado al frente y á las calles circunvecinas, gas, luz eléctrica, agua corriente, cloacas, etc. Puede visitarse de 9 á 11 a. m. y de 2 á 6 p. m. Datos, Avenida de Mayo, 672|82.—Bacigaluppi y Rúa.—R. 3084.

EL DGO. 7 de Enero, á las 5. o6

SALCEDO 2750, ENTRE CATAMARCA Y LUCA. Flamante propiedad. Mide 10x36 vs. Base, $ 23.000, plazos. Después mayores detalles.—Bacigaluppi y Rúa.—R. 3227.

EL DGO. 14 de Enero, á las 4. d31

EN PALERMO. — LUJOSA propiedad calle adoquinada y vereda al frente, Acevedo 1452, entre Gorriti y Cabrera. Mide 16.50 varas. Base, $ 20.000, á plazos. El edificio sólido y moderno, se compone de una espaciosa sala, 4 cómodos dormitorios, un comedor que cuadra al patio, dos habitaciones para el servicio, baño revestido de baldosas blancas y con todos sus accesorios, cocina, w. c., gran fondo con árboles frutales, forestales y de sombra, 3 patios, frente imitación piedra, balcones y celosías, zaguán, puerta cancel de cedro, pisos de tea, rasos de yeso, garantía de cristal, carpintería de cedro y otros detalles de las grandes propiedades y que se apreciarán haciendo una visita. Es una de las ubicaciones preferidas por las familias, pues cuenta con las comodidades apetecibles. Hay tres 300 metros de la Avenida Rivera, y de la plaza Italia, á media cuadra del tranvía Lacroze y circundada por construcciones elegantes. Ofrecen $ 250. Puede visitarse. Llaves en el No. 1462. Datos, Avenida de Mayo 672|82.—Bacigaluppi y Rúa. R. 3121.

EN DOMINGO 7 de Enero, á las 4 30 d31

EN MAR DEL PLATA — CASA en un lote lindero, calle Maipú y Jujuy (quinta 21). Miden 34 por 17 varas cada una. Base $ 25.000 la casa y sin base á tanto la vara cuadrada el terreno. La casa está construída con materiales de primer orden y se compone de 3 amplias habitaciones, comedor que cuadra los patios, despensa, vestíbulo con vidrios ingleses, 2 dormitorios en altos, gran hall, cuarto de baño, cocina, w. c., pisos de tea, cielos rasos de bovedilla y yeso, patios mosaicos, umbrales de mármol, instalación de luz eléctrica. — En una palabra, es una propiedad regia y flamante. — Condiciones de pago: La casa, se podrá abonar la mitad al contado y el resto á 1 y 2 años de plazo, 7 o|o de interés. Reconoce una hipoteca de $ 5.000 al Banco de la Provincia pagaderos en 10 años al 8 o|o. El terreno se paga su importe: 1|2 al contado y el resto á 6 y 12 meses de plazo, 7 o|o de interés firmando pagarés hipotecarios. Las escrituras serán otorgadas por el escribano de la localidad, señor J. C. Gazcón. La ubicación es notable en medio de buena edificación. A un paso del mar de la explanada del Centenario, etc. Datos y planos Avenida de Mayo 672 al 82 ó sucursal Mar del Plata, San Martín 269 y Rambla Bristol. R.

EL DGO. 7 de Enero á las 5.30 en los mismos. d26

CASA MODERNA. — CON entrada para cocha. En Floresta, calle Arenales entre Carhué y Guaminí. Mide 13 por 28.12 varas. Base, $ 4.500. Edificio de dos plantas grandes y una más pequeña, cocina y w. c. Paraje alto y densamente poblado. A un paso de la Avenida Provincias Unidas y bulevar Circunvalación. Más datos, Avenida de Mayo 672|82 ó Rivadavia 6440.—Bacigaluppi y Rúa.—R. 3096.

EL DGO. 7 de Enero, á las 4. d31

EN MAR DEL PLATA. — Finca central y de renta, bulevar Independencia (asfaltado) entre Maipú y Constitución (manzana 147). Mide 10x30 varas. Base, $ 20.000. Se compone de 5 cómodas habitaciones, gran molino, cuarto de baño, cocina, w. c., frente imitación piedra, pisos de tea, rasos de yeso, umbrales de mármol, carpintería moderna, patios de mosaico y otros detalles que se podrán apreciar visitándola. Es inoficioso hacer ponderaciones acerca de su ubicación, basta con recordar que da frente á uno de los bulevares de mayor significación en el balneario, que sólo dista dos cuadras de la Perla, explanada del Centenario y circundando con una densa edificación. Mayores detalles, Bacigaluppi y Rúa, Avenida de Mayo 672|82 ó sucursal Mar del Plata, San Martín 269 ó Rambla Bristol.—R. 3105.

EL DGO. 7 de Enero, á las 4.30 de la tarde, en la misma. d31

EN ALMAGRO. — BUENA propiedad, Pasaje Arana 28, entre el bulevar La Plata y Medix. Mide 9.50 por 23.17 varas. Base, $ 8.000, mitad al contado y mitad á 1, 2 ó 3 años de plazo, interés 8 por ciento con garantía hipotecaria de la misma. Consta de: sala al frente imitación piedra con balcones y celosías, seguían dos dormitorios, comedor, cocina, w. c., pisos de mosaico, pozo de balde, pisos de tea, rasos de yeso, umbrales de mármol, patio de mosaico, pozo á bomba, etc. Adoquinado al frente, á pocos pasos del bulevar La Plata y próximo á los bulevares San Juan é Independencia, con eléctricos á distintos puntos de la ciudad. Puede visitarse de 8 á 11 a. m., llaves al lado. Datos, Avenida de Mayo 672-82.—Bacigaluppi y Rúa.—R. 3112.

EL DGO. 7 de Enero, á las 5.30. d31

TERRENOS

EN VILLA DEVOTO — UNA esquina y un lote lindero, á plazos, sin base, á tanto la vara cuadrada. Bahía Blanca esquina Pedro Lozano, lote 8, manzana H y Bahía Blanca entre Pedro Lozano y Nazaré, lote 9, manzana B, miden la esquina 6.92 varas, ochava 5.09 varas con frente á Bahía Blanca por 14.65 varas de fondo y el lote 10 por 19.52 varas. Cancelando el comprador con 45 mensualidades de $ 21 cada una que adeuda al terreno y el excedente al contado. Estos terrenos se destacan de entre los mejores de una aristocrática y progresista barrio por su altura y por estar rodeados de compacta y hermosa edificación moderna, pues se trata de una zona, cuya segura valorización puede apreciarse de inmediato, una vez que posea todos los atractivos necesarios para pronosticarle un porvenir notable. Más datos, Bacigaluppi y Rúa, Avenida de Mayo 672-82 ó Cabildo 2077.—Remate 3123.

EL DGO. 7 de Enero, á las 4.30. d31

Vendido particularmente

EN MAR DEL PLATA. — La gran esquina del barrio Sur, Falucho y Las Heras, fraccionada en 4 lotes cuyas medidas varían entre 250 y 352 v. c. cada una. Sin base, á tanto la v. c., pagando su importe 25 por ciento al contado, 25 por ciento á un año, 25 por ciento á 18 meses y 25 por ciento á 24 meses de plazo, interés 7 por ciento anual escrituras hipotecaria. Las escrituras serán extendidas por el escribano de la localidad señor M. G. Canasta. Los pagos se efectuarán en el Banco Español del Río de la Plata. El barrio en que se encuentran ubicados, es lo más valioso de la aristocrática y bella ciudad, siendo dotados por palmetos de urbanización y con todas las comodidades de los grandes barrios, se encuentran á 6 de metros de la nueva estación del ferrocarril Sud, á 200 metros del mar y á un paso del Bristol, Club y de todo lo importante del balneario. Las medidas de estos lotes, son inmejorables para la construcción de petit-hoteles ó casas-quintas. Datos y planos, Avenida de Mayo 672-82 ó sucursal Mar del Plata, San Martín 269 y Rambla Bristol.—Bacigaluppi y Rúa.—R. 3090.

EL DGO. 7 de Enero, á las 5, en los mismos. d31

EN MAR DEL PLATA. — Barrio Norte. 2 terrenos entre edificios, calle 11 de Septiembre entre bulevar Dorrego y 14 de Julio (quinta 29), miden 10 por 50 varas cada uno. Base, $ 5 la v. c. 1|3 al contado y 1|3 á 6 meses de plazo, sin interés. Radio de inmenso porvenir donde la edificación se extiende enormemente. Los terrenos en venta están entre edificios y son los únicos que quedan sin edificar en esa cuadra. A 100 metros del bulevar Constitución y plaza Luro y á 300 de la plaza Rocha y Avenida Luro por calle de tranvía. Datos, Av. de Mayo 672-82 ó sucursal Mar del Plata San Martín 269.—Bacigaluppi y Rúa.—R. 2112.

EL DGO. 7 de Enero, á las 4. d31

EN MAR DEL PLATA. — Las Heras entre Alberti y Gascón (quinta 128), frente á la estación nueva de ferrocarril Sud, 2 terrenos que miden 15x40 vs. cada uno. Ubicación culminante, entre suntuosos edificios y rodeados de calles pavimentadas y con tranvía. Sin base, á largos plazos. Datos, Avenida de Mayo 672-82 ó sucursal Mar del Plata, San Martín 269 y Rambla del Bristol.—Bacigaluppi y Rúa. R. 3090.

EL DGO. 7 de Enero, á las 5, en los mismos. o6

EN VILLA DEVOTO — A pasos. Una esquina y dos lotes calle Melincué esquina Benito Juárez, designados con el número 14 de la manzana 4 y dos lotes calle Melincué entre Aliendo y Deheza, lotes 5 y 6 de la manzana 5. Ubicaciones y á tanto la vara cuadrada. Miden la esquina 13.73 varas con frente á la calle Melincué por 21.05 varas á Benito Juárez y los lotes 10 por 46 varas cada uno. El comprador cargará con 30 mensualidades de pesos 10 cada una por la esquina y $ 7 por mes los dos lotes, excedente al contado. Las modernas edificaciones que rodean á estos terrenos, su indiscutible valorización y los constantes progresos de Villa Devoto, que es hoy el barrio preferido de la capital, son motivos más que suficientes para recomendar este negocio, cuyo resultado seguro está ya demostrado por los que saben apreciar las buenas ubicaciones. Más datos, Bacigaluppi y Rúa, Avenida de Mayo 672-82 ó Cabildo 2077.—Remate 3131.

EL DGO. 7 de Enero, á las 5. d31

TRANSFERIDO

para el día

14 DE ENERO

por la huelga

PUEBLO LANUS — 95 LO- tes de ideales dimensiones. Con frente al bulevar Alcohuma y calles Ituzaingo, Margarita Wiell, Intendente A. Barcelo, Amstoy y La Argentina. Tienen tranvía al frente, en medio de edificación moderna y compacta, en la parte más valiosa y codiciada de la zona Este y más alta y pintoresca de Lanús. En 36 mensualidades sin interés á base de $ 95 por mes el lote. Lanús pueblo progresista y ya preferido avanza, respetuoso y con paso firme á colocarse á la cabeza de los pueblos del Sur y demostrado está el interés creciente que hay por comprar en esa zona y lo vemos en sus ventas realizadas últimamente. Se presenta pues la ocasión propicia (dada la orden terminante de su liquidación) de adquirir aun tierra muy barata y en liberales condiciones de pago, en una zona de mucho porvenir, en brillante ubicación, estando próximo á las estaciones Lanús y Talleres y de los centros industriales de Avellaneda, Barracas y Constitución, agréguese los fáciles y baratos medios de comunicación que posee, pues cuenta con más de 100 trenes diarios, tranvía á plaza de Mayo y es negocio que se recomienda por sí solo. Invertir el dinero en la adquisición de estas tierras es asegurar la triplicación de él en muy breve tiempo. Condiciones de la venta. Se exigirá 2 mensualidades en el acto del remate y el 2 o|o de comisión y una más al retirar la libreta dentro de 10 días de efectuado el remate. Las subsiguientes se abonarán en el Nuevo Banco Italiano del 2 al 10 de cada mes, empezando en Febrero próximo. Por pago al contado descuento del 20 o|o sobre la parte á plazos. Títulos definitivos á base 15 mensualidades por ante la escribanía Roversano, Lupi y Blanco. Posesión inmediata, lotes amojonados, calles abiertas dentro de líneas municipales. Tren gratis de Constitución á las 2.40. Más datos y planos á nuestra casa central, avenida de Mayo 672 al 82.—Bacigaluppi y Rúa. R. 3.107.

EL DOMINGO 14 de Enero á las 2, sobre los mismos. s6

En Villa Progreso

PASANDO VILLA DEVOTO

39 HERMOSOS TERRENOS

Entre edificios. En 80 meses. Base, $ 12 por mes. A 100 metros del tranvía Lacroze.

MAÑANA á las 4

Tranvías y tren gratis, saliendo los primeros de Reconquista y Lavalle á las 2.30 y de la estación Chacarita á las 3.15. Pidan planos.

En caso de lluvia, el remate se efectuará en nuestra casa central, Avenida de Mayo 672, á las 5 p. m.

Bacigaluppi & Rúa

Léase aviso siguiente:

39 TERRENOS EN VILLA Progreso. En 80 meses á 100 metros de la estación del tranvía Lacroze, rodeados de hermosa edificación. Base, $ 12 por mes el lote. Villa Progreso es hoy una elegante y progresista localidad, ubicada sobre el tranvía eléctrico Lacroze que hace el vasto recorrido de plaza de Mayo á San Martín. Dista 10 minutos de tranvía de la Chacarita y linda con Villa Devoto, en donde se han levantado soberbios chalets, valorizando asombrosamente la tierra. Los terrenos en venta distan únicamente 100 metros de la parada del eléctrico y se encuentran ubicados en el paraje más alto, más pintoresco y en el que están reunidos todos los atractivos de esa magnífica localidad. Situada esta entre San Martín y los talleres de Lynch y rodeadas de hermosas y modernas villas, en donde la tierra va adquiriendo mayor valor diariamente debido á los compactos núcleos de población que surgen allí favorecidos por su proximidad á la capital y las fáciles y baratas vías de comunicación que los unen con aquélla. El porvenir de la tierra en esa alta y exuberante zona está pues descontado y la adquisición de terrenos en ella representa uno de los negocios de positivos é indiscutibles resultados. Merecen además llamar la atención las fáciles condiciones de pago que son las siguientes: 8 mensualidades en el acto del remate y el 2 por ciento de nuestra comisión y otras 2 mensualidades dentro de los 10 días. Escrituras definitivas ante el escribano señor José F. Bustini, una vez abonadas 12 mensualidades. Posesión inmediata, lotes amojonados, calles abiertas y líneas municipales. Tranvías y tren gratis, saliendo los primeros de Reconquista y Lavalle á las 2.30 y de la estación Chacarita á las 3.15. Datos, planos y boletos á nuestra casa central, Avenida de Mayo 672 y 682 ó sucursal Belgrano, Cabildo 2077.—Bacigaluppi y Rúa.—R. 2103.

EL DOMINGO 7 de Enero, á las 4. d31

En Cañuelas

30 QUINTAS 30

Próximos á la estación y frente al Parque Municipal.

En 80 meses.

Sin base, á tanto la vara cuadrada.

El JUEVES 11 de ENERO

A LAS 4

En nuestra casa central.

Bacigaluppi y Rúa

EN CAÑUELAS — EN 30 mensualidades sin interés. 30 quintas cuyas medidas varían entre 8.000 y 17.000 c. La venta es liberal, sin base, á tanto la v. c. El pueblo de Cañuelas está á una hora justa de la capital federal con más de 35 trenes diarios. La ubicación de estas quintas es inmejorable á 10 cuadras de la estación del F. C. S. y de la plaza principal y de los edificios públicos y á 5 de la futura estación del ferrocarril de trocha angosta y lindando con el ejido del pueblo en una palabra reune todas las comodidades apetecibles aparte de la inmensa valorización que adquiere la tierra en casos parejos. Las medidas de las quintas en venta son adecuadas para la subdivisión de lotes pequeños ó bien para la construcción de la residencia veraniega, un establecimiento, etc. La calidad de la tierra es magnífica, negra, virgen y apta para cualquier clase de cultivo. En sus alrededores existen quintas hermosas entre ellas las de los señores Juan Elorza, Mendiondeve, Inés Elorza y frente al parque municipal. Condiciones de la venta en 80 meses de los cuales 2 hay que entregar en el acto del remate y 2 más al retirar el título provisorio. Las escrituras se les entregará una vez abonadas 12 mensualidades por ante el escribano Inocencio J. Cappa. Posesión inmediata, etc. Datos é informes, Bacigaluppi y Rúa, Avenida de Mayo 672 a 682 R.

EL JUEVES 11 de Enero á las 4 en nuestra casa central. s26

CHUBUT Y WARNES — A 100 metros de estas dos importantes arterias y del parque del Centenario. Espléndido terreno calle Ferrari 3331, entre Acoyte y Campichuelo. Mide 10.39 varas de frente por 32.64 varas y 33.48 varas en otro costado y 10.70 varas en su contrafrente, las que arrojan una superficie de 342.81 v. c. Sin base, á tanto la vara cuadrada. Es el único terreno sin edificar en la cuadra, pues es un paraje donde la edificación se acrecienta sorprendentemente y esto se debe al inmenso porvenir que tiene asegurado el terreno en esta ubicación. En los bulevares arriba citados, funcionan tranvías á todas direcciones. Adoquinado y vereda pagos al frente. Datos, Avenida de Mayo 672-82 ó sucursal Flores, Rivadavia 6640.—Bacigaluppi y Rúa.—R. 3103.

EL DGO. 7 de Enero, á las 5. d31

CAMPOS

EN COBO, F. C. S. — 100 quintas de 1 á 10 hectáreas, á 8 cuadras de la estación, parte del reputado campo conocido por Loma de la Caldera, partido General Pueyrredón, á 25 minutos de la ciudad del Mar del Plata. Sin base, 20 por ciento al contado y el resto en 4 anualidades del 20 o|o con 6 o|o de interés. Venta con opción de un lote á los que se quieran tomar. El campo es excepcionalmente bueno como todos los del partido. Después más detalles.—Bacigaluppi y Rúa. Oportunamente se fijará fecha. v14

Informes completos á nuestra casa central ó sucursales, por carta, personalmente ó por teléfono.

BACIGALUPPI Y RUA.

Joaquín D. Trucco y Cía.

Alsina 730

EL DOMINGO 7 DE ENERO de 1912, remate á plazos, á las 3 p. m. DOS TERRENOS EN VILLA DEVOTO—Primero, calle Tambo esquina Llavallol (antes Arenal), de 14.89 varas de frente á Llavallol por 30.58 varas á Tambo y el segundo contiguo al anterior por Llavallol compuesto de 10 varas de frente y 10.06 varas en el contrafrente por 32.34 varas de fondo. Sin base. Condiciones de venta: la mitad al contado y la otra mitad á 6 meses de plazo. En el acto del remate se entregará el 2 por ciento como seña y á cuenta de precio y el 2 por ciento de nuestra comisión. Las escrituras se otorgarán por ante el escribano público señor Lupi, Rivadavia 961. s6

Rómulo Carbia

DOS CASITAS EN TALLE- res, á dos cuadras del tranvía 102 que pasa por Pavón y que va hasta la plaza de Mayo, á cuadras de la estación Talleres, rodeadas de espléndidos chalets y central lado de la calle General Mosca, compuestas de 10 varas de frente por 35 de fondo cada una, con tres habitaciones construídas á todo costo, cuarto de servicio, jardín, agua corriente, etc., etc. Base, pesos 6 000 cada una á plazos.

EL DOMINGO 7 de Enero á las 5 p. m. Seña 10 o|o y 2 o|o de comisión. Más datos al martillero, Victoria 130, U. T. 814, avenida.

PROPIEDAD DE

Saenz Peña 1079

Entre bulevares

BASE, $ 35.000

CON CEDULAS

MAÑANA DOMINGO Á LAS 4

Guerrico y Williams

PROPIEDAD Sáenz Peña 1079 entre Carlos Calvo y Humberto I. Buena propiedad, á una cuadra del bulevar San Juan, en pleno centro de actividad, donde la propiedad está alcanzando grandes precios. Edificada con buenos materiales en terreno de 10 por 28.66 varas, consta de zaguán con mayólicas, vestíbulo, sala, antesalón comedor con zócalo de madera, 3 dormitorios, cuarto de baño, cocina, patio, mosaico, etc. Base, $ 25.000, reconoce una hipoteca de $.000 cédulas, sería lo con lo que podría hacerse cargo el comprador el saldo de plazo. El excedente al contado.

EL DOMINGO 7 de Enero á las 4 p. m. en la propiedad que puede visitarse de 2 á 5. Pidan prospectos. Señan 5 o|o. Comisión 2 o|o.—Guerrico y Williams. d31

Guerrico & Williams

CASAS

EN MAR DEL PLATA — CA- sita en espléndido terreno. Bulevar Colón entre General Dorrego y Guido, á pocas varas de la plaza Peralta Ramos. La casa tiene 2 piezas, cocina, pozo con bomba, etc., en terreno de 20 por 50 varas. Base $ 7 la vara cuadrada, tercera parte al contado y el resto á 6 y 12 meses con 7 o|o de interés y garantía hipotecaria. Títulos perfectos.

EL SABADO 6 de Enero (fiesta) á las 4 p. m. en los terrenos. Seña 8 o|o. Comisión 2 o|o. Pidan planos á nuestra casa, B. Mitre 530.—Guerrico y Williams. d31

EN MAR DEL PLATA — UN cuarto de manzana en 6 lotes de 200 x 600 varas. Calle Catamarca esquina Gray, una cuadra al centro del bulevar Independencia con tranvías y adoquinado de madera y á pocas varas de la calle Rioja, empedrada. Por su proximidad al molino Luro, mercado Mar del Plata, plaza General Mitre y estación nueva, estos terrenos son los más solicitados por la población de todo el año, y los más aparentes para los veraneantes que gustan vivir lejos del bullicio. Base, $ 4 la vara cuadrada, mitad al contado y mitad al 15 de Enero de 1913 con 7 por ciento de interés anual y garantía hipotecaria. Escrituras en Buenos Aires por el señor Elíseo E. Parada. Títulos perfectos.

EL DOMINGO 7 de Enero, á las 2.30 de la tarde, en los terrenos. Seña, 8 por ciento. Comisión, 2 por ciento. Pidan planos á nuestra casa, B. Mitre 530.—Guerrico y Williams. d28

EN LA LOMA DEL TO- rreón, Mar del Plata, 2 lotes de 500 varas con opción, rodeados de palacios. Calle Falucho entre Alvear y Vicente López, dentro del radio de cloacas en construcción y ya con servicio de agua corriente. A 4 cuadras del bulevar Marítimo, explanada torre Pueyrredón, á dos del bulevar Colón, á 6 de la estación de pasajeros del ferrocarril Sud y á pocas varas de la capilla Stella Maris. Base, $ 15 la vara cuadrada, mitad al contado y mitad á 6 meses con 8 por ciento de interés anual y garantía hipotecaria. Títulos perfectos.

EL DOMINGO 7 de Enero, á las 4.30 de la tarde, en los terrenos. Seña, 8 por ciento. Comisión, 2 por ciento. Soliciten planos á nuestra casa, B. Mitre 530.—Guerrico y Williams. d28

MAR DEL PLATA — BULE- var Colón entre San Juan y Rioja, notable terreno de 400 varas, con asfalto pago al frente y dentro del radio de cloacas. A 10 varas de la plaza Mitre, á 5 cuadras de la plaza América y á 8 de la plaza Colón. Base $ 20 la vara cuadrada, tercera parte al contado y el saldo á 6 y 12 meses con 7 por ciento de interés y garantía hipotecaria. Títulos perfectos.

EL DOMINGO 7 de Enero á las 4 p. m. en el terreno. Seña 8 o|o. Comisión 2 o|o. Pidan planos á nuestra casa, B. Mitre 530.—Guerrico y Williams. d31

EN MAR DEL PLATA — LIN- da esquina en dos lotes de 500 varas, calles Chacabuco y General Dorrego, frente mismo á la plaza Luro y á menos de 7 cuadras de la plaza España y balnearios de playa Norte. Base, $ 8 la vara cuadrada, mitad al contado y mitad á 6 meses con 7 o|o de interés y pagarés hipotecarios. Títulos perfectos.

EL SABADO 6 de Enero (fiesta) á las 4 p. m. en los terrenos. Seña 8 o|o. Comisión 2 o|o. Pidan planos á nuestra casa, B. Mitre 530.—Guerrico y Williams. d31

EN MAR DEL PLATA — 39 lotes muy bien situados sobre el bulevar Lafrancini entre la estación y el Hipódromo, en la chacra 25. Terrenos sumamente altos, en la zona donde recién se inicia la valorización. Base, $ 10 por mes el lote en 36 mensualidades sin interés. Posesión y escrituras inmediatas. Seña 8 mensualidades en el acto del remate y otras 3 dentro de las 48 horas al entregarse la libreta. Títulos perfectos.

EL MIERCOLES 10 de Enero á las 3 p. m. en nuestra casa, B. Mitre 530. Pidan planos. Comisión 2 o|o.—Guerrico y Williams. s6

EN NECOCHEA — 8 MAN- zanas con 32 lotes en quintas 70 y 80, ocupando la situación con frente á uno de los grandes bulevares de Circunvalación, á 8 cuadras de la estación de Necochea y á 4 de tranvía eléctrico en construcción que va directamente á la playa; también á 8 cuadras del precioso río Quequén. Terrenos sumamente altos, con muy lindas perspectivas y de enorme porvenir. Base, 80 centavos la vara cuadrada, cuarta parte al contado y el resto en 3 cuotas á 6, 12 y 18 meses de plazo con 7 por ciento de interés anual y pagarés hipotecarios. Escrituras por ante el señor Pedro Ruiz. Títulos perfectos.

EL MIERCOLES 17 de Enero, á las 5 de la tarde, en nuestra casa, B. Mitre 530, donde pueden solicitar planos. Seña, 8 por ciento. Comisión, 2 por ciento.—Guerrico y Williams. s6

MAR DEL PLATA — A cuadras de la estación que funciona todo el año Bulevar Constitución y calle Pampa, esquina y 3 lotes contiguos, todos de 500 varas. Base $ 4 la vara cuadrada con grandes facilidades de pago.

EL DOMINGO 7 de Enero á las 3.30 p. m. en los terrenos. Seña 8 o|o. Comisión 2 o|o. Pidan planos á nuestra casa, B. Mitre 530.—Guerrico y Williams. d31

EN EL CABALLITO — QUE- rrano 17 lotes en 34 mensualidades sin interés con frente á las calles Ferrari, Franklin adoquinadas, y Nueva, lotes de 200, 250, 300, 400 y 450 varas cuadradas con adoquinado pago, rodeado de las líneas de tranvías números 2, 9, 10, 36, 37, 38, 46, etc. A 100 metros del bulevar Chubut y 50 de la calle Rojas, adoquinada. A pocas cuadras de la calle Rivadavia y Plaza Castillito y á un paso del nuevo mercado. A mis numerosos favorecedores les ruego encarecidamente esta primera, pues me dificultaría mucho presentar una oportunidad de comprar terrenos en tan hermosa ubicación y con tan grandes facilidades de pago. Los interesados pueden recorrer el barrio y ver los terrenos. Informes en la oficina de LA PRENSA el día 14 del corriente, de 9 á 11 de la mañana.

EL DOMINGO 14 de Enero á las 4 p. m. en el terreno. Seña 8 o|o. Comisión 2 o|o. Pidan planos á nuestra casa, B. Mitre 530.—Guerrico y Williams. s6

Valentín Santa María

Casa central Victoria 985, de 1 á 7, U. T. 327, Libertad, Sucursales: En Flores: calle Curapaligüe 202, de 8 á 11, U. T. 428, Flores. Al Norte: calle Loyola 849 de 1 á 12, U. T. 1820, Mitre, al Sur: calle Independencia 3237, de 8 á 12, U. T. 528, Mitre. En General Urquiza: Andonegui 2823, de 8 á 11, U. T. 77, Urquiza. En Parque Patricios: Rondeau 1499 de 8 á 12, U. T. 3047, Mitre. En Talleres F. C. S.: Pavón 402, de 8 á 12, U. T. 3095, Lomas. En San Martín: calle Buenos Aires 65, U. T. 18, San Martín. En Moreno calle San Martín 348, U. T. 4, Moreno. v21

MUEBLES, ETC.

GRAN JUEGO DE COME- dor Renacimiento de nogal tallado, biblioteca id de 2 cuerpos, gran piano perpendicular, flamante, marca Roniseh, de 3 pedales, varios juegos de dormitorio de diferentes estilos, sillas nogal y cuero, pianos perpendiculares Boisselot y Ortis y Cussó, juegos dormitorio Redactmisato de nogal labrado, cajas de hierro, una partida de buenas alfombras, por cuenta la una compañía de seguros, ricos cheviotes ultimo americanos, nuevos, guardarropas, escritorios y bibliotecas, muebles antiguos de todos estilos, cuadros al óleo, cortinados, pedestales, lavatorios, camas de bronce, gran sofá cama de roble y cuero, alfombra de Smyrna, mesas mostrador, juegos de mimbre importados, juegos de nogal y cuero, etc., etc.

EL LUNES 8 de Enero, á la 1 de la tarde y 8 de la noche, en nuestra casa, B. Mitre 530. Comisión, 10 por ciento.—Guerrico y Williams. o6

ALHAJAS Y MONEDAS AN- tiguas. Prendador y plaza platino con 140 brillantes, id brillantes y zafiros calibré, rosetas oro brillantes y perlas, varios anillos con brillantes, perlas y rubíes, alfileres de corbata, collar, pulseras, reloj oro 18, repetición cronógrafo, id para señora marca Yaccard, Longines, antojo prismático, onza de oro del año 1868, "Restaurador Rosas", 1|2 "Peticona Portuguesa", año 1793 y otras monedas.

EL LUNES 8 de Enero, á las 8 de la noche, en nuestra casa, B. Mitre 530. Pueden verse desde el viernes. Hay catálogo. Comisión, 10 por ciento.—Guerrico y Williams. o6

Rocha P. Raynal & Cía.

EN VILLA DEVOTO — A pasos de la estación. Calle Melincué esquina Benito Juárez, designados con el número 14 de la manzana 4 y dos lotes calle Melincué entre Aliendo y Deheza, lotes 5 y 6 de la manzana 5. Ubicaciones y á tanto la vara cuadrada. Miden la esquina 13.73 varas con frente á la calle Melincué por 21.05 varas á Benito Juárez y los lotes 10 por 46 varas cada uno. El comprador cargará con 30 mensualidades de pesos 10 cada una por la esquina y $ 7 por mes los dos lotes, excedente al contado. Las modernas edificaciones que rodean á estos terrenos, su indiscutible valorización y los constantes progresos de Villa Devoto, que es hoy el barrio preferido de la capital, son motivos más que suficientes para recomendar este negocio, cuyo resultado seguro está ya demostrado por los que saben apreciar las buenas ubicaciones. Más datos, Bacigaluppi y Rúa, Avenida de Mayo 672-82 ó Cabildo 2077.—Remate 3131.

EL DGO. 7 de Enero, á las 5. d31

EN VILLA DEVOTO, AVE- nida Chivilcoy esquina San Roque, 4 lindísimos lotes á dos cuadras de la estación, á 6 de la plaza y á 1 del tranvía 56 por Morán que va de plaza de Mayo á Villa Devoto, con tarifa de 10 centavos. Rodeado de los chalets de Bollini, Rugeroni, Sicardi, Rowder, Revel y de edificación de toda especie. Base $ 5 la v. c. 1|3 parte al contado, 1|3 á 6, 1|3 á 12 meses con 7 por ciento de interés. 2 plazas. Títulos perfectos. Rematando distintos compradores se escriturará por ante el señor Manuel Pasel, B. Mitre 459.

EL DOMINGO 7 de Enero á las 3 p. m. sobre los mismos terrenos. Seña 8 o|o. Comisión 2 o|o.—Guerrico y Williams. d31

EN CORONEL DORREGO. Espléndida fracción de 350 hectáreas, 57 áreas, 11 centiáreas, sin desperdicio, en un solo lote. A plazos. A 1 1|2 leguas de la estación Dorrego, F. C. S. y 3 1|2 de El Perdido y lindando con los terrenos del Empalme Dorrego, nueva estación que establecerá el F. C. S. en el arranque del ramal de Dorrego á Copetonas. Lindísima fracción para agricultura y ganadería, de campo flor, con el agua á poca profundidad y absolutamente sin leña, alambrado en todo su perímetro, población, 2 pozos y alambrados interiores. Posesión inmediata. Base $ 110 la hectárea. Reconoce una hipoteca de $ 12.500, reducida hoy á $ ... que se amortiza en mensualidades de $ 143.75. El excedente al contado.

EL MIERCOLES 10 de Enero á las 3 p. m. en nuestra casa, B. Mitre 530. Seña 8 por ciento. Comisión 2 o|o. Pidan planos á nuestra casa, B. Mitre 530.—Guerrico y Williams. d31

LA COLONIA FRAGA, SAN Luis 8 chacras sobre la estación, lindando con el ejido del pueblo y las quintas que ha sido todo íntegramente vendido. De población de Villa Mercedes y á 2 1|2 horas de la capital de la provincia en la región de agricultura, donde el año pasado ha producido el trigo 37 kilos por hectólitro, como puede comprobarse en los datos oficiales existentes en el Ministerio de Agricultura. La Colonia que abarca una extensión de 32.000 hectáreas, está toda poblada. En el Río V que la cruza se están efectuando los trabajos para el riego, de acuerdo á la ley sancionada hace 3 años que autorizó pesos 8.000.000, con ese objeto. El campo es de primer orden para agricultura y ganadería. Los lotes tienen uno 32 hectáreas y los otros entre 207 y 325 hectáreas, estimando en uno de ellos poco con casilla, motor á nafta y tanque de 250.000 litros. Base 50 pesos la hectárea. Mitad al contado y mitad á 3 años de plazo con 7 o|o de interés anual y garantía hipotecaria. Escrituras en Buenos Aires por el señor J. Rodríguez Lozano ó en San Luis por el señor D. Quiroga. Títulos perfectos.

EL MIERCOLES 17 de Enero á las 3 p. m. en nuestra casa, B. Mitre 530, donde pueden solicitar planos. Para visitar las chacras dirigirse en la estación Fraga al señor Santiago Guyer, quien dará facilidades. Informes sobre las mismas pueden pedirse en las oficinas del F. C. Pacífico. Seña 8 o|o. Comisión 2 o|o.—Guerrico y Williams. d30

TERRENOS

EN MAR DEL PLATA — Bal- carce entre Rioja y Catamarca, 2 lotes de 10 por 50 varas, á 1 1|2 cuadras de La Perla y una cuadra al centro de la plaza España. Anfalto pago al frente, cercado de alambre tejido y vereda mosaico. Base 25 pesos la vara cuadrada, tercera parte al contado y el resto á 6 y 12 meses con 7 o|o de interés anual y pagarés hipotecarios. Títulos perfectos.

EL SABADO 6 de Enero (fiesta) á las 4.30 p. m. en los terrenos. Seña 8 o|o. Comisión 2 o|o. Pidan planos á nuestra casa, B. Mitre 530.—Guerrico y Williams. d31

MAR DEL PLATA — BA- rrio Norte. Precioso lote de 14 por 30 varas, cerca del mar, calle Necochea entre XX de Septiembre y 14 de Julio, á 4 cuadras del mar, á 2 de la plaza Luro, y á 7 de la plaza España. Base, $ 4 la vara cuadrada, tercera parte al contado y el resto á 6 y 12 meses con 8 o|o de interés y garantía hipotecaria. Títulos perfectos.

EL SABADO 6 de Enero (fiesta), á las 4.30 p. m. en el terreno. Seña 8 o|o. Comisión 2 o|o. Pidan planos á nuestra casa, B. Mitre 530.—Guerrico y Williams. d31

EN MAR DEL PLATA — PA- ra especular casi sin dinero. Soberbia esquina de 2.000 varas. Calles 11 de Septiembre (adoquinándose), y 14 de Julio. A dos cuadras de la plaza Roche cruzada por la avenida Luro, á 4 del bulevar Independencia, á 7 de la plaza España y á 9 de la plaza América. Base $ 3.50 la vara cuadrada con grandes facilidades de pago. Títulos perf

Pedro J. Cospito

EDICTAL — MOTOR ...

VENDEMOS EN FUNDA RE...

...

...

...

RISSO & PATRON Cía

CASA FUNDADA EN 1879

537—B. MITRE—537

Sucursales: FLORES, Rivadavia 6842.
BELGRANO: Cabildo 2020.
En el ROSARIO: San Martín 779.

MAÑANA

A LAS 3.30

En Flores

CASA CHICHE

San Eduardo 2972

BASE $ 9.000

Está á 4 cuadras al Norte de Rivadavia y á 1 del tranvía, barrio de edificación moderna y compacta.

Risso-Patrón & Cía.

1p

CASAS

CENTRAL PROPIEDAD Calle Ayacucho 467. Su situación no puede ser más importante, pues está en uno de los puntos donde su posición es codiciada. Barrio de edificación de lujo próxima á la aristocrática Avenida Callao y al lado de la de Corrientes. Base, $ 45.000, incluso 22.000 cédulas que el comprador tomará á su cargo á estilo de plaza. Mide 10x40. Su edificio consta de frente imitación piedra, sala con balcones, vestíbulo, comedor, 4 dormitorios, baño completo con todos sus artefactos, instalación de agua caliente, otro baño más, 2 piezas de servicio, despensa, sótano, cocina con económica, excusado con lluvia, cielos rasos de yeso, empapelados, pisos pino tea, carpintería y cerraduras de mármol, mosaicos, luz eléctrica, cloacas y agua corriente. Visitarla de 4 á 6. Más datos, B. Mitre 537.—RISSO-PATRON & Cía.

EL DGO. 7 de Enero, á las 10.30 a. m.

CASA ESTILO LUIS XV — Humahuaca 986, entre Rawson y Gazcón. Posición envidiable, dada la clase de construcciones que la rodean y sus vías de comunicación con todo el municipio, que le imprimen un carácter de vida y de progreso, con que cuentan las zonas centrales, pues la circundan importantes avenidas como ser: Corrientes, Río de Janeiro y Rivera. Base, $ 39.000. A plazos. Mide 9x60. Su edificio sólidamente construído, con materiales de primer orden y de lujo; consta de elegante frente imitación piedra, sala con balcones y celosías, comedor, 5 dormitorios, baño, w. c., pieza servicio, cocinas con económica, galería con durantes de hierro, pisos de pino tea, cielos rasos de yeso, patios mosaico, adoquinado, etc. Más datos, B. Mitre 537.—RISSO-PATRON & Cía. Visitarla de 8 á 11 a. m.

EL DGO. 7 de Enero, á las 3.30. d31

EXCEPCIONAL UBICACION en Belgrano. Preciosa vivienda. G. Paz 1510. Base, $ 15.000. Mide 11.54 varas de frente por 35.08 de fondo. Su edificio sólido y bien construído, consta de jardín al frente y costados. Sala, 3 dormitorios, comedor, que cuadra sus patios, baño, cocina, pieza de servicio, galerías, cielos rasos de yeso, piso pino tea, mosaicos, etc. Su situación es de lo más sobresaliente de este importante "faubourg", está rodeada de una edificación lujosa y moderna y dista solamente 100 metros de la Avenida Cabildo con doble vía de eléctricos. Más datos, á B. Mitre 537 ó Cabildo 2020.—RISSO-PATRON & Cía.

EL DGO. 7 de Enero, á las 4.30. d31

*CASA COMODA — HUMA-*huaca 1064, entre Rawson y Pringles. Es un barrio donde los adelantos se hacen apreciar diariamente, por su edificación moderna, y por el importante movimiento que le imprimen las avenidas que la rodean, Corrientes, Río de Janeiro y Rivera. Base, 14.000 $, inclusive 4.000 cédulas serie H. las que tomará el comprador á estilo de plaza, devolviendo el fondo amortizado, mide 10 por 50. Su edificio frente imitación piedra, tiene sala, 5 dormitorios, cocina, 1 pieza madera, excusado, mosaicos, pisos de pino tea, cielos rasos, adoquinado, etc. Más datos.—RISSO-PATRON & Cía.

EL DGO. 7 de Enero, á las 3. d31

CASA DE DIMENSIONES ideales, como para petit hotel, Rincón 1130, entre San Juan y Humberto I. Su posición no puede ser más importante, pues está situada á pocas varas de la Av. San Juan, una de las arterias principales de la capital, tanto por la vida y movimiento comercial, como por los costosos edificios modernos que recién se han levantado. Base, $ 14.000. A plazos. Mide 9x21.50. Su edificio no es nuevo pero se adapta á una refacción con poco dinero. Consta de sala, 3 dormitorios, cocina, pisos de tabla, parral, cloacas, agua corriente, adoquinado y eléctrico al frente. Más datos, B. Mitre 537.—RISSO-PATRON & Cía.

EL DGO. 7 de Enero, á las 5.30. d31

CASA MODERNA — ARTES y Oficios 739. Sala con balcones, vestíbulo, 3 dormitorios, baño, cocina, pileta lavar, w. c., terreno preparado para jardín, mayólicas, mosaicos. Base $ 14.000. Renta, $ 150. Mide 9.70x30. Después detalles.—RISSO PATRON y Cía.

EL DGO. 14 de Enero, á las 2. v7

CASA ESPACIOSA, Sarmiento 4667 y 69. Con 5 habitaciones, inclusive sala y comedor, que cuadran sus patios. Mide 10x40. Carpintería de cedro, mosaicos y frente con puerta para negocio y entrada para familia. Base, $ 12.500. A plazos. Después detalles.—RISSO PATRON Y Cía.

EL DGO. 14 de Enero, á las 4. v7

*PROPIEDAD ENTRE AVE-*nidas en Flores, Convención 3851 entre Mariano Acosta y Martínez Castro. Base 12.000 $ que reconoce en hipoteca al 8 o/o y 1 año con opción á contar desde Noviembre próximo pasado. Mide 10x40 v. o. y su edificio consta de buenos materiales consta de 3 amplios dormitorios, comedor, cuarto de baño, cocina y w. c., pisos pino de tea, cielos rasos de yeso, carpintería buena y demás detalles que complementan una buena casa habitación, y que sólo se podrán apreciar visitándola. Más datos en B. Mitre 537 ó Rivadavia 6842.—RISSO PATRON y Cía.

EL DGO. 7 de Enero de 1912, á las 5. d31

ESPLENDIDO STUD EN Belgrano. A 400 metros del Hipódromo Argentino. Base, 12.000 $ que reconoce en hipoteca, el excedente al contado. Blandengues entre Avenida Colegiales y Estero. Su edificio sólido y bien construído, de acuerdo con las ordenanzas municipales, consta de seis boxes de 4x4, un gran espacio de 4x4 para depósito de forrajes y peones, galerías, bostero, patios de ladrillo de máquina, pozo semisurgente, etc. Su proximidad á la Avenida Vértiz y al Hipódromo, hacen que él pueda producir una alta renta. Más datos, B. Mitre 537 ó Cabildo 2020.—RISSO-PATRON & Cía.

EL DOMINGO 7 de Enero, á las 5.30.

CASA BIEN UBICADA. — Alberti 1564 entre Pavón y Av. Garay, donde se levantan edificios modernos, tiene obras de salubridad, adoquinado, vereda de piedra, arboleda y eléctrico para todas direcciones. Base $ 11.000. A plazos. Da $ 150 mensuales. Mide 8x45. Edificio de sala, 4 habitaciones, 1 pieza más, 1 galpón, excusado, aguas corrientes, gas, cielos rasos decorados, pisos de madera, umbrales de mármol, parrales y otros detalles. Más datos, Bmé. Mitre 537.—RISSO PATRON y Cía.

EL DGO. 7 de Enero á las 4 y 30. d31

*5 PROPIEDADES MODER-*nas! En Adrogué F. C. S. España esq. Francia. En el punto más pintoresco de este aristocrático pueblo, recomendado como el de veraneo obligado, de la gente pudiente acostumbrada á vivir con comodidad y confort. Base $ 6.000 cada una. Debiendo el comprador abonar la mitad al contado ó cargar con las cédulas que le asignará el Banco Hipotecario Nacional, Miden 10x60 c|u. Sus edificios constan de sala con jardín al frente, 3 dormitorios, comedor, pieza de servicio, baño con revestimiento y w. c., cocina, cielos rasos de yeso, pisos de tea, galería sostenida por columnas de hierro en toda la extensión del edificio, mosaicos, luz eléctrica, aguas corrientes, huerta con frutales, etc. La venta se realizará sobre las mismas. Más datos, Bmé. Mitre 537.—RISSO PATRON y Cía.

EL DGO. 7 de Enero á las 3 y 30. d31

AMPLIA PROPIEDAD EN Flores, San Eduardo 2972 entre avenida Nazca y Argerich. Base $ 9.000. Sus dimensiones son 8.43x32.21 y su edificio perfectamente construído y con materiales de primer orden consta de 4 amplios dormitorios, cuarto de baño, cocina y w. c., galería, altillo de tea, cielos rasos de yeso, carpintería buena, mosaico, etc. Su ubicación de grandioso porvenir, se ilustrará lo demuestra la gran cantidad de viviendas de magnífico estilo que á diario se levantan en ese paraje lleno de atractivos y comodidades. Más datos en B. Mitre 537 ó Rivadavia 6842.—RISSO PATRON y Cía.

EL DGO. 7 de Enero á las 3 1/2. d31

*CASA BONITA — EN VI-*lla Devoto. Calle Benito Juárez entre Morón y Lacar. Base $ 5.500. Mide 10x40. Su edificio sólido y bien construído, consta de 2 piezas grandes, cocina, galerías mosaicos, jardín con plantas escogidas, etc. Su proximidad á la estación del F. C. P. y la edificación moderna que día á día se levanta en ese paraje, hacen que él sea de mucho porvenir. Más datos, B. Mitre 537 ó Cabildo 2020.—RISSO-PATRON & Cía.

EL DOMINGO 7 de Enero, á las 6.

*BUENA CASA EN FLORES-*ta. Lobos 2875 entre Martínez Castro y Laguna. Base 4.500 $, inclusive una hipoteca por $ 3.457.50 al Banco Hogar Argentino, á 7 años de plazo que se paga en mensualidades de $ 32.50 Mide 10x44 v. c. y su edificio perfectamente construído consta de 3 amplias habitaciones, 1 pieza chica, cocina y w. c., pisos de pino de tea, cielos rasos yeso, buena carpintería, etc. Tiene á favor un seguro contra incendio por 5 años. Más datos en B. Mitre 537 ó Rivadavia 6842.—RISSO PATRON y Cía.

EL DGO. 7 de Enero á las 5 1/2. d31

TERRENOS

*ENTRE AVENIDAS, EL CA-*no y Forest. Espléndido terreno sin base, calle Loreto entre Charlone y Rosetti. Mide 10x46. Como ubicación es de lo mejor está situado en barrio de adelanto y donde la tierra se valoriza día por día, por sus fáciles medios de comunicación, y los edificios modernos que se construyen en ese paraje. Más datos á B. Mitre 537 ó Cabildo 2020. —RISSO PATRON y Cía.

EL DOMINGO 7 de Enero á las 3 1/2.

EN LAS BARRANCAS DE Belgrano. Magnífico terreno de dimensiones especiales. Sin base, 8 de Febrero entre Estero y Aguilar. Mide 10x62. Barrio de palacios. Dista solamente 100 metros de la avenida Cabildo con dobles vías de eléctricos y está situado en la parte más valiosa de este aristocrático faubourg. La edificación moderna y lujosa que se construye en ese paraje hacen de él un sitio de inmenso porvenir y de una rápida valorización. Más datos á B. Mitre 537 ó Cabildo 2020.—RISSO PATRON y Cía.

EL DOMINGO 14 de Enero á las 2.

Transferido

*2 BIEN SITUADOS TERRE-*nos en Floresta. Baradero entre Convención y Directorio. Base 17 $ v. c. A plazos. Sus dimensiones son codiciadas, puesto que mide uno 10x29 y el otro 10x48.50. Están situados en un paraje netamente aristocrático, que goza de grandes comodidades y progresa continuamente. Distan solo pocos pasos de la gran Av. Provincias Unidas (adoq.) con doble vía de eléctricos y al lado mismo del importante Colegio del Estado. Más datos en B. Mitre 537 ó Rivadavia 6842.—RISSO PATRON y Cía.

EL DGO. 14 de Enero, á las 5. e6

CAMPOS

EN CHACABUCO O SEA LA reputada región agrícola y ganadera de la provincia de Buenos Aires. 238 hectáreas, 97 áreas y 46 centiáreas, de campo flor, situado 25 cuadras al Sur de la estación O'Higgins, á leguas de Chacabuco y 5 de Junín. Base $ 300 la hectárea. Sus linderos son: por el NE. y SE., con Carmen Michel de Pizzagalli; por el NO., la sucesión Juan Vázquez Diez, y por el SO., con el río Salado. El campo está dividido en dos potreros, existiendo en uno de ellos un molino y tanque de 100.000 litros de capacidad que surte á ambos potreros. Alambrados de primer orden, postes de quebracho colorado á 8 hilos, 7 lisos y uno de púa. En un costado NO., pasa el camino real que une á Lincoln con O'Higgins circunstancia que permite una subdivisión ventajosa y un espléndido negocio de especulación. Sus pobladones se componen de un edificio de material con 4 habitaciones, 3 bajas y una alta, techos de zapota, galpón, cocina, etc. Reconoce una hipoteca de 90.000 francos á 3 años de plazo, con el 8 o|o de interés anual, con la que podrá cargar el comprador. Sus pastos son tiernos y abundantes y sus aguas riquísimas se encuentran á 4 y 5 metros de profundidad. Para visitarlo pueden dirigirse á la estación O'Higgins, casa del señor Pablo Michel, que queda á pocas cuadras de la estación, quien facilitará toda clase de informes y medios para trasladarse al campo. Más datos y planos, B. Mitre 537, que es donde tendrá lugar el remate.

EL JUEVES 26 de Enero á las 4 p. m.—RISSO PATRON y Cía. e6

*EN RAMALLO, 746 HECTA-*reas, 9 áreas y 82 centiáreas de campo flor, dividido en 20 chacras con superficies que varían desde 31 á 104 hectáreas. Dista 1 y 1/2 leguas de la estación y 2 1/2 del pueblo. Base, $ 350 la hectárea. Es tierra alta de superior calidad y apta para cualquier clase de cultivo. En todas sus fracciones existe agua rica y abundante á poca profundidad. En el lote número 7, existe una casa de material compuesta de gran comedor, 3 dormitorios, cuarto de baño con piso y pared revestida de mosaico, cocina, w. c., aguas corrientes, cielos rasos y pisos de pino tea, vestíbulo y corredor entibicado, molino con tanque de 5.000 litros, habitaciones independientes para peones, cocinas con económica, w. c., cocheras, un galpón de 16 por 30 metros, paredes y techos de cinc, jardín y 11 hectáreas alfalfadas. Forma de pago: Mitad al contado, 2f o|o á un año y 25 o|o á dos años con pagaré hipotecario y 7 o|o de interés anual. Las escrituras de los lotes 1 al 10, las extenderá el escribano señor Eduardo Vila, y del 11 al 20 el escribano señor Juan Withe de San Nicolás. El remate se efectuará en el hotel Mora de Ramallo, Plantos y datos, B. Mitre 537.—RISSO PATRON y Cía.

EL DOMINGO 21 de Enero á las 2 de la tarde. e6

JUDICIAL — RICO CAMPO en Quilmes, provincia de Buenos Aires, á dos leguas de la estación Gutiérrez del ferrocarril del Sud y á 20 minutos de esta capital, ideal para casa-quinta, estanzuela, granja, tambo ó explotaciones análogas ó subdividirlo en lotes. Contiene 4 cuadras de alfalfa, en alto y de pastos finísimos. Se compone de 55 hectáreas, 24 áreas y 65 centiáreas, tasado á 950 pesos moneda nacional la hectárea, siendo la base de venta las dos terceras partes de su tasación, ó sea 640 pesos la hectárea, cuyas dimensiones y linderos son: por el costado Noroeste mide 1259 metros 50 centímetros, lindando con doña Celina Lavalle de Londaiz; por el Noreste mide 457 metros 17 centímetros, lindando con don Alfredo Lavalle; por el Sudeste con doña Florencia Lavalle de Gómez y don Manuel S. Lavalle, con una longitud de 1237 metros y 95 centímetros; y por el Sudoeste con doña Francisca G. de Lavalle, en longitud de 434 metros y 14 centímetros. Esta propiedad reconoce una hipoteca á favor del Banco Hipotecario Nacional por la suma de 11.000 pesos moneda nacional en cédulas argentinas y los títulos se encuentran en la sucursal de dicho Banco en la ciudad de La Plata, calle 51 entre 5 y 6. La venta es ordenada por el señor Juez de primera instancia en lo civil de esta capital doctor N. González del Solar, como perteneciente á la sucesión de doña Juana María Lavalle de Rodríguez, que tramita por la secretaría á cargo del doctor Alberto C. Odorigo Por orden del mismo juzgado, el que resulte comprador deberá entregar el 8 por ciento de seña y el 2 por ciento de nuestra comisión á su cargo. La venta se efectuará en nuestro salón de ventas en esta ciudad, calle Bartolomé Mitre 537.—RISSO-PATRON y Cía.

EL DIA 30 de Enero próximo, á las 4 de la tarde. e6

NOTA — En todas las ventas exigiremos del comprador el 8 o|o de seña y el 2 o|o de comisión, (sin excepción).

RISSO-PATRON & Cía.

J. M. Chevalier

RICOS MUEBLES

MOBILIARIO LUIS XV —

Todo el que adorna la casa-habitación del doctor M. de Pereyra Núñez, Callao 167 por ausentarse al campo, con su familia.

HOY SABADO 6 de Enero á las 8 de la noche. Sala y antesala nogal y imitación con un rico piano francés cruzado, espejo, consola, cortinados, cuadros al óleo, mesa dorada, muebleclitos fantasía, bronces, jarrones, zatzuma, araña eléctrica, adorno, etc. Regio dormitorio nogal y roble tallado, ropero 3 cuerpos de dos armas, juguete tapizado, doseles, cuadros, etc. Gran comedor Renacimiento con sillas de vaquetta francesa, espejo, cortinas, mesita, cortinados, carpeta, metales, porcelana, cristales, útiles etc. Muebles de escritorio, juego americano 7 piezas, un dormitorio Luis XIV completo, antecomedor, silla, reloj, loza y demás. Vestíbulo y chaiselong, percha roble, macetas con pie, artefactos de luz, etc. Visitese. Comisión 10 ms. v8

Nicanor del Fierro

A PLAZOS — EN ALMAGRO —Como judicial, dos ideales terrenos.

EL DOMINGO 7 de Enero, á las 5.30 de la tarde, calle Caballito 636 y Cucha-Cucha 580, entre las de Tramway y Neuquén, como parte pobres, por sus medidas, 10 por 19 á Caballito, y 10.30 por 19 á Cucha-Cucha, con una casilla de madera servicios cada una, que pueden dar renta; barrio de mucho progreso, á media cuadra del adoquinado y á tres del bulevar Gaona, adoquinado, con 4 líneas de tranvías. Se vende por apuros de familia, mitad al contado y mitad á plazos con 7 por ciento de interés, entrega inmediata. Títulos perfectos. Seña, 2 por ciento. Comisión, 2 por ciento. Informes, B. Mitre 1223.—N. del Fierro. e6

Boragnio y Casseigdan

Sucesor Federico Boragnio

*LUGONES 3273 Y 3283 BA-*ja 1.000 pesos cada uno.

EL DOMINGO 7 de Enero á las 2 p. m. venderé dos hermosas casitas situadas en Coghlan, entre Belgrano y Urquiza, calle Lugones 3273 y 3283, á 4 cuadras del tranvía 90, barrio de edificación completa, compuestas de 2?5.85 v. c. y 295.75 v. c. respectivamente, y cada una consta de dos grandes piezas, cocina, w. c. y demás comodidades, construídas en cal, pisos pino tea machimbrado, cielos rasos de yeso, hierrería de hierro, galería de material y pozo semisurgente. El comprador podrá abonar $ 1.000 en 30 mensualidades de 30 pesos cada una. Títulos perfectos en la escribanía del señor Félix Reynhal, ante quien se otorgarán las escrituras. Seña 1 o|o Comisión 2 o|o. Los tranvías 90 dejan á 4 cuadras de las fincas, saliendo en Riobamba y Lugones. Más informes, Avenida de Mayo 710. v7

*MATERIALES DE CONS-*trucción.

EL DOMINGO 7 á las 2 p. m. en el depósito calle Urquiza, al lado de las propiedades descriptas ármanse un buen lote de materiales de construcción cuyo detalle se encuentra en los prospectos. Seña 10 por ciento. Comisión 10 o|o. Más informes, Avenida de Mayo 710. v7

Agustín F. Laurel y Cía.

MUEBLES, MERCADERIAS Reciben todos los miércoles y sábados á la 1 de la tarde en nuestro salón de ventas, Bolívar 141 al 147.

Detalles los días de la venta. Anticipos dinero sin interés sobre lo que se remita para la venta. 130-perm

*CASA DE MODAS, ARMA-*nes, traspasa restos de géneros y demás artículos del ramo, que estarán á la vista.

EL LUNES 8 de Enero, á las 2 de la tarde. e6

MUEBLES — JUEGOS DE dormitorio y comedores de diversos estilos, muebles sueltos, escritorios, un órgano de concierto, dos pianos, dos pianolas, un motor á gas en perfectísimo estado, casi nuevo, cajas de hierro, dos ricos escritorios norteamericanos, juego de sofá y sillones haciendo juego, prensa de copiar, rico comedor inglés nuevo con sillas, artefactos de luz, buen juego de dormitorio laqué, artículos de tienda y bazar y demás artículos que estarán en exposición en nuestra casa de ventas, Bolívar 141|47.

EL LUNES 8 de Enero, á las 2 de la tarde. e6

Guillermo Gowland y Cía.

Martilleros

REMATAN — CAVALLER — Lugones 3278 y 3288 (Belgrano) 2 hermosas casitas de material, compuestas de 2 piezas, cocina, w. c. y demás comodidades, construídas en cal, pisos pino tea machimbrado, cielos rasos de yeso, hierrería de hierro, galería de material y pozo semisurgente. El comprador podrá abonar $ 1.000 en 30 mensualidades de 30 pesos cada una. Títulos perfectos en la escribanía del señor Félix Reynhal, ante quien se otorgarán las escrituras. Seña 1 o|o Comisión 2 o|o. Los tranvías 90 dejan á 4 cuadras de las fincas, saliendo en Riobamba y Lugones. Más informes, Avenida de Mayo 710. v7

LONAS Y CARPAS! 120 carpas y toldos impermeables de varias medidas, para negocios. Bolívar 141|47.

EL MIERCOLES 10 de Enero á las 2 p. m. se rematarán en lotes. Seña 30 por ciento.—Guillermo Gowland y Cía. e6

*CAJAS DE HIERRO Y HE-*laderas! 45 cajas de hierro de 1 y 2 puertas con doble placa de llaves y 24 heladeras varias tamaños. En nuestra casa 851 Bolívar 851.

EL MIERCOLES 10 de Enero á las 2 p. m. se rematarán en lotes. Seña 30 por ciento.—Guillermo Gowland y Cía. e6

BEBIDAS — 500 CAJONES champagne, Oporto, Jerez, vermouth, aperitivo, bitter, giliebra, whisky, moscato, cognac, fernet, 25[6 vino Mendoza seco, 65 barriles vino Marsella y Marsala. En nuestra casa 851 Bolívar 851.

EL MIERCOLES 10 de Enero á las 2 p. m., se rematarán en lotes. Seña 30 por ciento. —Guillermo Gowland y Cía. e6

ARTICULOS RURALES. 40 arados reversibles alemanes, 40 rastras de 24 discos de 3 metros, 150 rollos alambre tejido 1.50 x 50 de 4 hilos 1.000 postes de 2.2.5 y 3 m. 650 rollos alambre galvanizado alta tensión, 250 id id de púa, 50 bebederos de hierro galvanizado de 5 metros cada uno, 40 depósitos de hierro galvanizado, 10.000 litros, etc., etc. En nuestra casa 851 Bolívar 851.

EL MIERCOLES 10 de Enero á las 2 p. m., se rematarán en lotes. Seña 30 por ciento. —Guillermo Gowland y Cía. e6

LOS MAS VALIOSOS TERRENOS DEL OESTE

Con frente á la gran avenida Rivadavia

LINIERS

y frente al anden de la estación CIUDADELA

400 lotes sin base, en 80 meses sin interés

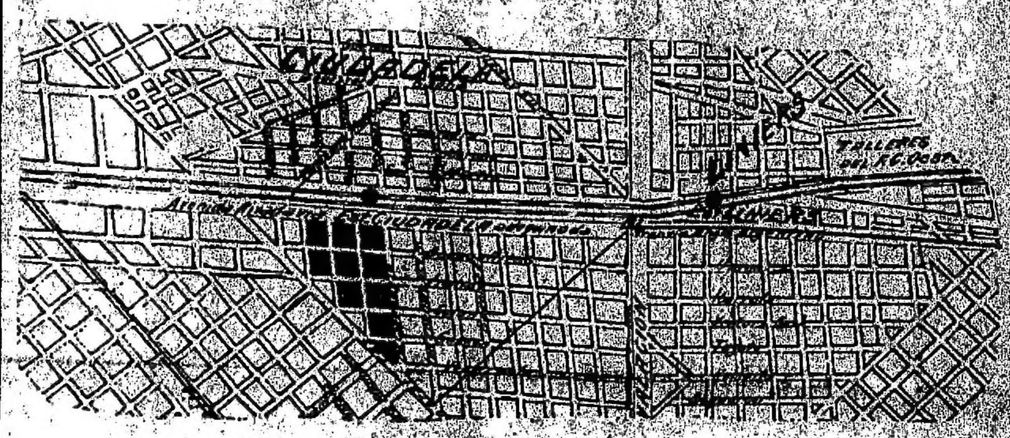

Lo marcado en negro son las manzanas en venta

IMPORTANTE

El Banco Constructor Italo-Argentino adelanta el dinero para edificaciones en estos terrenos, á pagar en mensualidades.

Pídase prospectos.

El Domingo 14 de Enero

Tren gratis del Once á la 1.15 parando en Flores á la 1.25 y Floresta á la 1.30

Planos Corrientes 531.

Leoni & Beretta.

José Corvalán

JUDICIAL — ALHAJAS con brillantes, perlas finas de Oriente, diamantes, etc. Por orden del juez de comercio doctor Ricardo E. Cranwell, en el juicio: A. Ghilardotti y Cía., con Eduardo Lottesi, por cobro de pesos, cuyos autos tramitan por la secretaría Pinget, en el 5o. piso palacio de justicia, según embargo el detalle es el siguiente: 38 anillos para hombre, oro 18, con 1, 2, 3, 4 y 5 brillantes; 13 id. oro 18, cincelados con 1 y 3 brillantes; 7 oro y platino con 5 brillantes; 158 id para señora, oro 18, con brillantes, perlas de Oriente, zafiros, rubíes y diamantes; 10 id. oro 18 y platino con perlas de Oriente y brillantes; 3 id. oro 18 y platino, estilo marquise; 72 pares aros oro 18 y platino surtidos con brillantes, perlas de Oriente y diamantes; 27 pares aros de tornillo, oro 18 con perlas y brillantes; 50 relojes para señora, oro 18 con brillantes y diamantes; 32 barretas oro 18 y platino con brillantes, diamantes y zafiros; 15 pendantifs oro 18 y platino con perlas de Oriente, brillantes y diamantes; 37 prendedores oro 18, cincelados y platino con brillantes, perlas de Oriente y diamantes; 8 collares de perlas de Oriente; 3 gargantillas de brillantes y perlas de Oriente; 8 pulseras oro 18 con brillantes, rubíes y diamantes; 18 pulseras, oro 18, con relojes y brillantes; 41 relojes para hombre, oro 18 cincelados 8 tapas; 15 relojes Zenith, oro 18, cincelados con brillantes; 24 relojes, oro 18, cronógrafos, horas, cuartos y varios; 38 medallas surtidas, oro 18, con brillantes, diamantes, rubíes y lisos; 166 alfileres para corbata, oro 18 y platino con perlas de Oriente, brillantes, diamantes y rubíes; 58 pares gemelos de oro 18 con brillantes, diamantes, rubíes y lisos; 166 alfileres para corbata, oro 18 y platino con perlas de Oriente, brillantes, diamantes y rubíes; 58 pares gemelos de oro 18 con brillantes y perlas de Oriente; 8 pulseras oro 18 con brillantes, rubíes y diamantes; 18 pulseras, oro 18, con relojes y brillantes; 41 relojes para hombre, oro 18 cincelados 8 tapas; 15 relojes Zenith, oro 18, cincelados con brillantes; 24 relojes, oro 18, cronógrafos, horas, cuartos y varios; 38 medallas surtidas, oro 18,

LA PRENSA

Año LII — [illegible] — BUENOS AIRES, DOMINGO 7 DE ENERO DE 1912 — Dirección y Administración: Avenida de Mayo 567 al 575

EDICION DE 24 PAGINAS

[illegible]

[illegible]

[illegible]

[illegible]

[illegible]

[illegible]

RISSO & PATRON

CASA FUNDADA EN 1879

537—B. MITRE—537

Sucursales: FLORES, Rivadavia 6842.
BELGRANO: Cabildo 2070.
En el ROSARIO: San Martín 779.

MAÑANA

Á LAS 3.30

En Flores

CASA CHICHE

San Eduardo 2972

BASE $ 9.000

Está á 4 cuadras al Norte de Rivadavia y á 1 del tranvía, barrio de edificación moderna y compacta.

Risso-Patrón & Cía.

1p

CASAS

CENTRAL PROPIEDAD Calle Ayacucho 467. Su situación no puede ser más importante, pues está en uno de los puntos donde su posición es codiciada. Barrio de edificación de lujo próxima á la aristocrática Avenida Callao y al lado de la de Corrientes. Base, $ 45.000, inclusa 22.000 cédulas que el comprador tomará á su cargo á gastos de plaza. Mide 10x30. Su edificio consta de frente imitación piedra, sala con balconcs, vestíbulo, comedor, 4 dormitorios, baño completo con todos sus artefactos, instalación de agua caliente, otro baño más, 2 piezas de servicio, despensa, sótano, cocina con económica, excusado con lluvia, cielos rasos de yeso, empapelados, pisos pino tea, carpintería y cerrajas de cedro, umbrales de mármol, mosaicos, luz eléctrica, cloacas y agua corriente. Visitarla de 4 á 6. Más datos, B. Mitre 537.—RISSO-PATRON & Cía.

EL DGO. 7 de Enero, á las 10.30 a. m.

CASA ESTILO LUIS XV — Humahuaca 866, entre Rawson y Gascón. Posición envidiable, dada la clase de construcciones que la rodean y sus vías de comunicación con todo el municipio, que le imprimen un carácter de vida y de progreso, con que cuentan las zonas centrales, pues la circundan importantes avenidas como ser: Corrientes, Río de Janeiro y Rivera. Base, $ 25.000. A plazos. Mide 9x60. Su edificio sólidamente construído, con materiales de primer orden y de lujo, consta de elegante frente imitación piedra, sala con balcones y celosías, comedor, 5 dormitorios, baño, w. c., pieza servicio, cocinas con económica, galería con tirantes de hierro, pisos de pino tea, cielos rasos de yeso, patios mosaico, adoquinado, etc. Más datos, B. Mitre 537.—RISSO-PATRON & Cía. Visitarla de 3 á 11 a. m.

EL DGO. 7 de Enero, á las 3.30. d31

EXCEPCIONAL UBICACION en Belgrano. Preciosa vivienda. G. Paz 1510. Base, $ 13.000. Mide 11.54 varas de frente por 32.68 de fondo. Su edificio sólido y bien construído, consta de jardín al frente y costados. Sala, 3 dormitorios, comedor, que cuadra sus patios, baño, cocina, pieza de servicio, galerías, cielos rasos de yeso, piso pino tea, mosaico, etc. Su situación es de lo más sobresaliente de este importante "faubourg", está rodeada de una edificación lujosa y moderna y dista solamente 100 metros de la Avenida Cabildo con doble vía de eléctricos. Más datos á B. Mitre 537 ó Cabildo 2030.—RISSO-PATRON & Cía.

EL DGO. 7 de Enero, á las 4.30. d31

CASA COMODA — HUMAHUACA 1064, entre Rawson y Pringles. Es un barrio donde los adelantos se hacen apreciar diariamente, por su edificación moderna, y por el importante movimiento que le imprimen las avenidas que la rodean, Corrientes, Río de Janeiro y Rivera. Base, 14.000 $, inclusive 4.000 cédulas serie H. las que tomará el comprador á gastos de plaza, devolviendo el fondo amortizado. Mide 10 por 50. Su edificio frente imitación piedra, tiene sala, 5 dormitorios, cocina, 1 pieza madera, excusado, mosaicos, pisos de pino tea, cielos rasos, adoquinado, etc. Más datos.—RISSO-PATRON & Cía.

EL DGO. 7 de Enero, á las 3. d31

CASA DE DIMENSIONES ideales, como para petit hotel, Rincón 1130, entre San Juan y Humberto I. Su posición no puede ser más importante, pues está situada á pocas varas de la Av. San Juan, una de las arterias principales de la capital, tanto por la vida y movimiento comercial, como por los costosos edificios modernos que recién se han levantado. Base, $ 14.000. A plazos. Mide 9x21.30. Su edificio no es nuevo pero se adapta á una refacción con poco dinero. Consta de sala, 3 dormitorios, cocina, pisos de tabla, parquet, mosaicos, agua corriente, adoquinado y eléctrico al frente. Más datos, B. Mitre 537.—RISSO-PATRON & Cía.

EL DGO. 7 de Enero, á las 5.30. d31

CASA MODERNA — ARTES y Oficios 739. Sala con balcones, vestíbulo, 3 dormitorios, baño, cocina, pileta lavar, w. c., terreno preparado para jardín, marquesina, mosaicos. Base $ 14.000. Renta, $ 150. Mide 9.70x20. Después detalles.—RISSO PATRON y Cía.

EL DGO. 7 de Enero á las 4 y 30. d31

CASA ESPACIOSA, Sarmiento 4667 y 69. Con 5 habitaciones, inclusive sala y comedor, que cuadran sus patios. Mide 10x40. Carpintería de cedro, mosaicos y frente con puerta para negocio y entrada para familia. Base, $ 12.500 A plazos. Después detalles.—RISSO PATRON Y Cía.

EL DGO. 14 de Enero, á las 4. v7

CASA ESPACIOSA, Sarmiento 4667 y 69. Con 5 habitaciones, inclusive sala y comedor, que cuadran sus patios. Mide 10x40. Carpintería de cedro, mosaicos y frente con puerta para negocio y entrada para familia. Base, $ 12.500 A plazos. Después detalles.—RISSO PATRON Y Cía.

EL DGO. 14 de Enero, á las 4. v7

PROPIEDAD ENTRE AVENIDAS en Flores, Convención 8851 entre Mariano Acosta y Martínez Castro. Base 12.000 $ que reconoce en hipoteca al 8 o/o y 1 año con opción á contar desde Noviembre próximo pasado. Mide 10x40 v. c. y su edificio construído con buenos materiales consta de 3 amplios dormitorios, comedor, cuarto de baño, cocina y w. c., pisos pino de tea, cielos rasos de yeso, carpintería buena y demás detalles que complementan una buena casa habitación, y que sólo se podrán apreciar visitándola. Más datos á B. Mitre 537 ó Rivadavia 6842.—RISSO PATRON y Cía.

EL DGO. 7 de Enero de 1912, á las 5. d32

ESPLENDIDO STUD EN Belgrano. A 400 metros del Hipódromo Argentino. Base, 12.000 $ que reconoce en hipoteca, el excedente al contado. Blandengues entre Avenida Colegiales y Estero. Su edificio sólido y bien construído, de acuerdo con las ordenanzas municipales, consta de seis boxes de 4x4, un gran galpón de 8x4 para depósito de forrajes y peones, galerías, bostero, patios de ladrillo de maquina, pozo semisurgente, etc. Su proximidad á la Avenida Véritz y al Hipódromo, hacen que él pueda producir una alta renta. Más datos, B. Mitre 537 ó Cabildo 2020.—RISSO-PATRON & Cía.

EL DOMINGO 7 de Enero, á las 5.30.

CASA BIEN UBICADA. — Alberti 1564 entre Pavón y Av. Garay, donde se levantan edificios modernos, tiene obras de salubridad, adoquinado, vereda de piedra, arboleda y eléctrico para todas direcciones. Base $ 11.000. A plazos. De $ 150 mensuales. Mide 8x45. Edificio de sala, 4 habitaciones, 1 pieza más, 1 galpón, excusado, aguas corrientes, gas, cielos rasos decorados, pisos de madera, umbrales de mármol, parrales y otros detalles. Más datos, Bmé. Mitre 537.—RISSO PATRON y Cía.

EL DGO. 7 de Enero á las 4 y 30. d31

5 PROPIEDADES MODERNAS! En Adrogué F. C. S. España esq. Francia. En el punto más pintoresco de este aristocrático pueblo, reconocido como el de veraneo obligado, de la gente pudiente acostumbrada á vivir con comodidad y confort. Base $ 6.000 cada una. Debiendo el comprador abonar la mitad al contado é cargar con las cédulas que le asignará el Banco Hipotecario Nacional. Miden 10x60 cu. Sus edificios constan de sala con jardín al frente, 3 dormitorios, comedor, pieza de servicio, baño con revestimiento y w. c., cocina, cielos rasos de yeso, piso de tea, galería sostenida por columnas de hierro en toda la extensión del edificio, mosaicos, luz eléctrica, aguas corrientes, huerta con frutales, etc. La venta se realizará sobre las mismas. Más datos, Bmé. Mitre 537.—RISSO PATRON y Cía.

EL DGO. 7 de Enero á las 3 y 30. d31

AMPLIA PROPIEDAD EN Flores, San Eduardo 2018, entre avenida Nazca y Argerich. Base $ 9.000. Sus dimensiones son: 8.45x33.31 v. c. Su edificio perfectamente cobijado y con materiales de primer orden consta de 3 amplios dormitorios, cuarto de baño, cocina y w. c., galería, pisos pino de tea, cielos rasos de yeso, carpintería buena, mosaico, etc. Su ubicación de grandioso porvenir, claramente lo demuestra la gran cantidad de viviendas de magnífico estilo que á diario se levantan en ese paraje lleno de atractivos y comodidades. Más datos en Risso-Patrón 537 ó Rivadavia 6842.—RISSO PATRON y Cía.

EL DGO. 7 de Enero á las 3 1/2. d31

CASA BONITA — EN VIlla Devoto. Calle Benito Juárez entre Mórrah y Lacar. Base, $ 5.500. Mide 10x40. Su edificio sólido y bien construído, consta de 2 piezas grandes, cocina, galerías mosaicos, jardín con plantas escogidas, etc. Su proximidad á la estación del F. C. P. y la edificación moderna que día á día se levanta en ese paraje, hacen que él sea de mucho porvenir. Más datos, B. Mitre 537 ó Cabildo 2030.—RISSO-PATRON & Cía.

EL DOMINGO 7 de Enero, á las 6.

BUENA CASA EN FLORESta. Lobos 3676 entre Martínez Castro y Laguna. Base 4.500 $ inclusive una hipoteca por $ 3.417.— al Banco El Hogar Argentino, á 7 años de plazo que se paga en mensualidades de $ 52.80 Mide 10x46 v. c. y su edificio perfectamente construído consta de 3 amplias habitaciones, 1 pieza chica, cocina y w. c., pisos de pino de tea, cielos rasos yeso, buena carpintería, etc. Tiene á favor un seguro contra incendio por 3 años. Más datos en B. Mitre 537 ó Rivadavia 6842.—RISSO PATRON y Cía.

EL DGO. 7 de Enero á las 5 1/2. d31

TERRENOS

ENTRE AVENIDAS, EL CAno y Forest. Espléndido terreno sin base, calle Loreto entre Charlone y Rosetti, mide 10x46. Como ubicación es de lo mejor, está situado en barrio de adelanto y donde la tierra se valoriza día por día, por sus fáciles medios de comunicación y los edificios modernos que se construyen en ese paraje. Más datos á B. Mitre 537 ó Cabildo 2030. —RISSO PATRON y Cía.

EL DOMINGO 7 de Enero á las 3 1/2.

EN LAS BARRANCAS DE Belgrano. Magnífico terreno de dimensiones especiales. Sin base, 8 de Febrero entre Estoteco y Aguilar. Mide 10x62. Barrio de palacios. Dista solamente 100 metros de la avenida Cabildo con dobles vías de eléctricos y está situado en la parte más valiosa de este aristocrático faubourg. La edificación moderna y lujosa que se construye en ese paraje hacen de él un sitio de inmenso porvenir y de una rápida valorización. Más datos á B. Mitre 537 ó Cabildo 2030.—RISSO-PATRON & Cía.

EL DOMINGO 14 de Enero á las 2.

Transferido

2 BIEN SITUADOS TERREnos en Floresta, Baradero entre Convención y Directorio. Base 10 $ v. c. A plazos. Sus dimensiones son codiciadas, puesto que mide uno 10x19 y el otro 10x42.86. Están situados en un paraje humanamente aristocrático, que goza de grandes comodidades y progresa continuamente. Distan solo pocos pasos de la gran Av. Provincias Unidas (adoq.) con doble vía de eléctricos y al lado mismo del importante Colegio del Estado. Más datos en B. Mitre 537 ó Rivadavia 6842.—RISSO PATRON y Cía.

EL DGO. 14 de Enero, á las 5. e6

CAMPOS

EN CHACABUCO O SEA LA reputada región agrícola y ganadera de la provincia de Buenos Aires. 238 hectáreas, 97 áreas y 46 centiáreas, de campo flor, situado á 25 cuadras al Sur de la estación O'Higgins, 4 leguas de Chacabuco y 8 de Junín. Base $ 300 la hectárea. Sus linderos son: por el NE. y SE., con Carmen Michel de Pizzagalli; por el NO., la sucesión Juan Vázquez Diez, y por el SO., con el río Salado. El campo está dividido en dos potreros, existiendo en uno de ellos un molino y tanque de 100.000 litros de capacidad que surte á ambos potreros. Alambrados de primer orden, postes de quebracho colorado á 8 hilos, 7 hilos y uno de púa. En su costado NO., pasa el camino real que une á Lincoln con O'Higgins circunstancia que permite una subdivisión ventajosa y un espléndido negocio de especulación. Sus pobladones se componen de un edificio de material con 4 habitaciones, 3 bajas y una alta, techos de zastra, galpón, cocina, etc. Reconoce una hipoteca de 90.000 francos á 8 años de plazo, con el 9 o/o de interés anual, con la que podrá cargar el comprador. Sus pastos son tiernos y abundantes y sus aguas riquísimas se encuentran á 4 y 7 metros de profundidad. Para visitarlo pueden dirigirse á la estación O'Higgins, casa del señor Pablo Michel, que queda á pocas cuadras de la estación, quien facilitará todas clase de informes y medios para trasladarse al campo. Más datos y planos, B. Mitre 537, que es donde tendrá lugar el remate

EL JUEVES 25 de Enero á las 4 p. m.—RISSO PATRON y Cía. e6

EN RAMALLO, 746 HECTAreas, 9 áreas y 82 centiáreas de campo flor, divididas en 26 chacras con superficies que varían desde 21 á 104 hectáreas. Dista 1 y 1/2 leguas de la estación y 2 1/2 del pueblo. Base, $ 350 la hectárea. Es tierra alta de superior calidad y apta para cualquier clase de cultivo. En todas sus fracciones existe agua rica y abundante á poca profundidad. En el lote número 7, existe una casa de material compuesta de gran comedor, 3 dormitorios, cuarto de baño con piso y pared revestido de mosaico, cocina, w. c., aguas corrientes, cielos rasos y pisos de pino tea, vestíbulo y corredor embosado, molino con tanque de 5.000 litros, habitaciones independientes para peones, cocinas con económica, w. c., cocheras, un galpón de 10 por 20 metros, paredes y techos de cinc, jardín y 11 hectáreas alfalfadas. Forma de pago: Mitad al contado, 2% ojo á un año y 25 ojo á dos años con pagaré hipotecario y 7 ojo de interés anual. Las escrituras de los lotes 1 al 10, las extenderá el escribano señor Eduardo Vila, y del 11 al 26 el escribano señor Juan Withe de San Nicolás. El remate se efectuará en el hotel Mora de Ramallo. Planos y datos, B. Mitre 537.—RISSO PATRON y Cía.

EL DOMINGO 21 de Enero á las 2 de la tarde. e5

JUDICIAL — RICO CAMPO en Quilmes, provincia de Buenos Aires, á dos leguas de la estación Gutiérrez del ferrocarril del Sud y á 20 minutos de esta capital, ideal para casa-quinta, estanzuela, granja, tambo ó explotaciones análogas ó subdividirlo en lotes. Contiene 4 cuadras de alfalfa, es alto y de pastos finísimos. Se compone de 56 hectáreas, 24 áreas y 65 centiáreas, tasado á 960 pesos moneda nacional la hectárea, siendo la base de venta las dos terceras partes de su tasación, ó sea 640 pesos la hectárea, cuyas dimensiones y linderos son: por el costado Noroeste mide 1232 metros 56 centímetros, lindando con doña Celina Lavalle de Bonduer; por el Noreste mide 457 Metros 17 centímetros, lindando con don Alfredo Lavalle; por el Sudeste con doña Florencia Lavalle de Gómez y don Manuel B. Lavalle, con una longitud de 1237 metros y 83 centímetros; y por el Sudoeste con doña Francisca G. de Lavalle, en longitud de 454 metros 14 centímetros. Esta propiedad reconoce una hipoteca á favor del Banco Hipotecario Nacional por la suma de 11.000 pesos moneda nacional en cédulas argentinas y los títulos se encuentran en la sucursal de dicho Banco en la ciudad de La Plata, calle 51 entre 5 y 6. La venta se ordenará por el señor juez de primera instancia en lo civil de esta capital, doctor N. González del Solar, como perteneciente á la sucesión de doña Juana María Lavalle de Rodrigues, que tramita por la secretaría á cargo del doctor Alberto C. Udaondo. Por orden del mismo juzgado, el que resulte comprador deberá entregar el 8 por ciento de seña y el 2 por ciento de nuestra comisión á su cargo. La venta se efectuará en nuestro salón de ventas en esta ciudad, calle Bartolomé Mitre 537.—RISSO-PATRON y Cía.

EL DIA 30 de Enero próximo, á las 4 de la tarde. e6

NOTA — En todas las ventas exigiremos del comprador el 8 ojo de seña y el 2 ojo de comisión, (sin excepción).

RISSO-PATRON & Cía.

J. M. Chevalier

RICOS MUEBLES

MOBILIARIO LUIS XV — Todo el que adorna la casa-habitación del doctor M. de Pereyra Núñez, Callao 187 por innecesitarse al campo, con su familia.

HOY SABADO 6 de Enero á las 8 de la noche. Sala y antesala nogal y lampadario con un rico piano francés cruzado, espejo, consola, cortinados, cuadros al óleo, mesa dorada, muebleitos fantasía, bronces, jarrones, zatzuma, araña eléctrica, aduerno, etc. Regio dormitorio nogal y roble tallado, ropero 3 cuerpos de 4 de ancho, Jacquito tapizado, dosel, cortinas, etc. Gran comedor Renacimiento con sillas de vaquetilla francesa, espejo, vitrina, persiln, cortinados, carpeta, metales, porcelana, cristalus, útiles etc. Muebles de escritorio, juego americano, 2 piezas, un dormitorio Luis XIV completo, antecomedor, sillas, reloj, loza y demás. Vestíbulo á tres-cuatro, percha roble, macetas con pie, artefactos de luz, etc. Visitese. Comisión 10 con. v8

Nicanor del Fierro

A PLAZOS — EN ALMAGRO —Como judicial, dos idénticos terrenos.

EL DOMINGO 7 de Enero, á las 5.30 de la tarde, calle Caballito 636 y Cucha-Cucha 630, entre las de Tramway y Neuquén, como para pobres, por sus medidas, 10 por 19 á Caballito y 11.20 por 19 á Cucha-Cucha, con una casilla de madera y servicios cada una, que pueden dar renta; barrio de mucho progreso, á media cuadra del adoquinado á tres del bulevar Gaona, adoquinado, con 4 líneas de tranvías. Se venden por apuros de familia, mitad al contado y mitad á plazos con 7 por ciento de interés, entrega inmediata. Títulos perfectos. Seña, 8 por ciento. Comisión, 3 por ciento. Informes, B. Mitre 2553.—N. del Fierro. e6

Boragnio y Casseignau

Sucesor: Federico Boragnio

LUGONES 3273 Y 3283 Base $ 6.000 pesos cada uno.

EL DOMINGO 7 de Enero á las 4 p. m. venderé dos hermosas casitas situadas en Cochabamba entre Belgrano y Urquiza, calle Lugones 3273 y 3283 á cuatro cuadras de la vía 39, barrio de edificación moderna. Compuestas de 3?4.81 v. c. y 3?2.72 v. c. respectivamente y cada una consta de dos grandes piezas, cocina, w. c. y demás comodidades, construídas en cal, piso, pino tea machimbrado, cielos rasos de yeso con alranterío de hierro, galería de madera y pisos semicurgente. El comprador podrá abonar $ 1.000 en mensualidades de 20 pesos cada una. Títulos perfectos en la escribanía del señor Polit Raynoso, ante quien se otorgarán las escrituras. Seña 8 o/o. Comisión 2 o/o. Los tranvías pasan por cuadras de las fincas, dejando en Rivadavia y Lugones. Más informes, Avenida de Mayo 719. v7

MATERIALES DE CONStrucción.

EL DOMINGO 7 á las 4 p. m. en el depósito calle Lugones, al lado de las propiedades descriptas, remataré un buen lote de materiales de construcción, cuyo detalle se educantra en prospectos. Seña 10 por ciento. Comisión 10 o/o. Más informes, Avenida de Mayo 719. v7

Agustín P. Taurel y Cía.

MUEBLES, MERCADERIAS Recibiré todos los miércoles y sábados á la 1 de la tarde en nuestro salón de ventas, Bolívar 141 al 147.

Detalles los días de la venta. Anticipamos dinero sin interés sobre lo que se remita para la venta. 130-porm.

CASA DE MODAS, ARMAdores, trajes, restos de géneros y demás artículos del ramo, que estarán á la vista. El LUNES 8 de Enero, á las 2 de la tarde. ené

MUEBLES — JUEGOS DE dormitorio y comedores de diversos estilos, muebles sueltos, escritorios, un órgano de concierto, dos pianos, dos pianolas, un motor á gas en perfectísimo estado, casi nuevo, cajas de hierro, dos ricos escritorios norteamericanos, juego de sofá y sillones mordendo juego, prensa de copiar, rico comedor inglés nuevo con sillas, artefactos de luz, buen juego de dormitorio laqueado, artículos de tienda y bazar y demás artículos que estarán en exposición en nuestra casa de ventas, Bolívar 141/47.

EL LUNES 8 de Enero, á las 2 de la tarde. e8

Agustín P. Taurel y Cía.

MUEBLES, MERCADERIAS Recibiré todos los miércoles y sábados á la 1 de la tarde en nuestro salón de ventas, Bolívar 141 al 147.

Detalles los días de la venta. Anticipamos dinero sin interés sobre lo que se remita para la venta. 130-porm.

CASA DE MODAS, ARMAdores, trajes, restos de géneros y demás artículos del ramo, que estarán á la vista. El LUNES 8 de Enero, á las 2 de la tarde. ené

MUEBLES — JUEGOS DE dormitorio y comedores de diversos estilos, muebles sueltos, escritorios, un órgano de concierto, dos pianos, dos pianolas, un motor á gas en perfectísimo estado, casi nuevo, cajas de hierro, dos ricos escritorios norteamericanos, juego de sofá y sillones mordendo juego, prensa de copiar, rico comedor inglés nuevo con sillas, artefactos de luz, buen juego de dormitorio laqueado, artículos de tienda y bazar y demás artículos que estarán en exposición en nuestra casa de ventas, Bolívar 141/47.

EL LUNES 8 de Enero, á las 2 de la tarde. e8

Cattáneo, Gowland y Cía.

MERCADERIAS

REMATES SEMANALES — Los [illegible] remataremos en nuestro [illegible] Corrientes [illegible] de ventas de [illegible] en nuestra casa [illegible] Bolívar 861.

GRAPAS CANALETA Acero [illegible] de hierro galvanizado de ventajosa [illegible] 6 á 10 pies. En nuestra casa 861, Bolívar 861.

EL MIERCOLES 10 de Enero, á las 2 p. m. se rematarán en lotes, por cuenta de quien corresponda y con intervención de sus [illegible] llegados en el vapor "Horatius". Seña 30 por ciento.—Guillermo Gowland y Cía. e6

LONAS Y CARPAS 120 carpas y lonas impermeables de varias medidas en nuestra casa 861 Bolívar 861.

EL MIERCOLES 10 de Enero á las 2 p. m. se rematarán en lotes. Seña 30 por ciento.—Guillermo Gowland y Cía. e6

CAJAS DE HIERRO Y HErraduras 40 cajas de hierro de 1 y 2 puertas con doble placa de llaves y 12 herraduras varias tamaños. En nuestra casa 861, Bolívar 861.

EL MIERCOLES 10 de Enero á las 2 p. m. se rematarán en lotes. Seña 30 por ciento.—Guillermo Gowland y Cía. e6

BEBIDAS — 500 CAJONES champagne, Oporto, Jerez, vermouth, aperitivo, bitter, sidra, whisky, moscato, coñac, fernet, 3?14 vino Mendoza, seco, 65 barriles vino mendoza y Marsala. En nuestra casa 861, Bolívar 861.

EL MIERCOLES 10 de Enero á las 2 p. m., se rematarán en lotes. Seña 30 por ciento.—Guillermo Gowland y Cía. e6

ARTICULOS RURALES. 40 tranquitrines de madera, cuba de 3 y 4 metros, 500 rollos alambre liso, 40 postes de (illegible) de 2 pulg. 150 id. id. de 3 pulg. 1.000 postes de 2, 2 1/2, 3 y 4 pies, 200 rollos alambre galvanizado alta resistencia, 250 id. id. de pua, 50 bebederos de hierro galvanizado de 3 metros cada uno, 40 depósitos de hierro galvanizado 10.000 litros, etc., etc. En nuestra casa 861 Bolívar 861.

EL MIERCOLES 10 de Enero á las 2 p. m. se rematarán en lotes. Seña 30 por ciento. — Guillermo Gowland y Cía. e6

José Torrero

HOY

A LAS 2 p. m. Y 8.30 DE LA noche continuará el remate de todas las existencias del almacén por mayor y menor de ramos generales, calle Corrientes 1?1 esquina Suipacha. v8

C. Bourgeois

JUDICIAL — SOMBRERERIA camisetería y zapatería, calle Corrientes 1?1 número 646.

EL LUNES 8 de Enero á las 2 de la tarde remataré por orden del señor Manuel M. Martínez, síndico del concurso de Chiesoni y Cía., cuyo expediente tramita por el juzgado del doctor Estrada, secretaría del señor Victorica, un lote surtido de sombreros Orión, Borsalino, Cancillería, camisas blancas y de color, cuellos, puños, corbatas, camisetas, medias, calzoncillos de punto, fajas, pañuelos, bufandas, trajes de fantasía, capas, capotes, impermeables, gorras, boinas, un charol, cabriolet nuevo, carruaje gran lujo, muebles de oficina, garantido á toda prueba, que estarán á la vista el día del remate, seña á cuenta, 10 por ciento de comisión. Los artículos están en poder de los compradores.—Nota: Las instalaciones corresponden al local de la calle Florida 709 se venderán por mismo día á las 4 p. m. en el local en que se encuentran. Más datos, Nahuel Huapí 2652. d31

José Torrero

HOY

A LAS 2 p. m. Y 8.30 DE LA noche continuará el remate de todas las existencias del almacén por mayor y menor de ramos generales, calle Corrientes 1?1 esquina Suipacha. v8

C. Bourgeois

JUDICIAL — SOMBRERERIA camisetería y zapatería, calle Corrientes 1?1 número 646.

EL LUNES 8 de Enero á las 2 de la tarde remataré por orden del señor Manuel M. Martínez, síndico del concurso de Chiesoni y Cía., cuyo expediente tramita por el juzgado del doctor Estrada, secretaría del señor Victorica, un lote surtido de sombreros Orión, Borsalino, Cancillería, camisas blancas y de color, cuellos, puños, corbatas, camisetas, medias, calzoncillos de punto, fajas, pañuelos, bufandas, trajes de fantasía, capas, capotes, impermeables, gorras, boinas, un charol, cabriolet nuevo, carruaje gran lujo, muebles de oficina, garantido á toda prueba, que estarán á la vista el día del remate, seña á cuenta, 10 por ciento de comisión. Los artículos están en poder de los compradores.—Nota: Las instalaciones corresponden al local de la calle Florida 709 se venderán por mismo día á las 4 p. m. en el local en que se encuentran. Más datos, Nahuel Huapí 2652. d31

Juan M. Perrotta

CASA DE CAMBIO [illegible]

HOY

[illegible] 30 centavos [illegible]

[illegible] y Año [illegible] y dólares [illegible] y de [illegible]

[illegible] y Cía.

Furst y Dominguez

50 CENTAVES [illegible] ites en el mismo [illegible] saldrán de los [illegible] un [illegible] [illegible] [illegible]